

Smlouva o zřízení věcného břemene

uzavřená dle příslušných ustanovení zákona č. 89/2012 Sb., občanský zákoník, ve znění pozdějších předpisů, a zákona č. 458/2000 Sb., o podmínkách podnikání a o výkonu státní správy v energetických odvětvích a o změně některých zákonů (energetický zákon), ve znění pozdějších předpisů, mezi následujícími smluvními stranami:

Statutární město Prostějov, se sídlem nám. T. G. Masaryka 130/14, Prostějov, PSČ 796 01, IČ: 002 88 659, DIČ: CZ00288659, zastoupené l. náměstkem primátora Mgr. Jiřím Pospíšilem na základě plné moci ze dne 14.11.2018, jako zavázaný z věcného břemene,

a

EG.D, a.s., se sídlem Lidická 1873/36, Černá Pole, Brno, PSČ 602 00, IČ: 280 85 400, DIČ: CZ28085400, zapsaná v obchodním rejstříku vedeném Krajským soudem v Brně, oddíl B, vložka 8477, zastoupená na základě pověření ze dne 18.01.2021 Monikou Březovou, jako oprávněný z věcného břemene,

v tomto znění:

I.

Zavázaný z věcného břemene je v souladu s nabývacími tituly uvedenými v části E LV č. 10001 pro k.ú. Vrahovice, obec Prostějov, výlučným vlastníkem pozemků p.č. 972/5, p.č. 974, p.č. 750/1, p.č. 972/2, p.č. 885/1, p.č. 985/2, p.č. 854/4, p.č. 854/1, p.č. 883/1 a p.č. 854/7, vše v k.ú. Vrahovice. Tyto pozemky jsou zapsány v katastru nemovitostí Katastrálního úřadu pro Olomoucký kraj na LV č. 10001 pro k.ú. Vrahovice, obec Prostějov.

II.

Zavázaný z věcného břemene zřizuje touto smlouvou na částech pozemků uvedených v čl. I této smlouvy vyznačených geometrickým plánem č. 1119-4879/2020 ze dne 11.02.2021, který je nedílnou součástí této smlouvy, služebnost spočívající v právu umístit a provozovat zemní kabelové vedení NN a VN, nadzemní vedení VN a NN, příhradový stožár VN se svislým odpínačem, betonový sloup NN, uzemňovací vedení a pilřřovou rozpojovací skříň včetně jejich ochranných pásem (dále též „věcné břemeno“), ve prospěch oprávněného z věcného břemene.

Oprávněný z věcného břemene toto právo odpovídající věcnému břemenu přijímá a zavázaný z věcného břemene se zavazuje toto právo strpět.

III.

- Věcné břemeno dle této smlouvy se zřizuje na dobu neurčitou a úplatně za jednorázovou úplatu stanovenou dle znaleckého posudku č. 1420 – 76/2021 zpracovaného znalcem Ing. Petrem Křivánkem dne 14.05.2021 ve výši 106.315 Kč (slovy: jednošesttisícšestpatnáctikorunčeských) navýšenou o daň z přidané hodnoty dle platné sazby ke dni uskutečnění zdanitelného plnění.
- Oprávněný z věcného břemene se zavazuje zaplatit úplatu za zřízení věcného břemene včetně DPH v celkové výši 128.641,15 Kč (slovy: jednošesttisícšestsetčtyřicetjedna a 15/100 korunčeských) zavázanému z věcného břemene na jeho účet č.ú. 19-1505517309/0800, variabilní symbol 5017000807, vedený u České spořitelny, a.s., pobočka Prostějov, do 14 dnů ode dne podpisu této smlouvy. Za termín zaplacení se považuje den připsání finančních prostředků na účet zavázaného z věcného břemene. Ke dni připsání finančních prostředků na účet zavázaného z věcného břemene bude oprávněnému z věcného břemene vystaven zavázaným z věcného břemene řádný daňový doklad.
- Za datum uskutečnění zdanitelného plnění v souvislosti se zřízením práva odpovídajícího věcnému břemenu se dle příslušných ustanovení zákona č. 235/2004 Sb., o dani z přidané hodnoty, ve znění pozdějších

předpisů, považuje den vystavení řádného daňového dokladu. Daňový doklad – faktura bude vystavena na fakturační společnost: EG.D, a.s. Povinná poznámka – uvedení čísla smlouvy na daňovém dokladu (faktuře): Úhrada věcného břemene dle smlouvy EG.D číslo **PV-014330063946/001-ADS**.

IV.

1. Veškeré náklady spojené s umístěním a provozováním zemního kabelového vedení NN a VN, nadzemního vedení NN a VN, příhradového stožáru VN se svislým odpínačem, betonového sloupu NN, uzemňovacího vedení a pilířové rozpojovací skříně na pozemcích uvedených v čl. I této smlouvy a zajištěním běžné údržby, provozu a odstraňováním poruch na těchto zařízeních se zavazuje hradit oprávněný z věcného břemene.
2. Oprávněný z věcného břemene je povinen písemně oznámit závázanému z věcného břemene zejména prostřednictvím Odboru správy a údržby majetku města Magistrátu města Prostějova každý vstup na jeho pozemky uvedené v čl. I této smlouvy, ke kterému je oprávněn ze zákona, a to před vstupem na tyto pozemky nebo bez zbytečného prodlení po vstupu na ně z důvodu odstranění havárie. Tato povinnost se nevztahuje na činnosti, které nejsou spojené s fyzickým zásahem do pozemků uvedených v čl. I této smlouvy.
3. Oprávněný z věcného břemene se zavazuje šetřit co nejvíce majetek závázaného z věcného břemene a v případě výkopových či jiných stavebních prací na pozemcích uvedených v čl. I této smlouvy v souvislosti s výstavbou, údržbou nebo opravami zemního kabelového vedení NN a VN, nadzemního vedení NN a VN, příhradového stožáru VN se svislým odpínačem, betonového sloupu NN, uzemňovacího vedení a pilířové rozpojovací skříně se zavazuje uvést tyto pozemky do stavu, v jakém byly před započítáním prací, či do řádného stavu.
4. V případě porušení některé z podmínek uvedených v odst. 2 a 3 tohoto článku se oprávněný z věcného břemene zavazuje zaplatit závázanému z věcného břemene náklady spojené s uvedením pozemků uvedených v čl. I této smlouvy do řádného stavu a smluvní pokutu ve výši 5.000 Kč v každém jednotlivém případě.

V.

Oprávněný z věcného břemene nabude právo odpovídající věcnému břemenu dle této smlouvy vkladem do katastru nemovitostí Katastrálního úřadu pro Olomoucký kraj.

VI.

1. Smluvní strany se dohodly, že správní poplatek spojený s podáním návrhu na povolení vkladu práva odpovídajícího věcnému břemenu dle této smlouvy do katastru nemovitostí vedeného u Katastrálního úřadu pro Olomoucký kraj uhradí oprávněný z věcného břemene.
2. Smluvní strany svými podpisy na této smlouvě potvrzují, že náklady na vyhotovení geometrického plánu, kterým jsou zaměřeny hranice věcného břemene dle této smlouvy, a náklady na zpracování znaleckého posudku na ocenění věcného břemene dle této smlouvy byly uhrazeny oprávněným z věcného břemene.

VII.

O zřízení věcného břemene dle této smlouvy rozhodl v souladu se zákonem č. 128/2000 Sb., o obcích (obecní zřízení), ve znění pozdějších předpisů, Odbor správy a údržby majetku města Magistrátu města Prostějova dne 23.07.2021 rozhodnutím č. 2021/279. Působnost rozhodovat o tomto právním jednání svěřila Odboru správy a údržby majetku města Magistrátu města Prostějova Rada města Prostějova na své schůzi konané dne 04.02.2014 usnesením č. 4126.

VIII.

1. Tato smlouva je vyhotovena v pěti vyhotoveních majících platnost originálu.
2. Všechny podepsané stejnopisy této smlouvy budou spolu se dvěma podepsanými návrhy na vklad v držení závázaného z věcného břemene.
3. Závázaný z věcného břemene předloží podepsanou smlouvu o zřízení věcného břemene v jednom vyhotovení Katastrálnímu úřadu pro Olomoucký kraj spolu s návrhem na vklad práva odpovídajícího věcnému břemenu dle této smlouvy do katastru nemovitostí, a to ve lhůtě do 10 pracovních dnů po připsání úhrady za zřízení věcného břemene dle této smlouvy na účet závázaného z věcného břemene.
4. Oprávněný z věcného břemene obdrží po podání návrhu na vklad práva odpovídajícího věcnému břemenu dle této smlouvy do katastru nemovitostí ze strany závázaného z věcného břemene jedno vyhotovení této

smlouvy a tři vyhotovení této smlouvy včetně návrhu na vklad opatřeného podacím razítkem Katastrálního úřadu pro Olomoucký kraj si ponechá zavázaný z věcného břemene.

IX.

Smluvní strany se vzájemně dohodly, že v případě, že úhrada za zřízení věcného břemene dle čl. III této smlouvy nebude připsána na účet zavázaného z věcného břemene ve lhůtě do 1 měsíce (povinnost je do 14 dnů) ode dne podpisu této smlouvy, má zavázaný z věcného břemene právo od této smlouvy jednostranně odstoupit. Odstoupení zavázaného z věcného břemene od této smlouvy je účinné dnem doručení odstoupení od smlouvy oprávněnému z věcného břemene.

X.

1. Pokud není v této smlouvě výslovně uvedeno jinak, řídí se vzájemné smluvní vztahy účastníků této smlouvy zákonem č. 89/2012 Sb., občanský zákoník, ve znění pozdějších předpisů.
2. Jakékoliv změny nebo doplňky této smlouvy lze činit jen písemnou dohodou obou smluvních stran.
3. Obě smluvní strany shodně prohlašují, že si tuto smlouvu před jejím podpisem přečetly a že byla uzavřena dobrovolně, po vzájemném projednání, na základě jejich pravé a svobodné vůle, určitě, vážně a srozumitelně, nikoliv pod nátlakem nebo v tísní za nápadně nevýhodných podmínek.
4. Tato smlouva nabývá platnosti dnem jejího podpisu oběma smluvními stranami a účinnosti dnem uveřejnění prostřednictvím registru smluv dle příslušných ustanovení zákona č. 340/2015 Sb., o zvláštních podmínkách účinnosti některých smluv, uveřejňování těchto smluv a o registru smluv (zákon o registru smluv), ve znění pozdějších předpisů.
5. Smluvní strany souhlasí s obsahem této smlouvy a na důkaz toho připojují níže své vlastnoruční podpisy.
6. Uzavřením této smlouvy povinnost uzavřít smlouvu o zřízení věcného břemene vyplývající ze Smlouvy o budoucí smlouvě o zřízení věcného břemene č. 2016/50/400 ze dne 07.02.2017 zaniká.

23. 09. 2021

V Prostějově dne

V BRNĚ dne 06-09-2021

za Statutární město Prostějov:

za společnost EG.D, a.s.:

.....
Mgr. Jiří Posnížil
1. náměstek primátora
Statutárního města Prostějova

.....
Monika Březová
zástupce společnosti
EG.D, a.s.

VÝKAZ DOSAVADNÍHO A NOVÉHO STAVU ÚDAJŮ KATASTRU NEMOVITOSTÍ

Dosavadní stav			Nový stav															
Označení pozemku arc. číslem	Výměra parcely		Druh pozemku	Označení pozemku parc. číslem	Výměra parcely		Druh pozemku	Typ stavby	Způsob využití	Způsob využití	Způsob využití	Způsob využití	Porovnání se stavem evidence právních vztahů					
	ha	m ²			Způsob využití	ha							m ²	Způsob využití	Způsob využití	Díl přechází z pozemku označeného v katastru nemovitostí	dřívější poz. evidenci	Číslo listu vlastnictví
745													745		1055			
750/1													750/1		10001			
854/1													854/1		10001			
854/4													854/4		10001			
854/7													854/7		10001			
859/1													859/1		1171			
859/2													859/2		1171			
859/5													859/5		1171			
883/1													883/1		10001			
885/1													885/1		10001			
894/1													894/1		1439			
972/2													972/2		10001			
972/5													972/5		10001			
974													974		10001			
985/2													985/2		10001			
1002/1													1002/1		137			
1002/3													1002/3		137			
1002/5													1002/5		137			

Druh věcného břemene: dle listin

Oprávněnf: dle listin

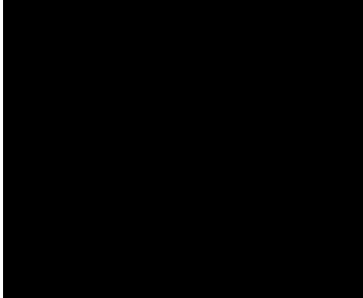
GEOMETRICKÝ PLÁN pro vymezení rozsahu věcného břemene k části pozemku	Geometrický plán ověřil úředně oprávněný zeměměřický inženýr: Jméno, příjmení: Ing. Martin Šklíba	Stejnopis ověřil úředně oprávněný zeměměřický inženýr: Jméno, příjmení: Ing. Martin Šklíba
	Číslo položky seznamu úředně oprávněných zeměměřických inženýrů: 2785/2016	Číslo položky seznamu úředně oprávněných zeměměřických inženýrů: 2785/2016
	Dne: 11. února 2021 Číslo: 312/2021	Dne: 12.3.2021 Číslo: 636/2021
	Náležitosti a přesnosti odpovídá právním předpisům.	Tento stejnopis odpovídá geometrickému plánu v elektronické podobě uloženému v dokumentaci katastrálního úřadu.
Vyhovitel: ADITIS Rokytova 2667/20 615 00 Brno IČO: 26290921 www.aditis.cz	Katastrální úřad souhlasí s očištváním parcel.	Ověření stejnopisu geometrického plánu v listinné podobě.
Číslo plánu: 1119-4879/2020 Okres: Prostějov Obec: Prostějov Kat. území: Vrahovice Mapový list: Prostějov 2-6/41,2-6/43 Dosavadním vlastníkům pozemků byla poskytnuta možnost seznámit se v terénu s průběhem navrhovaných nových hranic, které byly označeny předepsaným způsobem.	KÚ pro Olomoucký kraj KP Prostějov Ing. Martin Dvořák PGP-241/2021-709 2021.02.19 15:00:44 CET	

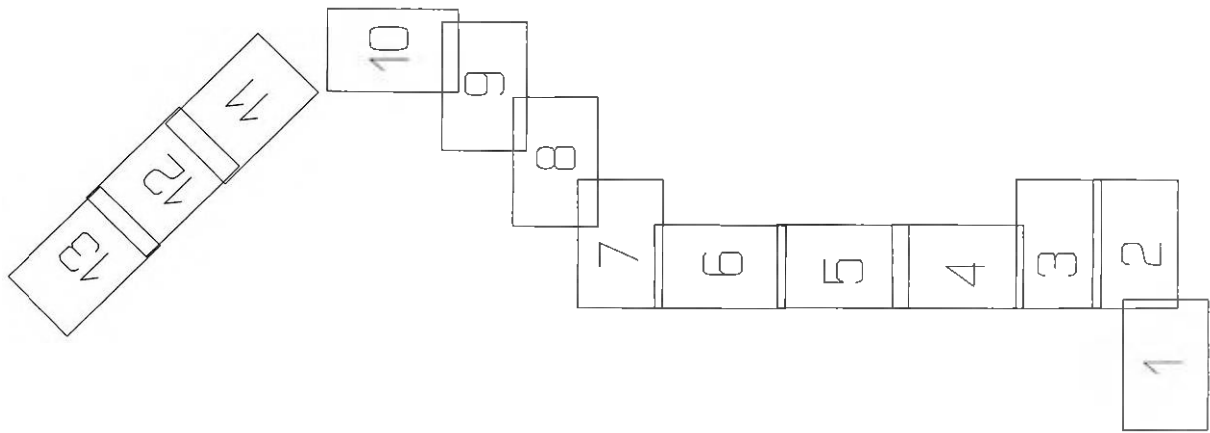

S ↑

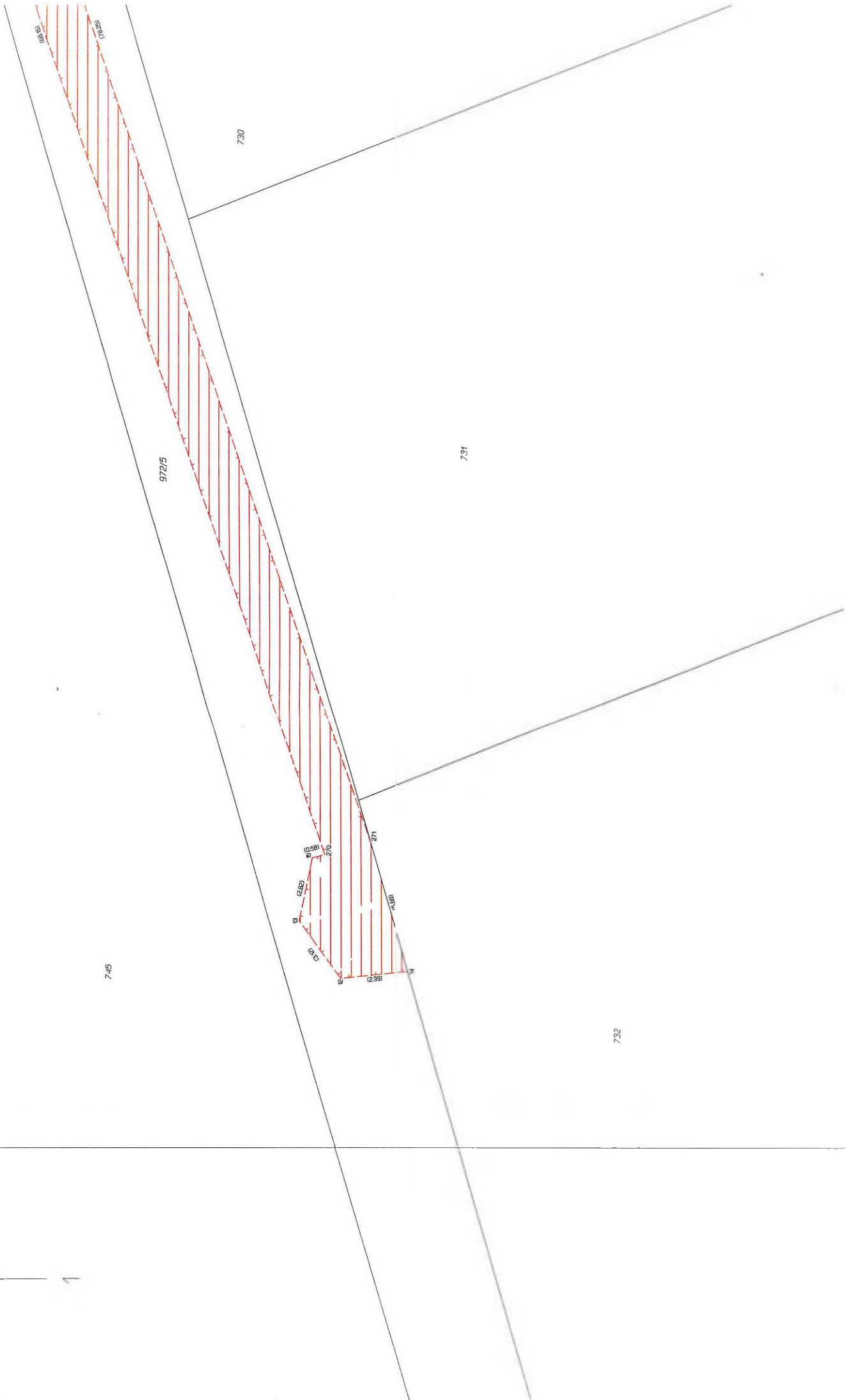

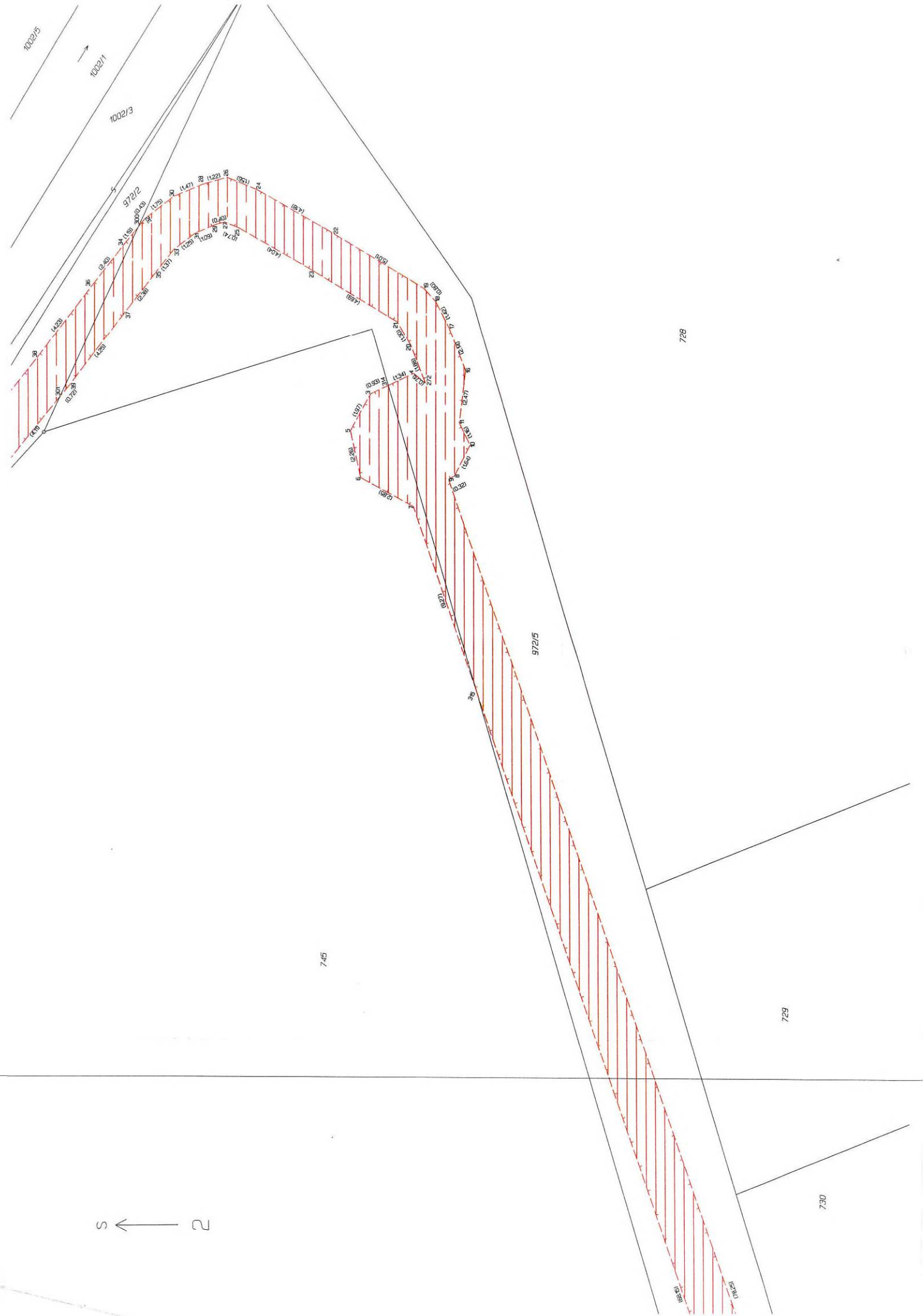

74717

746

745

Q.
653/16

Q.
655/1

1002/5

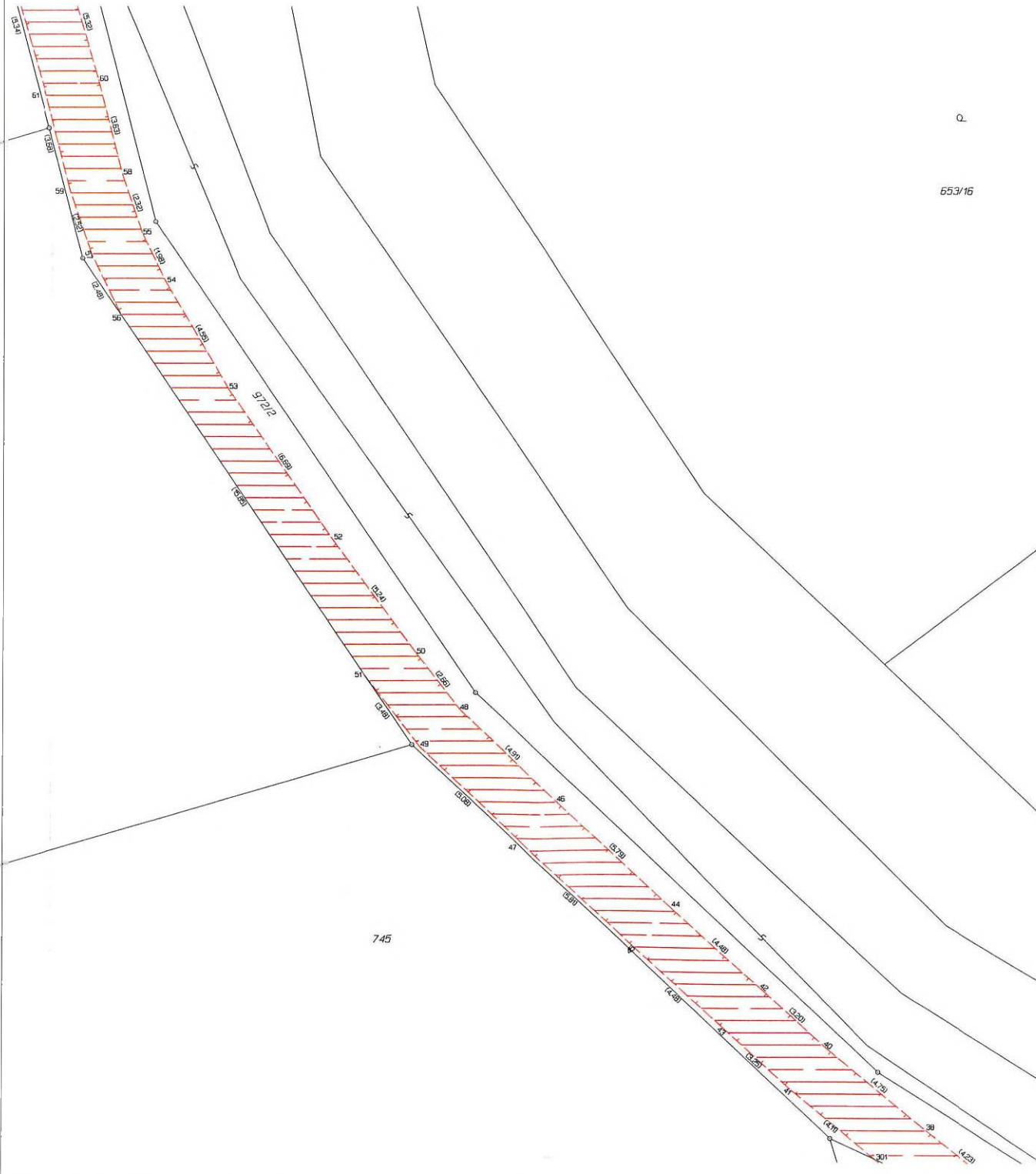

748/24

974-36

80

79

78

77

76

75

74

73

72

71

70

69

68

67

66

65

64

63

62

61

60

59

58

57

56

55

54

53

52

51

50

49

48

47

46

45

44

43

42

41

40

39

38

37

36

35

34

33

32

31

30

29

28

27

26

25

24

23

22

21

20

19

18

17

16

15

14

13

12

11

10

9

8

7

6

Q

653/31



748/29

253-253

74

73

72

71

70

69

68

67

66

65

64

63

62

61

60

59

58

57

56

55

54

53

52

51

50

49

48

47

46

45

44

43

42

41

40

39

38

37

1002/13

1002/1

1002/5

1265

309

Q
653/16

747/7

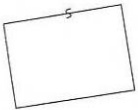

747/8

49-5

71

70

69

68

67

66

65

64

63

62

61

60

59

58

57

56

55

54

53

52

51

50

49

48

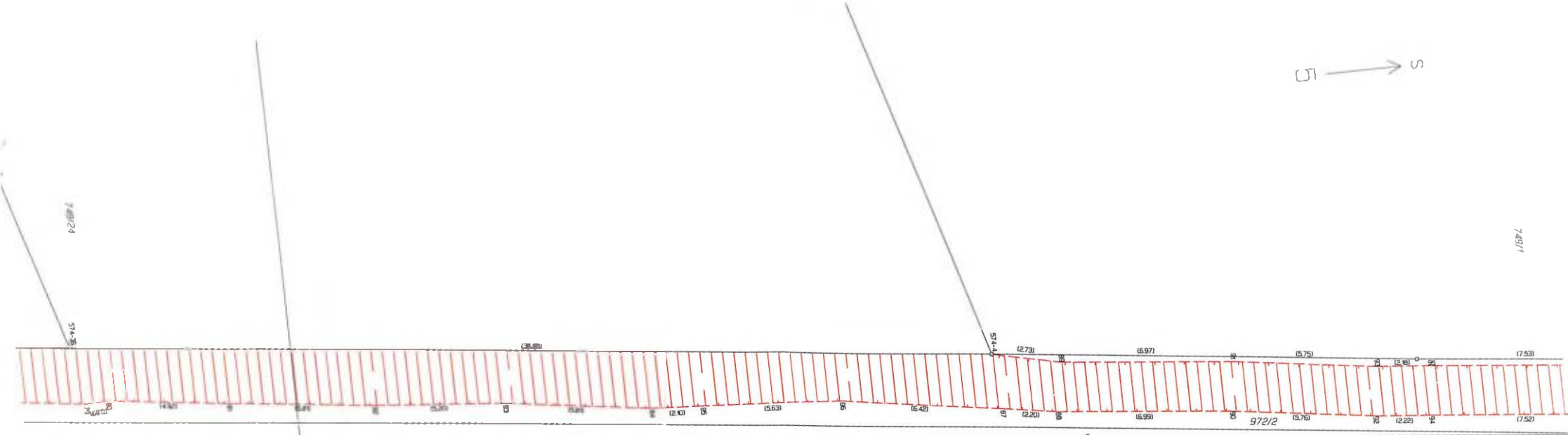

748/24

748/1

57428

57415

(2.73)

(5.97)

(5.75)

(7.53)

14.65

14.65

14.65

14.65

14.65

14.65

14.65

14.65

14.65

14.65

14.65

14.65

14.65

14.65

14.65

14.65

14.65

14.65

14.65

14.65

14.65

14.65

14.65

14.65

14.65

14.65

14.65

14.65

972/2

(2.22)

(7.52)

1002/3

1002/1

1002/5

853/31

0

853/75

853/40

853/35

853/7

312

1002/2

S
→
LD

583/4

750/1

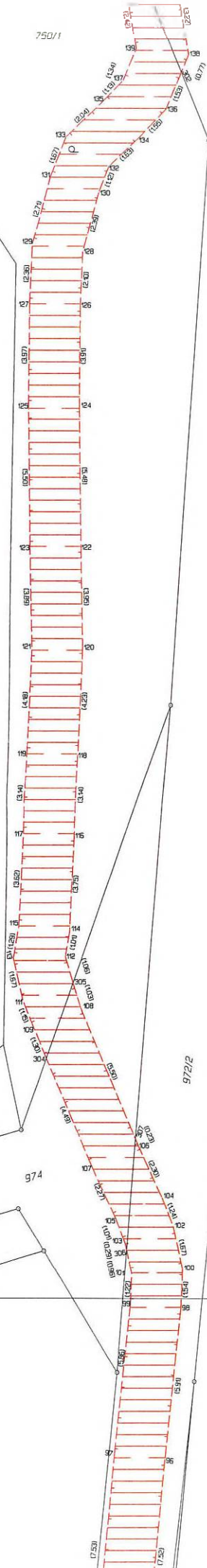

Q
653/2

Q
653/3

Q
653/4

Q
653/5

Q
653/6

Q
653/7

1002/5

1002/1

1002/5

749/1

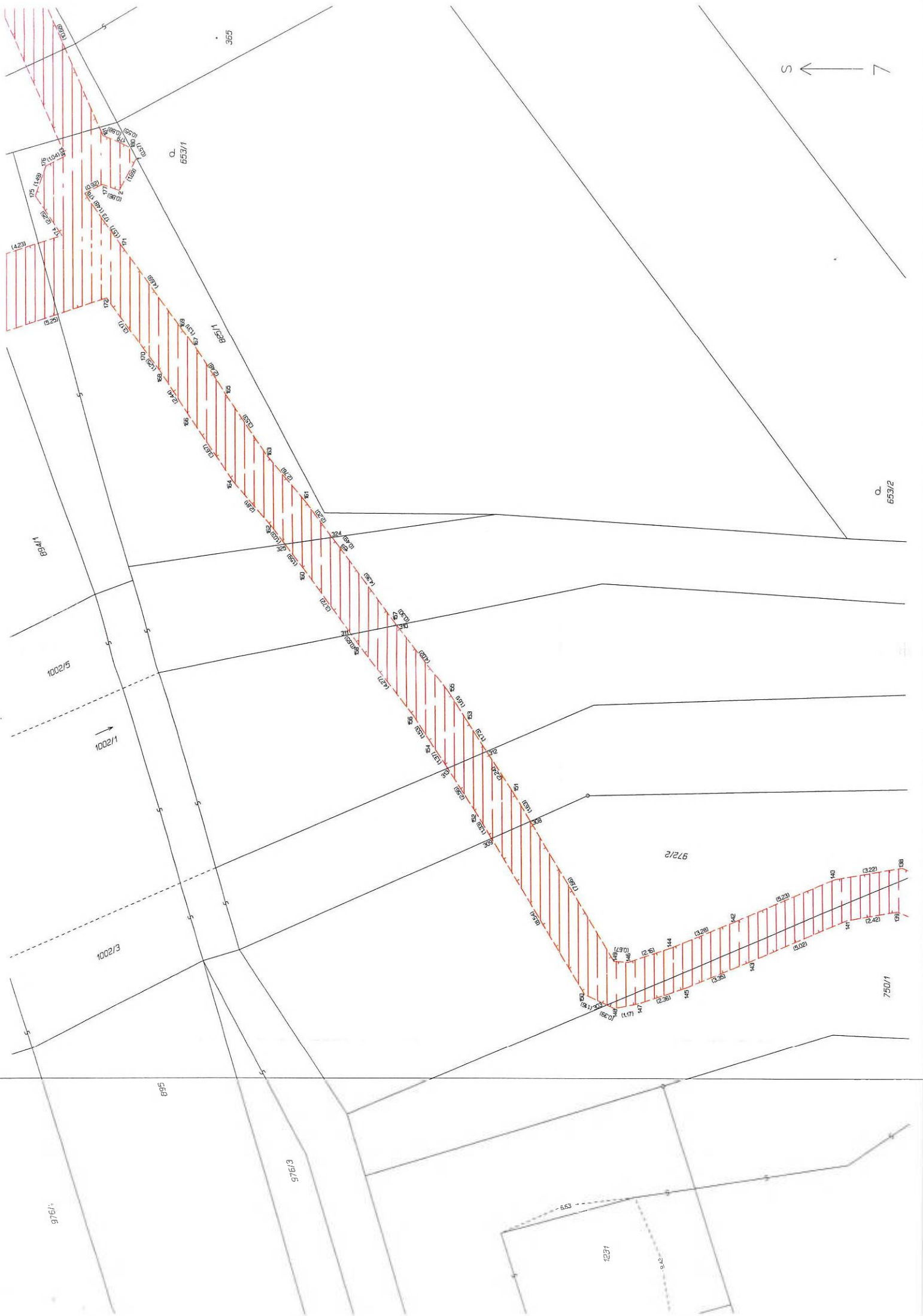

S ↑ 8

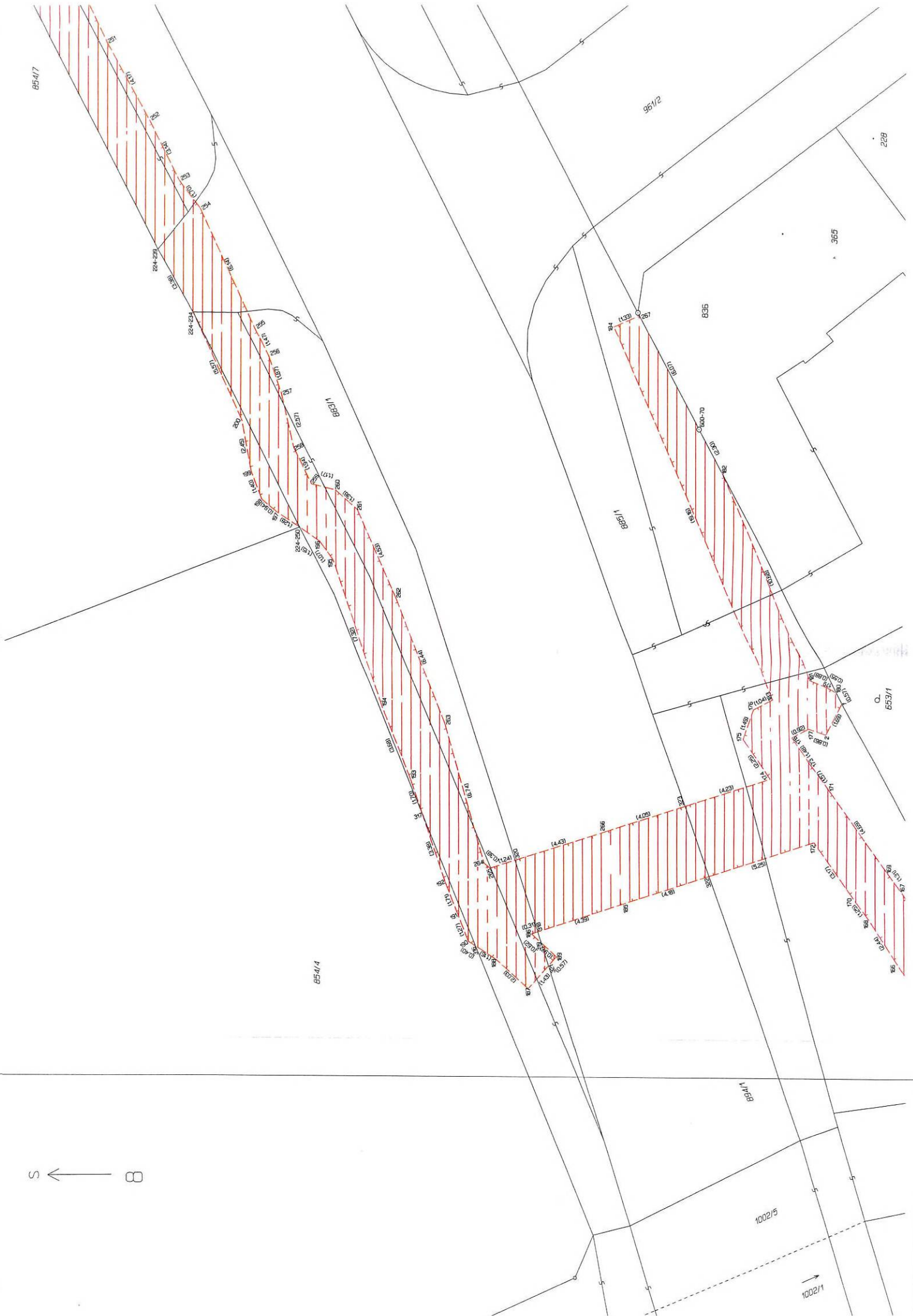

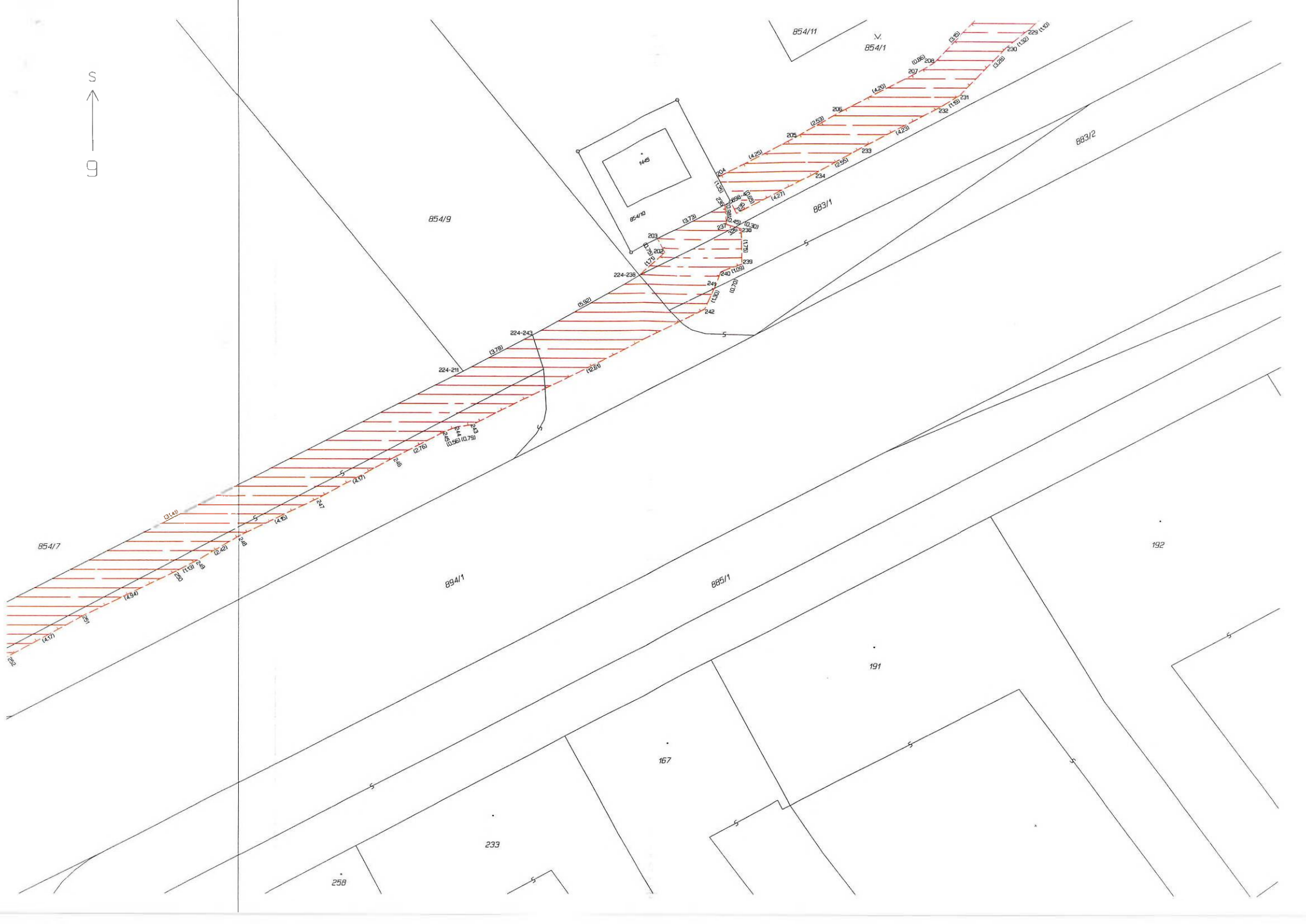

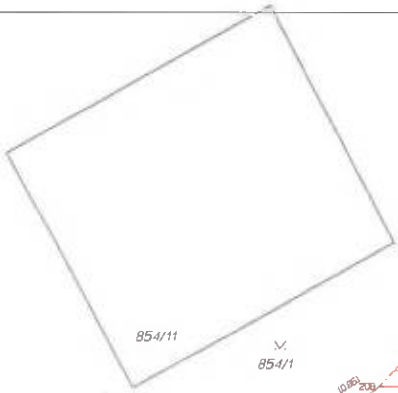
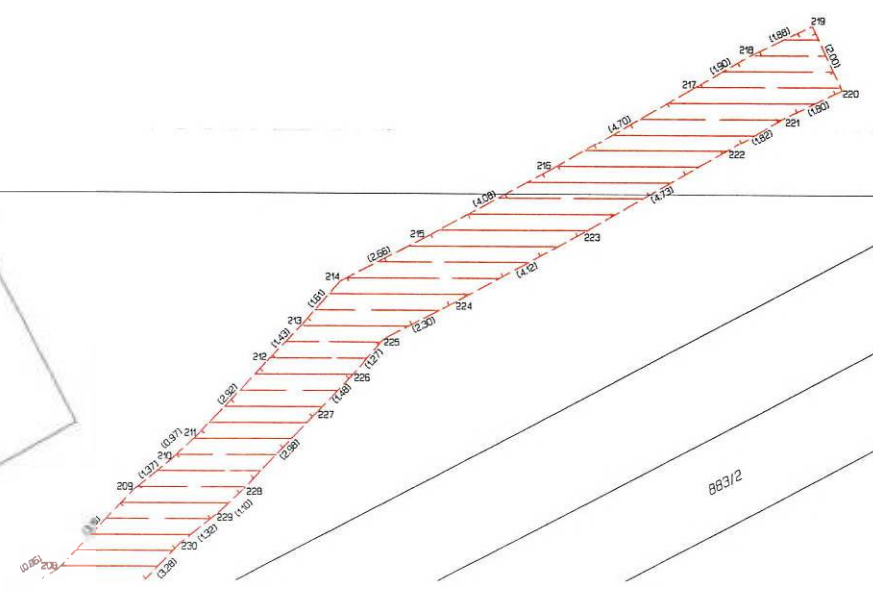

883/1

883/2

884/1

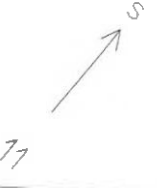

859/1

859/2

859/2

859/5

859/2

859/1

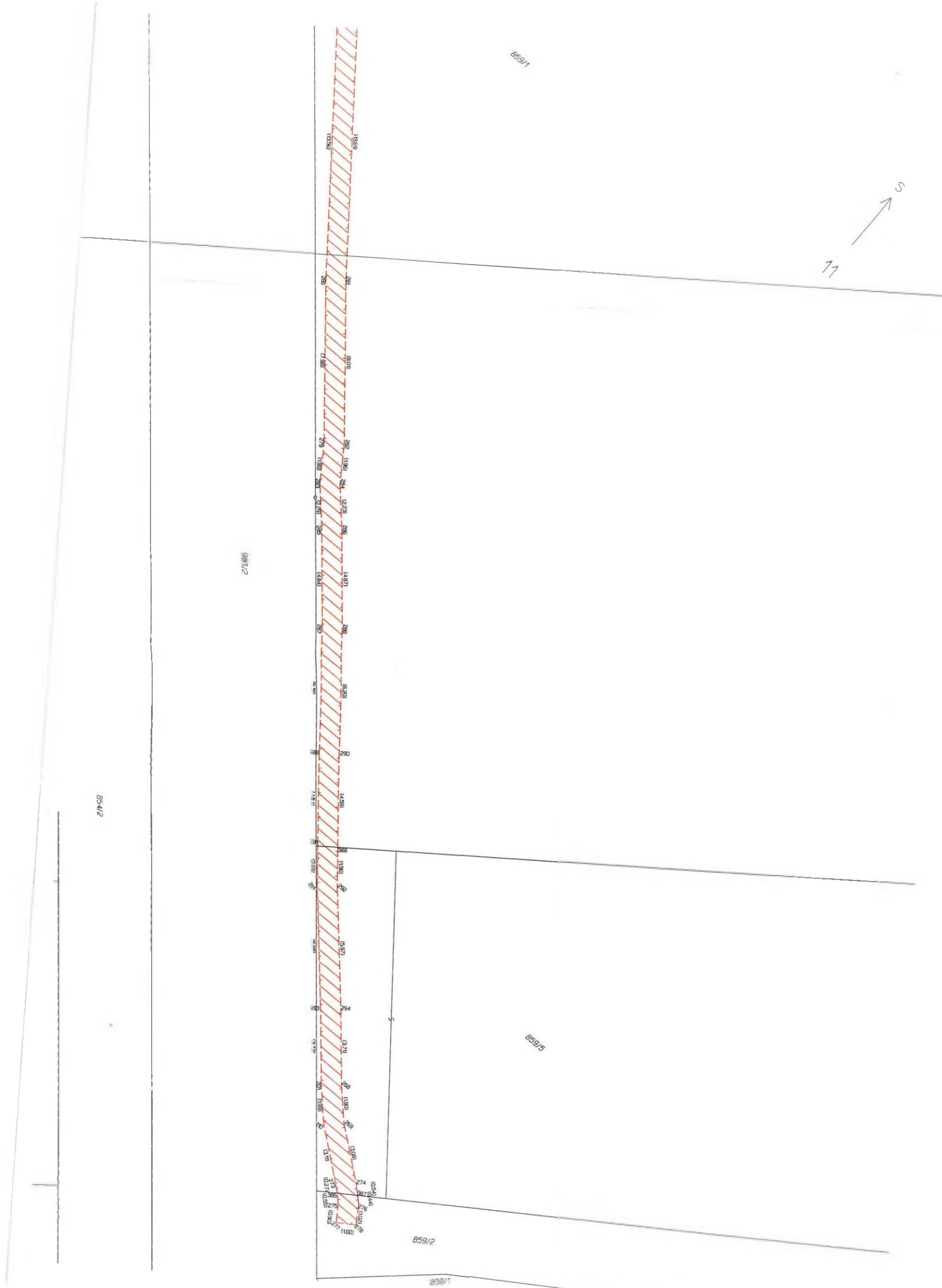
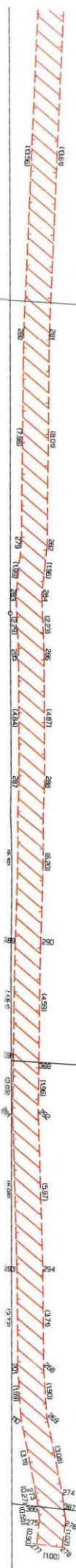

5
12

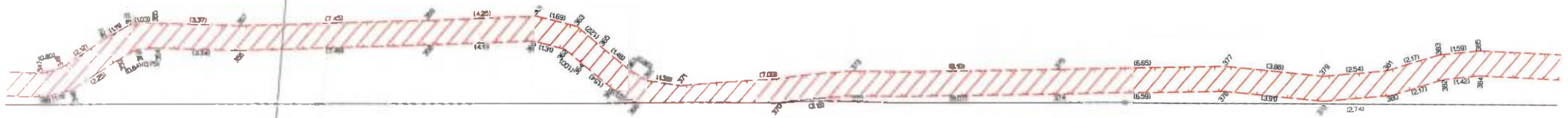

859/1

985/2

847/4

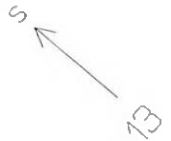

853/1

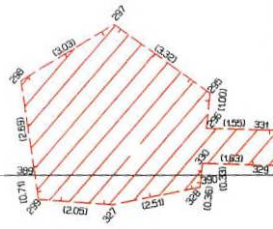

985/2



985/2

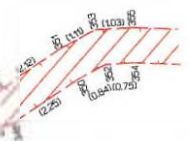

843/3

846/3

847/4

847/3

843/2

844/1

845/2