

KRPS-197070-27/ČJ-2021-0100MN-VZ

Identifikátor VZ: N006/21/V00021868/001,002 a 004

Počet listů: 8

Přílohy: 3/4

KUPNÍ SMLOUVA

pro části I., II., IV.

uzavřená v souladu s § 2079 a násl. zákona č. 89/2012 Sb., občanský zákoník,
v platném znění (dále jen „**občanský zákoník**“ a „**smlouva**“)

Níže uvedeného dne, měsíce a roku byla uzavřena mezi smluvními stranami smlouva tohoto znění:

Čl. I Smluvní strany



EXPOL TRADE, s.r.o.

Zastoupená:   jednatelem
Sídlo: Mlýnská 122, 742 42 Šenov u Nového Jičína
IČ: 25390554
DIČ: CZ25390554
Bankovní spojení: UniCredit Bank Czech Republik, a.s.
Číslo účtu: 
Telefon: 
e-mail: 
Datová schránka: zkz5hjq

Zapsána v obchodním rejstříku vedeným Krajským soudem v Ostravě oddíl C, Vložka 17647
(dále jen „**prodávající**“)

a

Česká republika – Krajské ředitelství policie Středočeského kraje

Zastoupená: Ing. Petrem Dostálem, náměstkem ředitele krajského ředitelství
pro ekonomiku
Sídlo: Na Baních 1535, 156 00 Praha 5 - Zbraslav
IČ: 75151481
DIČ: CZ75151481
Bankovní spojení: ČNB Praha
Číslo účtu: 507432881/0710
Telefon: 
Fax: 
e-mail: 
Datová schránka: 2dtai5u

(dále jen „**kupující**“)



Čl. II

Předmět smlouvy

1. Prodávající se zavazuje dodat kupujícímu pevná paliva (dále jen „zboží“), níže podrobně specifikované. Předmětem smlouvy je rovněž dodání zboží včetně dopravy a skládání pásovým dopravníkem (dále jen „pásem“) v místě plnění.
2. Kupující se zavazuje, v případě naplnění podmínek smlouvy, zboží a dokumentaci převzít a uhradit kupní cenu prodávajícímu.
3. Specifikace předmětu:

a) Kvalitativní určení:

Zboží – a) hnědé uhlí „ořech 2“,

b) koks „ořech 2“,

bude dodáváno včetně dopravy a skládání pásem a je specifikováno v příloze č. 1, která je nedílnou součástí této smlouvy.

b) Kvantitativní určení:

Množství zboží je uvedeno v příloze č. 1, která je nedílnou součástí této smlouvy, představuje maximální množství, jež je kupující oprávněn odebrat na základě této smlouvy. Kupující není povinen odebrat zboží v celém rozsahu přílohy č. 1, ale jen v rozsahu, který mu umožní jeho rozpočtové zdroje.

Čl. III

Kupní cena

Část I. - OOP Zbraslavice:

1. Cena hnědé uhlí - ořech 2 bez DPH ve výši	3.332,00 Kč/t
Cena celkem bez DPH za 23 t činí	76.636,00 Kč
2. DPH 21% ve výši	16.093,56 Kč
3. CELKEM za část I.	92.729,56 Kč

Slovy: devadesátdvatisícesedmsetdvacetdevět korun českých padesátšest haléřů

Část II. - OOP Hradištko:

- | | |
|--|----------------------|
| 1. Cena hnědého uhlí - ořech 2 bez DPH ve výši | 3.332,00Kč/t |
| Cena celkem bez DPH za 40 t činí | 133.280,00 Kč |
| 2. DPH 21% ve výši | 27.988,80 Kč |
| 3. CELKEM za část II. | 161.268,80 Kč |

Slovy: stošedesátjedentisícdvěšestšedesátosm korun českých osmdesát haléřů

Část IV. – RaSZ Dlouhé Rzy:

- | | |
|---|----------------------|
| 1. Cena koksu - ořech 2 bez DPH ve výši | 6.877,00 Kč/t |
| Cena celkem bez DPH za 25 t činí | 171.925,00 Kč |
| 2. DPH 21% ve výši | 36.104,25 Kč |
| 3. CELKEM za část IV. | 208.029,25 Kč |

Slovy: dvěštosmtisícdvacetdevět korun českých

CELKEM za části I., II., IV. 462.027,61 Kč

Slovy: čtyřistašedesátdvatisícdvacetsedm korun českých šedesátjeden haléř

5. Cena zahrnuje veškeré náklady spojené s koupí zboží, jeho skladováním, dopravou, složením pomocí pásu, pojištěním, předáním a převzetím zboží. Stanovená cena je cenou nejvýše přípustnou.

ČI. IV

Doba a místo plnění

1. Prodávající je povinen dodat smluvené zboží na své náklady. Dodávky budou uskutečněny v dílčím plnění podle potřeb kupujícího na základě objednávky a dohody s oprávněnou osobou odběratele do místa plnění, a to **do 5 pracovních dnů od objednání**.
2. Místem plnění je:

Krajské ředitelství policie Středočeského kraje, kotelny dle přílohy č.1:

- I.) **Krajské ředitelství policie Středočeského kraje, Obvodní oddělení Zbraslavice, Zbraslavice č.p. 189, PSČ 285 21**

- II.) Krajské ředitelství policie Středočeského kraje, Obvodní oddělení Hradištko,
Četnická 75, Hradištko pod Medníkem, PSČ 252 09
- IV.) Krajské ředitelství policie Středočeského kraje, Rekreační a školící zařízení
Dlouhé - Rzy č.p.18, Nové Město nad Metují, PSČ 549 01
3. Dodávka zboží je splněna jeho převzetím oprávněným zaměstnancem kupujícího, kterým je:
- I.) o.z. Radek Vodička - referent EO oblasti Kolín, za Obvodní oddělení Zbraslavice, který je oprávněn k převzetí zboží pověřit pracovníka obsluhy kotelny, tel.:
[REDACTED]
- II.) npor. Mgr. Vitalij Belkin - Obvodní oddělení Hradištko, KŘP Stčk, který je oprávněn k převzetí zboží pověřit pracovníka obsluhy kotelny, [REDACTED]
[REDACTED]
- IV.) o.z. Jarmila Drašnarová - pověřená osoba RaŠZ Dlouhé-Rzy KŘP Stčk, která je oprávněna k převzetí zboží, [REDACTED]
4. Za prodávajícího je ve věcech technických i sjednání termínů dodávek zboží oprávněn jednat: [REDACTED] Poštovní adresa: EXPOL TRADE, s.r.o., Machkova 587, 500 11 Hradec Králové 11
5. Za datum dodání smlouveného zboží se považuje den, ve kterém převezme kupující zboží od prodávajícího. Převzetí bude prokázáno datovaným podpisem na kterémkoliv průvodním dokladu.
6. V případě, že bude dodán jiný druh zboží, než které bylo požadováno nebo dodané zboží nebude mít vlastnosti a jakost požadovanou pro dodaný druh zboží, je kupující oprávněn odmítnout převzetí takové dodávky zboží.
7. Kupující se stává vlastníkem zboží, v okamžiku jeho předání prodávajícím. Smluvní strany si mohou písemně dojednat, že kupující se stává vlastníkem zboží před jeho předáním nebo později po předání.
8. Tato smlouva se uzavírá na dobu určitou a končí splněním předmětu smlouvy, nejdéle však dnem **31. května 2022.**

Čl. V

Platební podmínky

1. Prodávající je oprávněn fakturovat kupní cenu až po dodání a potvrzení převzetí zboží oprávněnou osobou kupujícího a fakturu vystaví **do 5 dnů** po dodání zboží.

2. Faktura je splatná **do 21 dnů** od jejího doručení kupujícímu.
3. Faktura musí obsahovat náležitosti podle § 435 zákona č. 89/2012 Sb., občanský zákoník a náležitosti podle § 28 a § 29 zákona č. 235/2004 Sb., o dani z přidané hodnoty, ve znění pozdějších předpisů.
4. Faktura se považuje za proplacenou okamžikem odepsání fakturované částky z účtu kupujícího ve prospěch účtu prodávajícího.
5. Kupující není v prodlení s placením fakturované částky, jestliže vrátí fakturu prodávajícímu do 5 dnů od jejího doručení proto, že faktura obsahuje nesprávné údaje nebo je vystavena v rozporu s touto smlouvou. Konkrétní důvody je kupující povinen uvést zároveň s vrácením faktury. Faktura bude zaslána na adresu kupujícího ve dvou vyhotoveních s doložením potvrzeného dodacího listu. Nebude-li faktura označena tak, jak je uvedeno v odstavci 3 a nebude-li ve dvou vyhotoveních, je kupující oprávněn ji vrátit prodávajícímu, aniž by se tímto dostal do prodlení s její splatností. U nové nebo opravené faktury běží nová lhůta splatnosti.
6. Zálohu kupující neposkytuje.
7. V případě, že bude prodávající ke dni zdanitelného plnění zveřejněn podle § 106a zákona č. 235/2004 Sb., o dani z přidané hodnoty jako nespolehlivý plátcem, nebo uvede jiný účet, než je uveden v „Registru plátců DPH“ podle § 109a zákona č. 235/2004 Sb., o dani z přidané hodnoty, kupující uhradí prodávajícímu, který je plátcem DPH, pouze základ daně a úhradu daně provede dle § 109a zákona č. 235/2004 Sb., o dani z přidané hodnoty.
8. Lhůta splatnosti faktury činí 21 dnů ode dne jejího doručení kupujícímu. Pokud prodávající doručí fakturu kupujícímu v období od 15. prosince aktuálního kalendářního roku do 28. února následujícího kalendářního roku, činí splatnost takto doručené faktury 60 kalendářních dnů ode dne doručení takové faktury kupujícímu, a to z důvodů kogentních rozpočtových pravidel kupujícího.

Čl. VI

Podstatné porušení smlouvy

Smluvní strany pokládají za podstatné porušení smlouvy:

1. Dodání takového zboží, které neodpovídá požadované specifikaci dle čl. II této smlouvy, popř. dodání zboží, které nevykazuje potřebnou kompatibilitu se zařízením kupujícího, se kterým mělo být užíváno.
2. Nedodání zboží ani **do 10 dnů** po uplynutí dodací lhůty.
3. Nedodání náhradního zboží **do 7 dnů** po uplynutí lhůty pro náhradní dodání zboží.



Čl. VII

Záruka

1. Prodávající prohlašuje, že zaručuje dohodnuté vlastnosti zboží podle záručních podmínek, a to po **dobu 24 měsíců**.
2. Reklamace v záruční době bude zajištěna prodávajícím na provozovně kupujícího. Prodávající je povinen započít reklamační úkony **do 2 pracovních dnů** od výzvy kupujícího.
3. Nebude-li započata reklamace podle odstavce 2 nebo nedojde-li k odstranění požadované záruční vady v dohodnuté době, má kupující právo na dodání nového zboží za zboží reklamované, stejné kvality a stejného výrobce.

Čl. VIII

Smluvní pokuta a úroky z prodlení

1. Nedodá-li prodávající zboží do uplynutí dodací lhůty, zaplatí kupujícímu smluvní pokutu ve **výši 0,2 %** z ceny nedodaného zboží za každý, byť i započatý, den prodlení. Zaplacením smluvní pokuty není dotčen nárok kupujícího na náhradu škody v částce převyšující zaplacenou smluvní pokutu.
2. Nezaplatí-li kupující kupní cenu včas, je povinen zaplatit prodávajícímu úrok z prodlení ve **výši 0,05 %** z dlužné částky bez DPH za každý, byť i započatý, den prodlení.

Čl. IX

Odstoupení od smlouvy

1. Odstoupení od smlouvy se řídí ustanovením § 2001 a násl. občanského zákoníku.
2. Kupující je též oprávněn odstoupit od smlouvy z důvodu probíhajícího insolvenčního řízení vůči prodávajícímu.
3. Účinky odstoupení od smlouvy nastávají okamžikem doručení písemného projevu vůle odstoupit od této smlouvy druhé smluvní straně. Odstoupení od smlouvy se nedotýká zejména nároku na náhradu škody a smluvní pokuty.



Čl. X

Závěrečná ustanovení

1. Smlouva nabývá platnosti dnem jejího uzavření, tj. dnem jejího podpisu zástupci smluvních stran a účinnosti dnem jejího zveřejnění v registru smluv dle zákona č. 340/2015 Sb., o registru smluv.
2. Obě smluvní strany prohlašují, že smlouva nebyla uzavřena v tísní, ani za jednostranně nevýhodných podmínek a na důkaz toho připojují své vlastnoruční podpisy.
3. Tato smlouva může být měněna nebo doplňována jen písemnými, očíslovanými dodatky odsouhlasenými zástupci obou smluvních stran, které se stanou nedílnou součástí této smlouvy.
4. Smluvní strany se dohodly, že případné postoupení práv a povinností ze smlouvy nebo její části ve smyslu § 1895 občanského zákoníku třetí osobě, je možné jen na základě dodatku ke smlouvě, uzavřeném ve smyslu odst. 3 čl. X. smlouvy.
5. Postoupení pohledávky vzniklé z této smlouvy je možné pouze na základě písemného souhlasu kupujícího.
6. Z důvodů právní jistoty smluvní strany prohlašují, že jejich závazkový vztah založený touto smlouvou se řídí českým právním řádem, zejména občanským zákoníkem.
7. Smluvní strany se zavazují, že veškeré spory vzniklé v souvislosti s realizací této smlouvy budou řešeny smírnou cestou. Nedojde-li k dohodě, budou spory řešeny před příslušnými obecnými soudy.
8. Smluvní strany souhlasí se zveřejněním této smlouvy na veřejně přístupném elektronickém portálu.
9. Tato smlouva je vyhotovena ve 3 stejnopisech, z nichž 1 obdrží prodávající a 2 kupující.
10. Nedílnou součástí této smlouvy jsou níže uvedené přílohy:
Příloha č.1 - Specifikace zboží, která se skládá z 1 strany textu.
Příloha č. 2 – Krycí list nabídky, která se skládá z 2 stran textu.
Příloha č. 3 - Plná moc k jednání pro zástupce společnosti  která se sestává z 1 strany textu.



Za prodávajícího:

V Hradci Králové dne

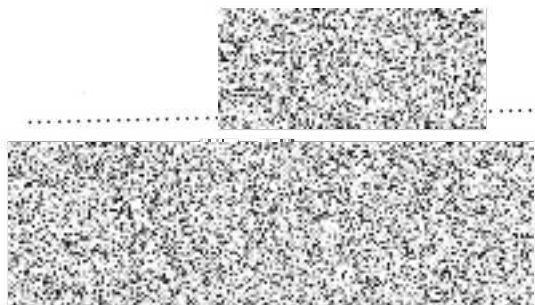

na základě plné moci

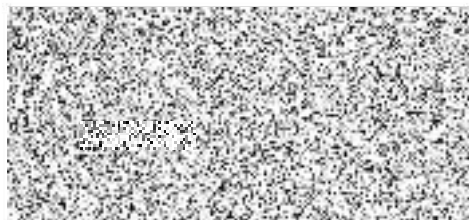

Za kupujícího:

V Praze dne 20. -09- 2021



Ing. Petr Dostál
náměstek ředitele krajského ředitelství
pro ekonomiku



6)

Příloha č.1 kupní smlouvy - č.j.: KRPS-197070/ČJ-2021-0100MN-VZ
Počet listů: 1

Specifikace zboží pro část I. - IV.

ČÁST	Místo plnění	Druh	Zrnitost	Výhřevnost prům. (Q_d^*)	Obsah popela prům. (A^*)	Obsah síry prům. (S_1^*)	Obsah vody prům. (W_1^*)	Množství tuny	Skládání
			mm	MJ/kg	%	%	%		
I.	KRP Středočeského kraje Obvodní oddělení Zbraslavice 285 21 Zbraslavice 189	Hnědé uhlí Ořech 2	10 - 25	17,6	9,8	0,77	30,2	25	pásem - Ano
II.	KRP Středočeského kraje Obvodní oddělení Hradištko p. Mědníkem Černická 75 Hradištko 252 09	Hnědé uhlí Ořech 2	10 - 25	17,6	9,8	0,77	30,2	40	pásem - Ano
III.									
IV.	Retrasní a školci zařízení Dlouhá - Rzy č.p.18 Nové Město nad Metují 549 01	Koks ořech 2	20 - 40	24,9	11	0,7	15	25	pásem - Ano

Q.

KRYCÍ LIST NABÍDKY

(pro část I., II., IV.)

k veřejné zakázce malého rozsahu na dodávky dle zákona č. 134/2016 Sb., o zadávání veřejných zakázek, v platném znění

Nákup pevných paliv 2021 - 2022

Údaje o uchazeči	
Obchodní firma nebo název (jedná-li se o právnickou osobu) Obchodní firma nebo jméno a příjmení (jedná-li se o fyzickou osobu)	EXPOL TRADE, s.r.o.
Sídlo (jedná-li se o právnickou osobu) Místo podnikání, popř. místo trvalého pobytu (jedná-li se o fyzickou osobu)	Mlýnská 122, 742 42 Šenov u Nového Jičína
IČO	25390554
Telefon	
FAX	
E-mail	
Datová schránka	Zkz5hjg
Kontaktní osoba pro jednání ve věci nabídky	

CENOVÁ NABÍDKA		
Nabídková cena bez DPH	381.841,00	Kč
Celkem DPH	80.186,61	Kč
Celková nabídková cena včetně DPH	462.027,61	Kč



Část číslo	Název části	Cena za tunu v Kč bez DPH	DPH	Cena za tunu v Kč včetně DPH	Množství tun	Cena celkem za požadované množství tun bez DPH	DPH	Cena celkem za požadované množství tun s DPH
I.	OOP Zbraslavice - hnědé uhlí ořech 2	3.332,00	21 %	4.031,72	23	76.636,00	21%	92.729,56
II.	OOP Hradištko - hnědé uhlí ořech 2	3.332,00	21 %	4.031,72	40	133.280,00	21%	161.268,80
[REDACTED]								
IV.	RaSZ Dlouhé Rzy - koks ořech 2	6.877,00	21 %	8321,17	25	171.925,00	21%	208.029,25

V Hradci Králové dne 8. září 2021

Na základě plné moci

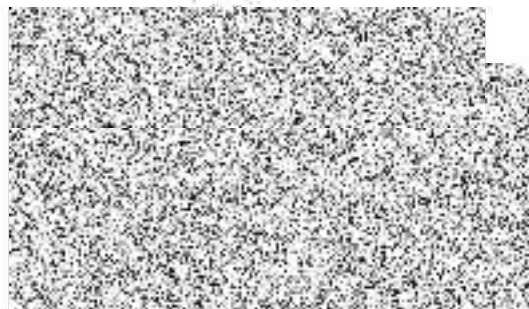

EXPOL TRADE, s.r.o.

EXPOL TRADE s.r.o.
Mlýnská 122, 742 42 Šenov u Nového Jičína

V Ostravě dne 7. září 2021

Plná moc

Zmocnitel: EXPOL TRADE, s.r.o.
Mlýnská 122, 742 42 Šenov u Nového Jičína
zastoupená panem [redacted] jednatelem společnosti
zastoupená panem [redacted] jednatelem společnosti

Zmocněnec:

[redacted]

Zmocnitel tímto zmocňuje zmocněnce pro zastupování společnosti EXPOL TRADE, s.r.o. v rámci zpracování dokumentace a podání nabídky na veřejnou zakázku malého rozsahu „Nákup pevných paliv 2021 - 2022“ část I. – IV. dle N006/21/V00021868.

Dále pak k zastupování společnosti EXPOL TRADE, s.r.o. ve věcech smluvních a ke všem obchodním jednáním s Krajským ředitelstvím policie Středočeského kraje a jeho podřízenými složkami v oblasti dodávek pevného paliva pro objekty OOP Zbraslavice, OOP Hradištko, OOP Jesenice u Rakovníka a RaSZ Dlouhé Rzy pro topnou sezonu 2021/2022.

[redacted]

Zmocnění bez výhrad přijímá:

