



## 1. PŘEDMĚT SMLOUVY

- 1.1. Předmětem Smlouvy je závazek Zhotovitele provést pro Objednatele na vlastní nebezpečí a vlastní odpovědnost dodávku gumových obrubníků na pískoviště a hřiště za podmínek stanovených Smlouvou a v rozsahu stanoveném níže v čl. 2.2 Smlouvy (dále jen „Dílo“) a závazek Objednatele zaplatit Zhotoviteli za Dílo dohodnutou cenu.
- 1.2. Zhotovitel se zavazuje provést Dílo dle této Smlouvy a v rozsahu detailně specifikovaném zejména v příloze č. 1 Smlouvy – Objednávka č. 2020287 ze dne 6.9.2021 (dále jen „Objednávka“).
- 1.3. Zhotovitel se zavazuje Dílo řádně zhotovit v souladu s touto Smlouvou a předat jej Objednateli v termínu nejpozději do 15.10.2021.
- 1.4. Objednatel se zavazuje zaplatit Zhotoviteli za Dílo cenu v souladu a způsobem dle čl. 2 Smlouvy.



## 2. CENA DÍLA A PLATBY



- 2.1. Cena Díla je stanovena na základě Objednávky (příloha č. 1) a činí
 

|                      |               |
|----------------------|---------------|
| cena bez DPH - okna: | 131.927,27 Kč |
| DPH ve výši 21 %:    | 27.704,73 Kč  |
| cena včetně DPH:     | 159.632,- Kč  |
- 2.2. Cena Díla, jež je tvořena součtem cen jednotlivých dílčích položek v Objednávce, je cenou smluvní, pevnou a neměnnou (dále jen „Cena“). Cena Díla zahrnuje veškeré náklady a výdaje spojené s dodáním Díla.
- 2.3. Smluvní strany sjednávají, že platba ceny za Dílo bude provedena jednou splátkou, po dodání Díla. Nedílnou součástí faktury bude zápis o předání a převzetí Díla oběma Smluvními stranami stanovící, že Dílo je bez jakýchkoliv vad a nedodělků.
- 2.4. Smluvní strany sjednávají, že Zhotovitel nemá právo na zálohové platby.
- 2.5. Faktura musí být doručena Objednateli a mít náležitosti daňového dokladu a obchodní listiny dle příslušných právních předpisů včetně vyčísleného DPH v zákonné výši. Nebude-li mít faktura příslušné náležitosti, je Objednatel oprávněn fakturu vrátit; v takovém případě nebude v prodlení s jejím zaplacením.
- 2.6. Faktura je splatná do 14 (čtrnácti) dnů ode dne jejího doručení Objednateli.

## 3. OPRÁVNĚNÉ OSOBY

- 3.1. Každá ze Smluvních stran jmenovala oprávněné osoby, které budou zastupovat Smluvní stranu v záležitostech souvisejících s plněním Smlouvy.
- 3.2. Oprávněná osoba Objednatele je pan 

|                                       |   |
|---------------------------------------|---|
| tel.:                                 |  |
| e-mail:                               |  |
| adresa: Pekařská 2, 412 01 Litoměřice |   |
- 3.3. Oprávněná osoba Zhotovitele je pan 

|  |   |
|--|---|
| tel.:                                      |  |
| e-mail:                                    |  |
| adresa: Husovo náměstí 529/6, 390 02 Tábor |   |

#### 4. ODPOVĚDNOST ZA VADY; ZÁRUKA

- 4.1. Zhotovitel odpovídá za to, že Dílo jako celek bude mít vlastnosti stanovené v právních předpisech, Smlouvě (včetně veškerých jejích příloh) a technických normách i doporučujících, jinak vlastnosti a jakost obvyklou.
- 4.2. Zhotovitel poskytuje Objednateli záruku za jakost na Dílo v délce 24 měsíců.

#### 5. ZÁVĚREČNÁ USTANOVENÍ

- 5.1. Práva a povinnosti Smluvních stran vzniklé na základě Smlouvy nebo v souvislosti se Smlouvou se řídí právními předpisy České republiky.
- 5.2. Smlouvu je možné měnit pouze písemně, a to formou vzestupně číslovaných dodatků podepsaných oprávněnými zástupci obou Smluvních stran.
- 5.3. Objednatel, jako povinný subjekt podle zákona č. 340/2015 Sb., o zvláštních podmínkách účinnosti některých smluv, uveřejňování těchto smluv a o registru smluv (dále jen „Zákon o registru smluv“), touto doložkou potvrzuje, že pro platnost a účinnost tohoto právního jednání splní povinnosti uložené uvedeným zákonem, tedy že tuto Smlouvu zveřejní v informačním systému registru smluv (dále jen „ISRS“).
- 5.4. Smluvní strany jsou si vědomy, že Objednatel je povinným subjektem podle Zákona o registru smluv, a tímto vyslovují svůj souhlas se zveřejněním této Smlouvy v ISRS na dobu neurčitou a uvádějí, že výslovně označily údaje, které se neuveřejňují.
- 5.5. Smluvní strany podpisem této Smlouvy potvrzují, že ve smyslu § 1770 ObčZ mezi sebou před uzavřením této Smlouvy ujednaly dohodu, podle které je tato Smlouva platně uzavřena dnem podpisu poslední ze Smluvních stran.
- 5.6. Smlouva nabývá účinnosti dnem uveřejnění Smlouvy v ISRS.
- 5.7. Nedílnou součástí této Smlouvy jsou:
- příloha č. 1 – Objednávka
- 5.8. Smlouva je vyhotovena ve třech stejnopisech s platností originálu, přičemž dva obdrží Objednatel a jeden Zhotovitel.

Objednatel

Zhotovitel

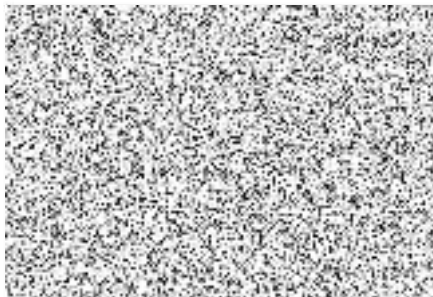
V Litoměřicích dne **29. 09. 2021**V Táboře dne **27. 09. 2021**

Ing. Venuše Brunclíková, MBA  
vedoucí OÚR

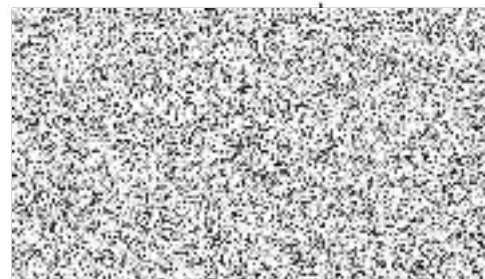

Michal Mareš  
jednatel společnosti

Příloha č. 1

Marphi, s.r.o.

Objednávka č. 2020287



| Dodavatel:<br><b>Marphi, s.r.o.</b><br><b>Husovo nám. 529/6</b><br><b>39002 Tábor</b><br><br>IČ: 26115913<br>DIČ: CZ26115913<br>Spisová značka: C 15102 - Krajský soud v Českých<br>Budějovicích<br>Telefon: +<br>E-mail: no.<br>https://ww |          | Objednávka č.: 2020287<br>Ze dne: 6.9.2021  |               |       |       |              |                      |
|---|----------|---|---------------|-------|-------|--------------|----------------------|
| Datum vystavení: 6.9.2021   |          | Příjemce:<br><b>Město Litoměřice</b><br><b>Mírové náměstí 15/7 15/7</b><br><b>412 01 Litoměřice</b><br><br>IČ: 00263958<br>Email:<br>Telefc |               |       |       |              |                      |
|   |          | Doručovací adresa:<br>Technické služby města Litoměřice<br><br>Na Kocandě 22 Doručit do 14:30<br>412 01, Litoměřice                         |               |       |       |              |                      |
| Číslo dodávky   | Nnožství | Cena za kus   | Cena          | Sleva | DPH % | DPH          | Celková cena vč. DPH |
| Gumový obrubník na pískoviště a hřiště   rozměr 1150x300x150mm<br>Varianta: Barva: červená<br>Kód: 93/CER   | 100 ks   | 1 345,45 Kč   | 125 127,27 Kč | 7 %   | 21 %  | 26 276,73 Kč | 151 404,00 Kč        |
| Přeprava CARGO  | 1        | 6 800,00 Kč   | 6 800,00 Kč   | 0 %   | 21 %  | 1 428,00 Kč  | 8 228,00 Kč          |
| Převodem  | 1        | 0,00 Kč   | 0,00 Kč       | 0 %   | 21 %  | 0,00 Kč      | 0,00 Kč              |
| Shrnutí   |          |   | 131 927,27 Kč |       |       | 27 704,73 Kč | 159 632,00 Kč        |
| <b>K ZAPLACENÍ</b>  |          |   |               |       |       |              | <b>159 632,00 Kč</b> |

