

VÝKAZ DOSAVADNÍHO A NOVÉHO STAVU ÚDAJŮ KATASTRU NEMOVITOSTÍ														
Dosavadní stav				Nový stav										
Označení pozemku parc. číslem	Výměra parcely		Druh pozemku Způsob využití	Označení pozemku parc. číslem	Výměra parcely		Druh pozemku Způsob využití	Typ stavby Způsob využití	Zpús. určení výměr	Porovnání se stavem evidence právních vztahů				
	ha	m ²			ha	m ²				Díl přechází z pozemku označeného v katastru nemovitostí	dřívější poz. evidenci	Číslo listu vlastnictví	Výměra dílu ha m ²	
1	*1)	3 78	zast. pl.	1/1	3 63	zast. pl. ostat. pl. jiná plocha	č.p.2937 rod.ďům	2	2	1		10001	3 63	
				1/2	14					1			10001	
		3 78			3 77									

*1) Rozdíl -1 m2 vzniklý zaokrouhlením výměr (bod 14.6 přílohy katastrální vyhlášky) u dosavadní parcely č.1

GEOMETRICKÝ PLÁN pro rozdělení pozemku	Geometrický plán ověřil úředně oprávněný zeměměřický inženýr:		Stejnopis ověřil úředně oprávněný zeměměřický inženýr:	
	Jméno, příjmení: Ing. Martin Metelka		Jméno, příjmení: Ing. Martin Metelka	
	Číslo položky seznamu úředně oprávněných zeměměřických inženýrů: 1885/99		Číslo položky seznamu úředně oprávněných zeměměřických inženýrů: 1885/99	
	Dne: 10. února 2021 Číslo: 25/2021		Dne: 16. února 2021 Číslo: 30/2021	
	Náležitosti a přesnosti odpovídá právním předpisům.		Tento stejnopis odpovídá geometrickému plánu v elektronické podobě uloženému v dokumentaci katastrálního úřadu.	
Vyhotovitel: GEODET-Metelka s.r.o. Žižkova 13 586 01 Jihlava	Katastrální úřad souhlasí s očíslováním parcel.		Ověření stejnopisu geometrického plánu v listinné podobě.	
Číslo plánu: 659-22/2021 Okres: Jihlava Obec: Jihlava Kat. území: Helenín Mapový list: Jihlava 6-4/34 Dosavadním vlastníkům pozemku byla poskytnuta možnost seznámit se v terénu s průběhem navrhovaných nových hranic,	KÚ pro Vysočinu KP Jihlava Ing. Iva Šádková PGP 164/2021-707 2021.02.16 08:07:57 CET			

1:1000
 1:1000
 1:1000

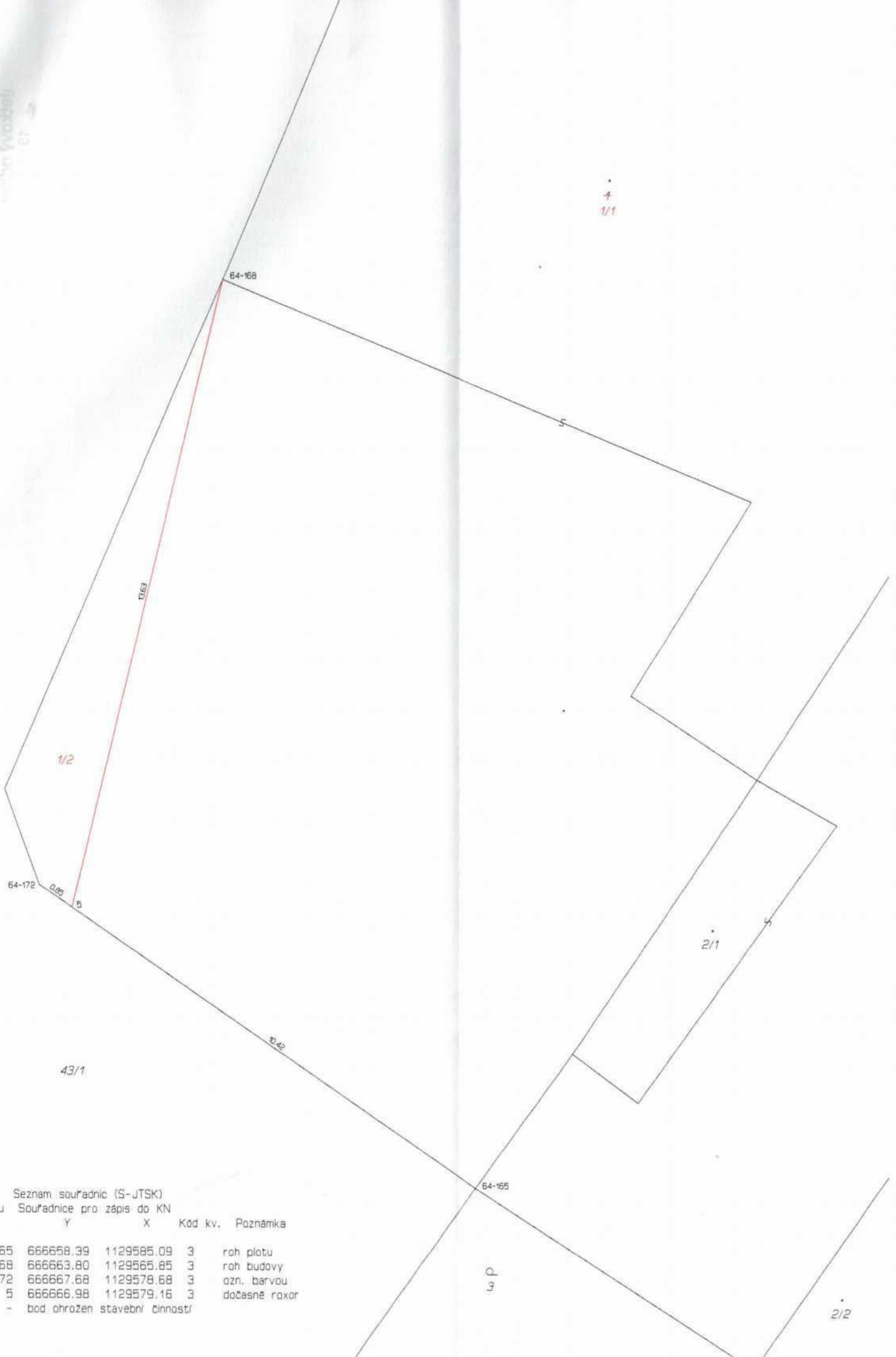

Seznam souřadnic (S-JTSK)

1 bodu Souřadnice pro zápis do KN

	Y	X	Kód kv.	Poznámka
54-165	666658.39	1129585.09	3	roh platu
54-168	666663.80	1129565.85	3	roh budovy
54-172	666667.68	1129578.68	3	ozn. barvou
5	666666.98	1129579.16	3	dočasně roxor
-				bod ohrožen stavební činností

1:1000

2/2