

VYKAZ DOSAVADNIHO A NOVEHO STAVU UDAJU KATASTRU NEMOVITOSTI															
Dosavadní stav					Nový stav										
Označení pozemku parc. číslem	Výměra parcely		Druh pozemku Způsob využití	Označení pozemku parc. číslem	Výměra parcely		Druh pozemku Způsob využití	Typ stavby	Způsob využití	Zpis. určení výměr	Porovnání se stavem evidence právních vztahů				
	ha	m ²			ha	m ²					Díl přechází z pozemku označeného v katastru nemovitostí	dřívejší poz. evidenci	Číslo listu vlastnictví	Výměra dílu	
												ha	m ²		
1315/1		47 90	ostat.pl. silnice	1315/1	47	59	ostat.pl. silnice			0	1315/1	1300	47	59	a b
				1315/8		38	ostat.pl. jiná plocha			0	1315/1 1419/1	1300 1300		31 7	
														38	
1412/1		7 47	ostat.pl. ostat.komunikace	1412/1	6	99	ostat.pl. ostat.komunikace			0	1412/1	10001	6	99	
				1412/10		48	ostat.pl. jiná plocha			0	1412/1	10001		48	
1419/1		74 64	ostat.pl. silnice	1419/1	74	57	ostat.pl. silnice			0	1419/1	1300	74	57	
	1	30 01			1	30 01									

Seznam souřadnic (S-JTSK)

Číslo bodu	Souřadnice pro zápis do KN			Kód kvality	Poznámka
	Y	X			
1	773079.43	978560.27	4	kolík u plotu	
2	773080.50	978560.02	3	sloupek plotu	
3	773081.91	978550.85	3	sloupek plotu	
4	773084.10	978539.03	3	sloupek plotu	
5	773083.58	978535.66	3	sloupek plotu	
6	773080.65	978532.06	3	sloupek plotu	
7	773076.19	978526.48	3	sloupek plotu	
8	773082.47	978534.30	4	kolík u plotu	
9	773084.04	978538.64	8	kolík u plotu	
193-1	773078.74	978565.04	4	roh domu	
193-395	773072.44	978526.93	4	roh garáže	
194-6	773080.87	978536.60	4	kolík	
194-7	773079.67	978558.60	4	kolík	
194-60	773096.36	978514.31	4	barva na asfaltu	
603-94	773088.61	978541.58	8	barva na asfaltu	

GEOMETRICKÝ PLÁN pro rozdělení pozemků	Geometrický plán ověřil úředně oprávněný zeměměřický inženýr	Stejnopis ověřil úředně oprávněný zeměměřický inženýr
Jméno, příjmení: Ing. Roman Veselý	Jméno, příjmení: Ing. Roman Veselý	
Číslo položky seznamu úředně oprávněných zeměměřických inženýrů: 158/1995	Číslo položky seznamu úředně oprávněných zeměměřických inženýrů: 158/1995	
Dne: 26.9.2020 Číslo: 153/2020	Dne: 2.10.2020 Číslo: 100/2020	
Náležitosti a přesnosti odpovídá právním předpisům.	Tento stejnopis odpovídá geometrickému plánu v elektronické podobě uloženému v dokumentaci katastrálního úřadu.	
Vyhotovitel: Ing. Roman Veselý - GEOVES Gagarinova 1434 415 01 Teplice	Katastrální úřad souhlasí s očíslováním parcel.	Ověření stejnopisu geometrického plánu v listinné podobě.
Číslo plánu: 1407-14/2020	KÚ pro Ústecký kraj KP Teplice Ing. Iva Klímová PGP-1257/2020-509 2020.10.01 12:58:57 CEST	
Okres: Teplice		
Obec: Bystrany		
Kat. území: Bystrany		
Mapový list DKM, Ústí n.L. 9-9/24		
Dosavadním vlastníkem pozemků byla poskytnuta možnost seznámit se v terénu s průběhem navrhovaných nových hranic, které byly označeny předepsaným způsobem: plotem		

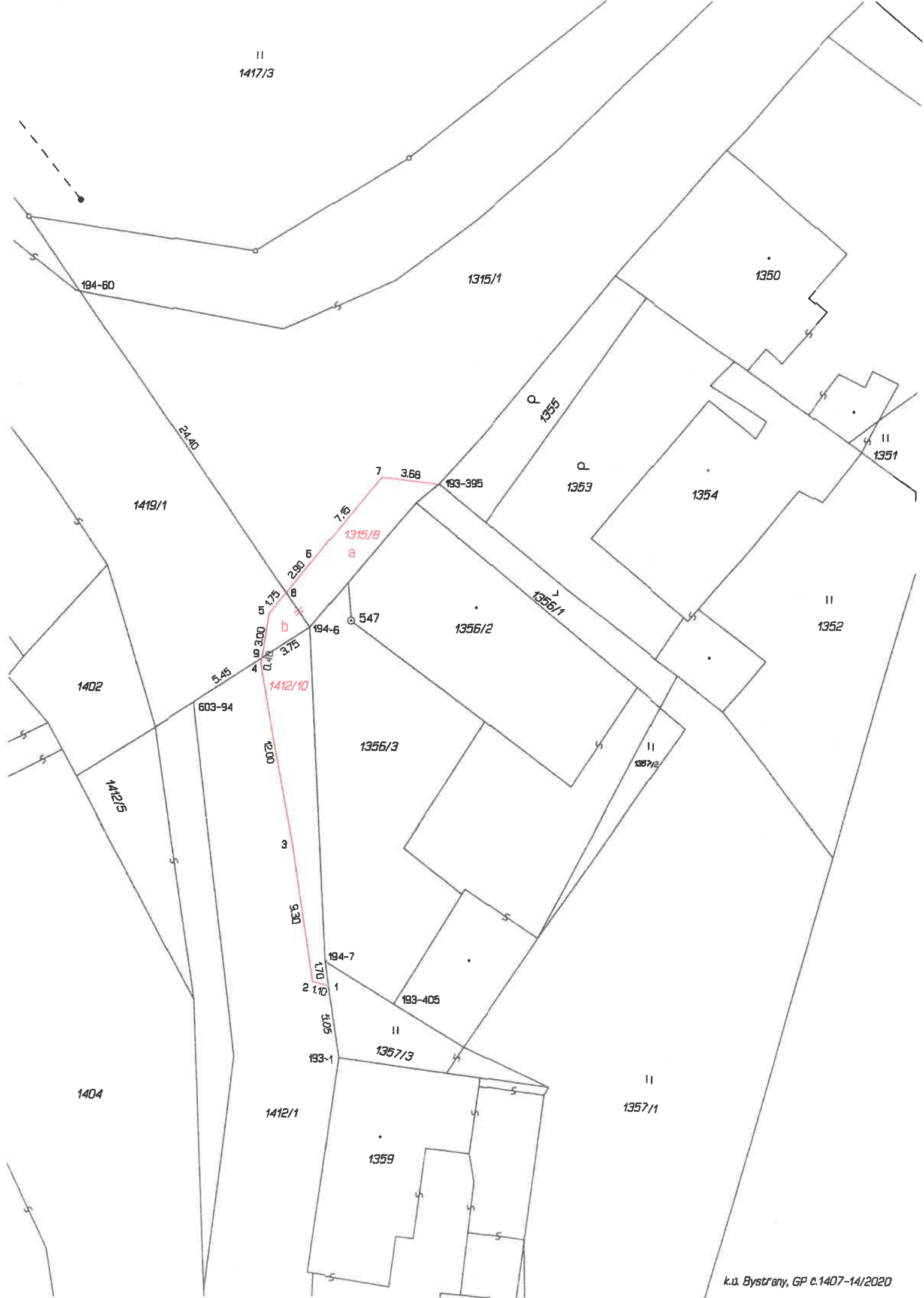

II
1417/3

194-60

1315/1

1350

1419/1

24.40

p
1355

q
1353

1354

II
1351

7

3.68

193-395

7.85

1315/B

a

2.90

b

1.75

b

3.00

a

5.45

603-94

194-6

547

1356/2

1356/1

II
1352

1402

1412/10

1356/3

II
1357/2

1412/S

194-7

193-405

1357/3

1404

1412/1

1359

II
1357/1