



OBJEDNÁVKA

Objednávka č.: ŽP/18/2021/Kc

Vyřizuje: Ing. František Kocman
Odbor: Odbor život. prostředí a památkové péče
Tel: 565518180
E-mail: frantisek.kocman@mesto-humpolec.cz
Datum: 27.09.2021
Č.j: MUHU/54692/2021/Kc
Sp.zn.: 2513/2021

Odběratel a fakturační adresa:

Město Humpolec
Horní náměstí 300, 396 22 Humpolec

IČ: 00248266 **DIČ:** CZ00248266

tel.: +420 565 518 111, fax: +420 565 518 199
e-mail: urad@mesto-humpolec.cz
www: www.mesto-humpolec.cz

Adresát:

STATUS stavební a.s.
Nádražní 998
39624 Humpolec

IČ: 46679120
DIČ: CZ46679120

Objednáváme u vás provedení izolace dvou teras na hradě Orlík u Humpolce, v rozsahu dle nabídky z 23.9.2021, za cenu nejvýše přípustnou do 169.027,-Kč bez DPH, s termínem realizace do konce října 2021.

Cena celkem bez DPH : 169 027 Kč

Místo dodání: Orlík hrad

Dne: 27.09.2021

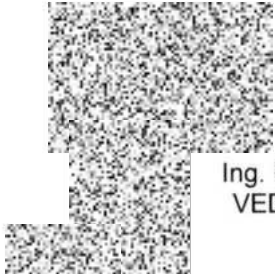

Ing. František Kocman
VEDOUcí ODBORU



Kód CZ-CPA 41 – 43: ANO

Objednatel prohlašuje, že výše uvedený předmět plnění je používán k ekonomické činnosti, a proto ve smyslu informace GFR a MFČR ze dne 9.11.2011 bude na uvedenou dodávku aplikován režim přenesení daňové povinnosti podle § 92e zákona o DPH. Dodavatel je povinen vystavit daňový doklad s náležitostmi dle § 92a odst. 2 zákona o DPH.

Cenová nabídka - TERASY NA ORLÍKU

Dolní terasa

kód položky	popis	m.j.	množství	jedn. Cena	cena celkem
113106121	Rozebrání dlažeb z betonových nebo kamenných dlaždic komunikací pro pěší ručně	m2	48,00	65,20	3 129,60
113107121	Odstranění podkladu z kameniva drceného tl 50 mm ručně	m2	48,00	242,10	11 620,80
291111111	Podklad pro zpevněné plochy z kameniva drceného 0 až 63 mm	m3	48,00	194,39	9 330,72
596811120	Kladení betonové dlažby komunikací pro pěší do lože z kameniva vel do 0,09 m2 plochy do-50 m2	m2	48,00	352,80	16 934,40
997002611	Nakládání suti a vybouraných hmot	t	16,56	104,00	1 722,24
997013211	Vnitrostaveništní doprava suti a vybouraných hmot pro budovy v do 6 m ručně	t	16,56	754,00	12 486,24
	PVC folie(dolní terasa) viz. soupis materiálu a prací	kpl	1	42 956,00	42 956,00
	Úpravy ocelového schodiště(vyvěšení pro podsunutí PVC folie)	kpl	1	4 950,00	4 950,00
					103 130,00

Cena celkem bez DPH ¹²⁴⁰⁵ *K. NAVŠENÍ* **103 130,00**

DPH 21% 21 657,30

Cena celkem vč. DPH **124 787,30**

Navýšení ceny PVC folie o 3 004 Kč

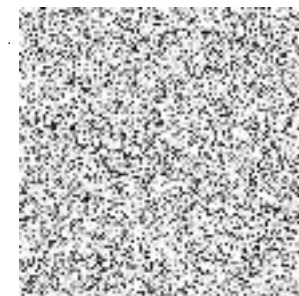

Cenová nabídka - TERASY NA ORLÍKU

Horní terasa

kód položky	popis	m.j.	množství	jedn. Cena	cena celkem
113106121	Rozebrání dlažeb z betonových nebo kamenných dlaždic komunikací pro pěší ručně	m2	24,00	65,20	1 564,80
113107121	Odstranění podkladu z kameniva drceného tl 50 mm ručně	m2	24,00	242,10	5 810,40
291111111	Podklad pro zpevněné plochy z kameniva drceného 0 až 63 mm	m3	24,00	194,39	4 665,36
596811120	Kladení betonové dlažby komunikací pro pěší do lože z kameniva vel do 0,09 m2 plochy d _p 50 m2	m2	24,00	352,80	8 467,20
997002611	Nakládání suti a vybouraných hmot	t	8,28	104,00	861,12
997013211	Vnitrostaveništní doprava suti a vybouraných hmot pro budovy v do 6 m ručně	t	8,28	754,00	6 243,12
	PVC folie(horní terasa) viz. soupis materiálu a prací	kpl	1	38 285,00	38 285,00
					65 897,00

120406
K. NAVŠEL

Cena celkem bez DPH	65 897,00
DPH 21%	13 838,37
Cena celkem vč. DPH	79 735,37

Navýšení ceny PVC folie o 1 560 Kč

