

Dodatek č. 3 ke Smlouvě o dílo č. 0074/2020

uzavřený podle občanského zákoníku v platném znění

Smluvní strany

Zhotovitel:

Název: ELEKTRO ŠUDOMA, s.r.o.
Sídlo: Svojanov 146, 569 73 Svojanov
Telefon: 603 319 332
DIČ: CZ27497046
IČO: 27497046
Zastoupen: Josefem Šudomou, jednatelem
Bankovní spojení: 

Osoby oprávněné jednat ve věcech technických:

Josef Šudoma

Objednatel:

Název: Město Moravská Třebová
Sídlo: nám. T. G. Masaryka 29,
Telefon: 571 01 Moravská Třebová
+420 461 353 105
DIČ: CZ00277037
IČO: 00277037
Zastoupen: Ing. Milošem Mičkou, starostou města
Bankovní spojení: 

Osoby oprávněné jednat ve věcech technických:

I. Úvodní ustanovení

Mezi smluvními stranami byla dne 30. 4. 2020 uzavřena Smlouva o dílo č. 0074/2020 (dále jen „smlouva“) na akci "Rekonstrukce elektroinstalace v budově Zvoneček, MŠ Piaristická ulice, Moravská Třebová". Dodatkem č. 1 k této smlouvě ze dne 27. 5. 2020 byl změněn termín plnění a Dodatkem č. 2 ze dne 4. 8. 2021 došlo ke změně ceny díla.

Vzhledem k tomu, že se dosud nepodařilo zajistit změnu z nepřímého měření na přímé měření (provozovatel požádal o snížení hodnoty hlavního jističe, ale od společnosti  dosud neobdržel novou Smlouvu o připojení), nemohl zhotovitel dokončit veškeré práce na uvedené zakázce v dohodnutém termínu. Dále během realizace byly mezi smluvními stranami dohodnuty vícepráce a méněpráce, proto je nutné uzavřít Dodatek č. 3 ke smlouvě, který upravuje termín plnění a cenu díla.

II. Předmět Dodatku č. 3

Předmětem Dodatku č. 3 je změna v článku II. Čas plnění.

Původní termín:

- zahájení prací: do 1. 7. 2021
- dokončení prací: nejpozději do 22. 8. 2021

se mění na nový termín:

- zahájení prací: do 1. 7. 2021
- dokončení prací: nejpozději do 31. 10. 2021

Dále je předmětem Dodatku č. 3 změna ceny v článku III. odst. 1 Cena díla.

Cena bez DPH:	657 315 Kč – původní
	724 935 Kč – nová

III. Ostatní ustanovení

Tento dodatek je vystaven ve 2 vyhotoveních, z nichž každý má platnost a závaznost originálu. Každá smluvní strana obdrží jedno vyhotovení.

Tento dodatek nabývá platnosti dnem podpisu oběma smluvními stranami a účinnosti dnem uveřejnění v registru smluv (§ 6 zák. č. 340/2015 Sb.). Smluvní strany s přihlédnutím k uveřejnění prohlašují, že skutečnosti uvedené v tomto dodatku nepovažují za obchodní tajemství ve smyslu ustanovení § 504 a násl. zák. č. 89/2012 Sb., občanský zákoník. Uveřejnění dodatku prostřednictvím registru smluv (§ 5 zák. č. 340/2015 Sb.) zabezpečí Město Moravská Třebová a to nejpozději do 30 dnů od podpisu dodatku.

Ostatní ustanovení smlouvy se nemění a zůstávají v platnosti.

Dodatek č. 3 je v souladu s usnesením rady města č. 2615/R/200921 ze dne 20. 9. 2021.

Nedílnou součástí Dodatku č. 3 je:
Položkový rozpočet – vícepráce a méněpráce

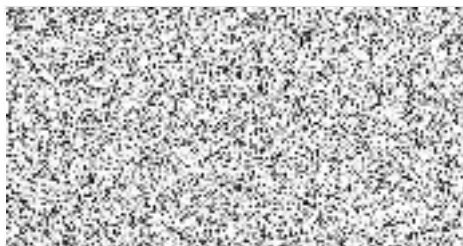

Josef Šudoma
jednatel

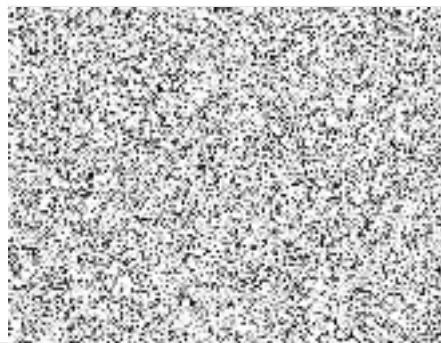

Ing. Miloš Mička
starosta města

V Moravské Třebové dne 23. 9. 2021

POLOŽKOVÝ ROZPOČET

Rozpočet	0	0	JKSO	
Objekt	Název objektu		SKP	
01			Měrná jednotka	
Stavba	Název stavby		Počet jednotek	0
040721/N	MT - MŠ Zvoneček - více a méně práce		Náklady na m.j.	0
Projektant			Typ rozpočtu	
Zpracovatel projektu	0			
Objednatel				
Dodavatel	ELEKTRO ŠUDOMA,s.r.o.		Zakázkové číslo	040721/N
Rozpočtoval			Počet listů	
ROZPOČTOVÉ NÁKLADY				
Základní rozpočtové náklady			Ostatní rozpočtové náklady	
	HSV celkem	24 610	Ztížené výrobní podmínky	0
Z	PSV celkem	44 637	Oborová přírážka	0
R	M práce celkem	-1 628	Přesun stavebních kapacit	0
N	M dodávky celkem	0	Mimostaveništní doprava	0
ZRN celkem		67 620	Zařízení staveniště	0
			Provoz investora	0
HZS		0	Kompletační činnost (IČD)	0
ZRN+HZS		67 620	Ostatní náklady neuvedené	0
ZRN+ost.náklady+HZS		67 620	Ostatní náklady celkem	0
Vypracoval	Za zhotovitele		Za objednatele	
Jméno :	Jméno :		Jméno :	
Datum :	Datum :		Datum :	
Podpis :	Podpis:		Podpis:	
Základ pro DPH	21,0	%		67 620 Kč
DPH	21,0	%		14 200 Kč
Základ pro DPH	15,0	%		0 Kč
DPH	15,0	%		0 Kč
CENA ZA OBJEKT CELKEM				81 820 Kč

Poznámka :

Stavba :	040721/N MT - MŠ Zvoneček - více a méně práce	Rozpočet :
Objekt :	01	

REKAPITULACE STAVEBNÍCH DÍLŮ

Stavební díl	HSV	PSV	Dodávka	Montáž	HZS
61 Upravy povrchů vnitřní	12 968	0	0	0	0
784 Malby	0	2 248	0	0	0
766 Konstrukce truhlářské	0	9 089	0	0	0
3 Svislé a kompletní konstrukce	12 685	0	0	0	0
784 Malby	0	33 300	0	0	0
M21 Elektromontáže	0	0	0	-141	0
M46 Zemní práce při montážích	0	0	0	-1 487	0
3 Svislé a kompletní konstrukce	-1 043	0	0	0	0
CELKEM OBJEKT	24 610	44 637	0	-1 628	0

VEDLEJŠÍ ROZPOČTOVÉ NÁKLADY

Název VRN	Kč	%	Základna	Kč
Ztížené výrobní podmínky	0	0,0	70 175	0
Oborová přírážka	0	0,0	70 175	0
Přesun stavebních kapacit	0	0,0	70 175	0
Mimostaveništní doprava	0	0,0	70 175	0
Zařízení staveniště	0	0,0	67 966	0
Provoz investora	0	0,0	67 966	0
Kompletační činnost (IČD)	0	0,0	67 966	0
Rezerva rozpočtu	0	0,0	67 966	0
CELKEM VRN				0

Položkový rozpočet

Stavba :	040721/N MT - MŠ Zvoneček - více a méně práce	Rozpočet:
Objekt :	01	

P.č.	Číslo položky	Název položky	MJ	množství	cena / MJ	celkem (Kč)
Díl: 61		Upravy povrchů vnitřní				
1	01	Prostor pod schody 1.NP				
2	612456211R00	Penetrace podkladu stěny včetně dodávky	m2	20,00	25,50	510,00
3	612421615R00	Omítka vnitřní zdiva, MVC, včetně dodávky sanační omítky	m2	20,00	305,13	6 102,60
4	612421637R00	Omítka vnitřní zdiva, MVC, štuková včetně dodávky štuku vnitřního	m2	20,00	317,78	6 355,60
	Celkem za	61 Upravy povrchů vnitřní				12 968,20
Díl: 784		Malby				
5	02	Výmalba prostoru pod schody 1.NP - barva bílá				
6	784171201R00	Penetrace podkladu hloubková Primalex 1x	m2	20,00	16,20	324,00
7	784401801R00	Malba tekutá Primalex Plus, bílá, 2 x m	m2	20,00	41,90	838,00
9	784498911R00	Vyhlazení malířskou masou 1x, výška do 3,8 m	m2	20,00	54,30	1 086,00
	Celkem za	784 Malby				2 248,00
Díl: 766		Konstrukce truhlářské				
10	03	Montáž plast.okna				
11	766629301R00	Montáž oken plastových plochy do 1,50 m2 včetně nahození a začištění zdi	kpt	1,00	2 980,00	2 980,00
12	611435871	Okno plastové 1křídlové bílé EKOSUN	kus	1,00	2 803,60	2 803,60
13	766694111R00	Montáž parapetních desek	kus	4,00	460,00	1 840,00
14	61187550	Deska parapetní plastová Global bílá vnější, vnitřní pod okno, 2x pod rozvaděč	ks	4,00	366,36	1 465,44
	Celkem za	766 Konstrukce truhlářské				9 089,04
Díl: 3		Svislé a kompletní konstrukce				
15	04	Sádrokartony - vícepráce				
16	342264051RT2	Podhled sádrokartonový na zavěšenou ocel. konstr. desky protipožární tl. 12,5 mm, bez izolace	m2	29,37	431,90	12 684,90
	Celkem za	3 Svislé a kompletní konstrukce				12 684,90
Díl: 784		Malby				
17	05	Výmalba - vícepráce				
18	784171201R00	Penetrace podkladu hloubková Primalex 1x	m2	41,00	16,20	664,20
19	784401801R02	Malba tekutá Primalex Plus, bílá, 4 x m třetí a čtvrtá vrstva malby	m2	272,00	41,90	11 396,80
20	784401802R01	Malba tekutá Primalex Plus, bílá, 3 x třetí vrstva malby	m2	518,00	20,95	10 852,10
21	784401801R11	Malba tekutá Primalex Plus, bílá, 2 x m metry nad rozpočet	m2	40,27	41,90	1 687,31
22	784171201R01	Chemické odstranění plísní	kpt	1,00	3 600,00	3 600,00
23	784401801R01	Izolace skvm u nových omítek	m2	60,00	85,00	5 100,00
	Celkem za	784 Malby				33 300,41
24	06	Méněpráce				
Díl: M21		Elektromontáže				
26	210860221R00	Kabel speciální JYTY s Al 2 x 1 mm pevně uložený	m	-5,00	19,90	-99,50
27	341215501	Kabel sdělovací s Cu jádrem JYTY 2 x 1 mm	m	-5,00	8,28	-41,40
	Celkem za	M21 Elektromontáže				-140,90
Díl: M46		Zemní práce při montážích				
28	460200153R00	Výkop kabelové rýhy 35/70 cm hor.3	m	-5,00	168,20	-841,00
29	460560153R00	Zához rýhy 35/70 cm, hornina třídy 3	m	-5,00	94,90	-474,50
30	460620013R00	Provizorní úprava terénu v přírodní hornině 3	m2	-1,75	98,20	-171,85
	Celkem za	M46 Zemní práce při montážích				-1 487,35
31	07	Sádrokartony - méněpráce				
Díl: 3		Svislé a kompletní konstrukce				
32	342264051RT3	Podružný materiál k montáži sádrokartonů	kpt	-1,00	1 042,80	-1 042,80
	Celkem za	3 Svislé a kompletní konstrukce				-1 042,80

