

# KUPNÍ SMLOUVA

uzavřená ve smyslu § 2079 a násl. zákona č. 89/2012 Sb., občanský zákoník, ve znění pozdějších předpisů na dodávku

## Smluvní strany:

<b>Kupující:</b>	<b>Základní škola Zlín, Kvítková 4338, příspěvková organizace</b>
Sídlo:	Kvítková 4338, 760 01 Zlín
Zastoupený:	Mgr. Jaroslavou Müllerovou, Ph.D., ředitelkou školy
Telefon:	
Bankovní spojení:	
Číslo účtu:	
IČ:	00839329
DIČ:	neplátce DPH

(dále jen kupující)

<b>Prodávající:</b>	<b>MEGASTRO CZ, s.r.o.</b>
Sídlo:	Huštěnovská 2008, 686 03 Staré Město
IČ:	26259630
DIČ:	CZ26259630
Zastoupený:	Igorem Cíchou, jednatelem
Bankovní spojení:	
Zapsaný v obchodním rejstříku	vedeném Krajským soudem v Brně, oddíl C, vložka 40312

(dále jen prodávající)

## I.

### Předmět smlouvy

- 1.1. Prodávající se za podmínek stanovených touto smlouvou zavazuje dodat kupujícímu **chladicí box dle přílohy č.1**, dále jen zboží a převést na něho vlastnické právo k tomuto zboží a kupující se zavazuje od prodávajícího toto zboží převzít a zaplatit za jeho dodání sjednanou kupní cenu uvedenou v článku III. níže.

## II.

### Dodací podmínky

- 2.1. Zboží bude dodáno nejpozději: **do 27.10.2021**
- 2.2. Prodávající písemně či telefonicky oznámí kupujícímu den dodání zboží, kdy místem plnění je Základní škola Zlín, Kvítková 4338.
- 2.3. O dodání zboží bude vyhotoven předávací protokol, přičemž obsah této smlouvy nemůže být předávacím protokolem měněn.
- 2.4. Kupující je oprávněn pozdržet zaplacení ceny za dodané zboží na účet prodávajícího do doby odstranění všech případných vad zboží.
- 2.5. Prodávající je povinen současně s předáním zboží předat kupujícímu písemný návod na jeho užívání a údržbu v českém jazyce.

**III.**  
**Cena a platební podmínky**

3.1. Cena za dodávku zboží činí na základě nabídky prodávajícího ze dne 11.08.2021:

<b>CELKEM bez DPH</b>	<b>280 000,00 Kč</b>
<b>DPH</b>	<b>58 800,00 Kč</b>
<b>CELKEM včetně DPH</b>	<b>338 800,00 Kč</b>

- 3.2. Sjednaná cena zahrnuje veškeré náklady nezbytné k řádnému a včasnému plnění závazků z této smlouvy vč. dopravy, instalace a zaškolení obsluhy.
- 3.3. Sjednaná cena je cenou konečnou a nejvýše přípustnou, její změna je možná pouze při změně zákonné sazby DPH.
- 3.4. Cena za dodané zboží bude kupujícím zaplacená formou převodu na účet prodávajícího, který bude uvedený na faktuře, lhůta splatnosti 14 dnů ode dne doručení faktury vystavené prodávajícím.
- 3.5. Prodávající je oprávněn vystavit fakturu za dodané zboží v den dodání zboží. Kupující neposkytuje zálohy.
- 3.6. Faktura bude obsahovat číslo účtu prodávajícího a náležitosti podle zákona o účetnictví a zákona o dani z přidané hodnoty. Nesplatnou fakturu je kupující oprávněn vrátit prodávajícímu, jestliže neobsahuje náležitosti dle tohoto odstavce nebo jestliže cena neodpovídá podmínkám sjednaným v této smlouvě. Nová lhůta splatnosti pak začne běžet doručením opravené faktury.
- 3.7. Prodávající prohlašuje, že:
- nemá v úmyslu nezaplatit daň z přidané hodnoty u zdanitelného plnění podle této smlouvy (dále jen „daň“)
  - mu nejsou známy skutečnosti, nasvědčující tomu, že se dostane do postavení, kdy nemůže daň zaplatit a ani se ke dni podpisu této smlouvy v takovém postavení nenachází
  - nezkrátí daň nebo nevytláká daňovou výhodu
  - úplata za plnění dle smlouvy není odchylná od obvyklé ceny
  - nebude nespolehlivým plátcem
  - bude mít u správce daně registrován bankovní účet používaný pro ekonomickou činnost

**IV.**  
**Záruka**

- 4.1. Prodávající dodá zboží se zárukou za jeho jakost v trvání 24 měsíců.
- 4.2. Záruční doba počíná běžet ode dne převzetí zboží kupujícím.
- 4.3. Prodávající odstraní veškeré vady, na které se vztahuje poskytnutá záruka bezplatně.
- 4.4. Záruka se nevztahuje na odstranění vad a poškození, které zavinil kupující nesprávnou obsluhou a údržbou stroje a dále vad a poškození, které vznikly působením vnějších vlivů (násilným poškozením stroje či živelnou pohromou).

## **V. Smluvní sankce**

- 5.1. Za každý den prodlení prodávajícího s dodáním zboží se sjednává smluvní pokuta ve výši 0,05 % z ceny zboží (bez DPH) za každý započatý den prodlení. Smluvní pokuta je splatná v termínu určeného ve vyúčtování kupujícího. Zaplacením smluvní pokuty není dotčeno právo kupujícího na náhradu škody, která vznikne porušením smluvní povinnosti zajištěné smluvní pokutou.
- 5.2. V případě pozdní úhrady faktury kupujícím je prodávající oprávněn účtovat úrok z prodlení ve výši 0,05 % z dlužné částky za každý i započatý den prodlení.

## **VI. Vyšší moc**

- 6.1. Pro účely této smlouvy se za vyšší moc považují případy, které nejsou závislé na smluvních stranách a které smluvní strany nemohou ovlivnit. Jedná se např. o válku, mobilizaci, povstání, živelné pohromy, epidemie, pandemie apod.
- 6.2. Pokud se splnění této smlouvy stane nemožným v důsledku vyšší moci, strana, která se bude chtít na vyšší moc odvolat, požádá druhou stranu o úpravu smlouvy ve vztahu k předmětu, ceně a době plnění. Pokud nedojde k dohodě, má strana, která se odvolala na vyšší moc právo odstoupit od smlouvy. Účinnost odstoupení nastává v tomto případě dnem doručení oznámení.

## **VII. Závěrečná ustanovení**

- 7.1. Tuto smlouvu lze měnit jen písemnými vzestupně číslovanými dodatky.
- 7.2. Pokud jedna smluvní strana podstatným způsobem poruší smluvní povinnosti, je druhá smluvní strana oprávněna od smlouvy odstoupit; zejména kupující je oprávněn odstoupit od smlouvy v případě, že prodávající je více jak 30 dnů v opoždění s dodáním zboží nebo neplní své povinnosti ze záruky; prodávající je oprávněn odstoupit od smlouvy v případě, že kupující je více jak 30 dnů v opoždění s úhradou ceny (od data splatnosti).
- 7.3. Strany mají právo odstoupit od této smlouvy pouze z důvodů uvedených v této smlouvě, jinak jen v zákonem stanovených případech. Nebyl-li by ten který zákonný důvod pro odstoupení od smlouvy v rozporu s předmětem plnění této smlouvy, musí si strany vydat vše, co jedna od druhé obdržela před zrušením této smlouvy. V takovém případě má prodávající právo na vrácení bezdůvodného obohacení vyjádřené v penězích. V odstoupení musí být dále uveden důvod, pro který smluvní strana od smlouvy odstupuje a přesná citace toho bodu smlouvy, který ji k takovému kroku opravňuje. Bez těchto náležitostí je odstoupení právně neúčinné a strana, která neplatně odstoupila je nadále smlouvou plně vázána, tedy i ustanoveními o smluvních pokutách a o náhradě škody a jiné újmy.
- 7.4. Smluvní strany této smlouvy prohlašují a stvrzují svými podpisy, že mají plnou způsobilost k právním úkonům, a že tuto smlouvu uzavírají svobodně a vážně, že ji

neuzavírají v tísní, ani za jinak nápadně nevýhodných podmínek, že si ji řádně přečetly a jsou srozuměny s jejím obsahem.

- 7.5. Tato smlouva nabývá platnosti dnem uzavření smlouvy, tj. dnem podpisu obou smluvních stran nebo osobami jimi zmocněnými; účinnosti nabývá dnem jejího uveřejnění v registru smluv dle zákona č. 340/2015 Sb.
- 7.6. Smluvní strany se dohodly, že zveřejnění této smlouvy prostřednictvím registru smluv dle zákona č. 340/2015 Sb., o zvláštních podmínkách účinnosti některých smluv, uveřejňování těchto smluv a o registru smluv (registr smluv) ve znění pozdějších předpisů provede kupující.
- 7.7. Smluvní strany souhlasí se zveřejněním této smlouvy v registru smluv v plném znění, zejména pak prohlašují, že žádná část smlouvy nenaplnuje znaky obchodního tajemství ve smyslu § 504 zákona č. 89/2012 Sb., občanský zákoník.
- 7.8. Tato smlouva se vyhotovuje ve dvou stejnopisech, z nichž jeden obdrží kupující a jeden prodávající.

Za kupujícího:

Za prodávajícího:

Ve Zlíně dne 27.08.2021

Ve Starém Městě dne 27.8.2021



Mgr. Jaroslava Müllerová, Ph.D.  
ředitelka školy

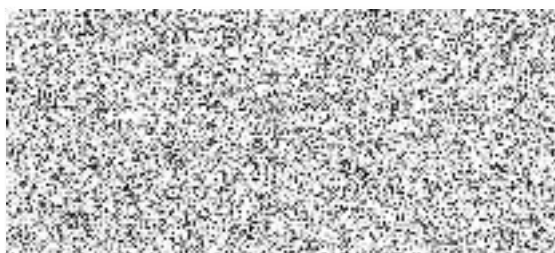

Igor Cícha  
jednatel

### Závazná podrobná specifikace dodávky

Dodávka chladicího boxu do ŠJ, Základní škola Zlín, Kvítková 4338, příspěvková organizace.

Vyplněné Technické specifikace jsou nedílnou součástí kupní smlouvy			
<p>Níže uvedené údaje jsou požadavky zadavatele, které musí gastro kuchyňské zařízení splňovat. Dodavatel chladicího boxu toto splnění (nebo nesplnění) vyznačí ve sloupci „Splněno“ hodící se variantu - „ANO“ v případě, že nabízené plnění splňuje tento požadavek a „NE“ v případě, že nabízené plnění tento požadavek nespĺňuje. V případě, že účastník zadávacího řízení uvede v technické specifikaci alespoň jednu „NE“, bude ze zadávacího řízení vyloučen pro nespĺnění zadávacích podmínek. Do sloupce „Hodnota“ pak údaj, konkrétní hodnotu parametru (ve stejných jednotkách a parametrech, v jakých je stanoven požadavek). V případě, že dodavatel zařízení nevyplní sloupec „Hodnota“ a ve sloupci „Splněno“ zaškrtně variantu „ANO“, má se zato, že dodavatelem nabízené plnění přesně odpovídá požadavku zadavatele, stanoveném ve sloupci „Požadovaný parametr“. Vyplněný formulář bude přílohou kupní smlouvy a dodavatel je povinen dodat přesně to plnění, ke kterému se zavázal v nabídce.</p>			
Zařízení	Požadovaný parametr	Splněno: ANO/NE	Hodnota
Vysvětlivky	cca. - tolerance + - 10 %		
	max. - maximální možný parametr		
	min. - minimální možný parametr		
<b>Chladicí box, výrobce a přesné typové označení, množství, cena v Kč bez DPH:</b>	<b>BRATŘI HORÁKOVÉ s.r.o. : Box Klasik 3150X1900</b>	<b>1ks</b>	<b>280 000,-</b>
	Chladicí box se stropní jednotkou, 3150 x 1900 x 2350 mm, vnitřní objem 13,2 m3, podlahová plocha 6m2	ANO	
	Provedení dle technické specifikace a výkresové dokumentace	ANO	
	Instalace dle zaměření stavby, velikost boxu v toleranci +/-100mm	ANO	
	Opláštění PUR panely, povrchově lakované, zároveň pozinkovaný hladký ocelový plech 0,6mm bez prolisů-vlnek apod. , vrchní barva RAL 9010	ANO	
	Izolační jádro panelů je tvořeno tvrdou polyuretanovou pěnou PUR bez obsahu CFC	ANO	
	Panely pro chladicí boxy 75 mm (k=0,27W/m2K)	ANO	
	Podlaha -překlička vodovzdorná 15 mm, protiskluzový AL plech 2mm	ANO	
	Spojovací systém na bázi excentrických zámek umožňuje přesnou a rychlou montáž a zaručuje pevnost izolační skříňě, která je sestavena ze senđvičových izolačních panelů a soustavy rohových sloupků, a to ve všech rohových obvodových částech konstrukce, tzn. Stěny, strop i podlaha.	ANO	
	Otočné chladírenské dveře: 1 ks CHO 800 x 2000, povrch Al, zárubeň P-5	ANO	
	Led osvětlení	ANO	
	Společný rozvaděč při vstupu do chladicích boxu, digitální regulace	ANO	
	Vzdálená jednotka, venkovní provedení, propojené s podstropním ventilovaným výparníkem. Jednotka navržena pro vzdálenost min.15m, pro případnou změnu použití. Nyní bude instalována na střechu boxu.	ANO	
	délka záruky na box vč.chlazení je v délce 24 měsíců	ANO	
	k nabídce přiloženy podrobné specifikace technických parametrů nabízených přístrojů a zařízení včetně přesného výrobního označení a výrobce nabízených přístrojů a zařízení, např. technickými listy, katalogovými listy výrobců. Tyto specifikace se stanou součástí (přílohou) smlouvy.	ANO	
	dodavatel chladicího boxu je zároveň autorizovaným prodejním a servisním zastoupením výrobce daného typu a značky chladicího boxu.	ANO	



