



## SMLOUVA O VÝPŮJČCE

uzavřená podle ustanovení § 2193 a násl. zák. č. 89/2012 Sb., občanského zákoníku, ve znění pozdějších předpisů a § 39 zák. č. 499/2004 Sb., o archivnictví a spisové službě a o změně některých zákonů ve znění pozdějších předpisů

mezi

**Českou republikou – Státním oblastním archivem v Praze**

se sídlem Archivní 2257/4, 149 00 Praha 4 - Chodov

zastoupenou [redacted]

IC: 70979391

bankovní spojení: [redacted]

číslo účtu: [redacted]

*jako půjčitelem (dále též SOA Praha)*

a

**Fakultou architektury ČVUT v Praze, IČO: 68407700**

se sídlem Thákurova 9/2700, 166 34 Praha 6 - Dejvice

telefon: 224 356 240 / e-mail: tothova@fa.cvut.cz

zastoupenou [redacted] architektury ČVUT v Praze

*jako vypůjčitelem*

### I.

1. Půjčitel zapůjčuje touto smlouvou vypůjčiteli archiválie uvedené v příloze č. 1, která je nedílnou součástí této smlouvy, a to pro účel výstavy **Industriální architektura**, konané ve výstavních prostorách Národní technické knihovny v Praze, Technická 2710 /6, 160 80 Praha 6-Dejvice
2. Zapůjčené archiválie budou vystaveny pouze na dobu: 22. 9. – 15. 10. 2021.
3. Doba výpůjčky se sjednává na dobu: 16. 9. – 22. 10. 2021.

### II.

1. Vypůjčitel se zavazuje užívat vypůjčené archiválie řádně, pouze k účelu a v místě uvedeném v této smlouvě, způsobem odpovídajícím jejich povaze, určení a stavu a za podmínky, jak je uvedeno v odst. 2 tohoto článku.
2. a) klimatické podmínky:  
teplota:  $20 \pm 2^{\circ}\text{C}$   
relativní vlhkost:  $50 \pm 5 \%$   
b) světelné podmínky:  
zdroj světla: pouze umělý s možností regulace intenzity osvětlení  
intenzita osvětlení: ideálně 50 lx, max. 150 lx.  
kvalita světla: zdroje nesmí emitovat ultrafialové záření  
c) požadavky na výstavní vitríny:  
prachotěsnost, ideálně parotěsnost  
uzamykatelnost vitríny  
nerozbitné sklo  
d) způsob adjustace:  
viz příloha č. 2 této smlouvy  
Materiály použité při výrobě vitríny a instalační materiály nesmí uvolňovat potenciálně

škodlivé látky (především těžké organické sloučeniny).

3. Není-li dále dohodnuto jinak, platí rovněž podmínky uvedené v Zásadách vystavování archiválií veřejných archivů České republiky, zveřejněných na internetové adrese: <https://www.mvcr.cz/clanek/metodiky.aspx?q=Y2hudW09Nw%3d%3d>.

### III.

1. Vypůjčitel nesmí na vypůjčených archiváliích ani na jejich adjustaci provádět žádné změny ani úpravy, vyjma takových, k nimž mu půjčitel poskytl výslovný, předchozí písemný souhlas.
2. Vypůjčitel nesmí přenechat zapůjčené archiválie k užívání třetí osobě.

### IV.

1. Vypůjčitel se zavazuje nahradit ztráty a veškeré škody vzniklé z jakékoliv příčiny na vypůjčených archiváliích od okamžiku jejich převzetí do jejich vrácení, včetně těch, které by se na vrácené věci vyskytly dodatečně v prokazatelné souvislosti s výpůjčkou. Za škodu se považují také nutné náklady na restaurování, jehož potřeba vznikla následkem poškození vypůjčených archiválií.
2. V případě vzniku škody na zapůjčených archiváliích vypůjčitel bezodkladně písemně vyrozumí půjčitele a sepiše s ním Protokol/y o stavu archiválií při jejich vrácení půjčiteli.

### V.

1. Odborné zabalení archiválií zajistí půjčitel, jejich transport od půjčitele do místa výpůjčky a zpět a jejich vrácení půjčiteli zajistí na své náklady vypůjčitel.

### VI.

1. Vypůjčitel zajistí na svůj náklad odborný a bezpečnostní dohled nad předmětem výpůjčky, jakož i technické zabezpečení předmětu výpůjčky, a to po celou dobu trvání výpůjčky.
2. Za půjčitele mají zmocnění k vydání a zpětnému převzetí archiválií: [REDACTED]  
[REDACTED] Tyto osoby jsou zároveň oprávněny provádět průběžnou kontrolu stavu a výstavních podmínek po celou dobu vystavení. [REDACTED]  
[REDACTED] Výzkumné centrum průmyslového dědictví, Fakulta architektury ČVUT v Praze, Thákurova 9/2700, 166 34 Praha 6- Dejvice, tel.: [REDACTED]  
[REDACTED] Výzkumné centrum průmyslového dědictví, Fakulta architektury ČVUT v Praze, Thákurova 9/2700, 166 34 Praha 6- Dejvice, tel.: [REDACTED]

### VII.

1. Při veškerých prezentacích zapůjčených archiválií je vypůjčitel povinen uvést, že vypůjčené archiválie jsou ze Státního oblastního archivu v Praze.
2. Vypůjčené archiválie nesmí být žádným způsobem reprodukovány bez souhlasu půjčitele a vypůjčitel nesmí umožnit jejich reprodukci třetím osobám.
3. Pokud vypůjčitel vydá v souvislosti s výpůjčkou nějaké tiskoviny či jiné nosiče informací, zavazuje se přenechat půjčiteli bezplatně po dvou výtiscích či nosičích.

### VIII.

1. Porušení podmínek výpůjčky dle této smlouvy se pokládá za hrubé porušení smlouvy a zakládá právo půjčitele na okamžité odstoupení od smlouvy.
2. Vypůjčitel je v takovém případě povinen zapůjčené archiválie vrátit na svůj náklad ještě před uplynutím sjednané výpůjční lhůty.
3. Půjčitel si dále vyhrazuje právo požádat v odůvodněném případě o vrácení archiválií před uplynutím doby výpůjčky. O takové skutečnosti vyrozumí vypůjčitele písemně nejméně



deset dnů před požadovaným termínem vrácení.

**IX.**

1. Vztahy výslovně neupravené touto smlouvou se řídí Občanským zákoníkem v platném znění a dalšími, obecně závaznými právními předpisy České republiky.
2. Tato smlouva je vyhotovena ve čtyřech stejnopisech, po dvou pro každou stranu. Její nedílnou součástí je *Seznam zapůjčených archiválií (příloha č. 1)*.
3. Smlouva nabývá platnosti dnem jejího podpisu oběma smluvními stranami.
4. Tato smlouva podléhá uveřejnění dle zákona č. 340/2015 Sb., o zvláštních podmínkách účinnosti některých smluv, uveřejňování těchto smluv a o registru smluv (zákon o registru smluv). Smluvní strany se dohodly, že tuto smlouvu je povinen v souladu s citovaným zákonem uveřejnit půjčitel.
5. Smluvní strany prohlašují, že zpracování osobních údajů je nezbytné pro splnění této smlouvy, a to v souladu s článkem 6 odst. 1 písm. b) Obecného nařízení na ochranu osobních údajů (General Data Protection Regulation) – Nařízení Evropského parlamentu a Rady (EU) č. 2016/679 ze dne 27. dubna 2016 o ochraně fyzických osob v souvislosti se zpracováním osobních údajů a o volném pohybu těchto údajů a o zrušení směrnice 95/46/ES (GDPR).
6. Smlouva nabývá účinnosti dnem jejího uveřejnění v registru.
4. Smluvní strany prohlašují, že obsah smlouvy odpovídá jejich pravé vůli a na důkaz toho připojují své podpisy.

V 7. 9. 2021

Dne PRASE

V 16-09-2021

Dne TRAZE

razítko půjčitele, jméno a podpis  
jeho zástupce

razítko vypůjčitele, jméno a podpis  
jeho zástupce

**SEZNAM ZAPŮJČOVANÝCH ARCHIVÁLIÍ – PŘÍLOHA Č. 1 SMLOUVY  
O VÝPŮJČCE MEZI SOA V PRAZE A VÝZKUMNÝM CENTREM  
PRŮMYSLOVÉHO DĚDICTVÍ FAKULTA ARCHITEKTURY ČVUT V PRAZE**

**Archivní soubor NAD 766: *Skorkovský Karel, Ing. Dr., civilní inženýr stavební a stavitel, a.s., Praha, inv. č. 231, kart. č. 340, složka: Skladiště nákladového nádraží Praha „Žižkov“ pro podej zboží, plány č. 2, 3, 5 a 8: Arch. Dr. Caivas – Arch. ing. Weiss, červenec 1930:***

- a) Podej, příčný řez, 1:100. Voskované plátno, barevné inkousty, 480 × 1 270 mm.
- b) Podej, přízemí, 1:100. Voskované plátno, barevné inkousty, 480 × 1 900 mm.
- c) Podej, podélný řez, 1:100. Voskované plátno, barevné inkousty, 480 × 1 900 mm.
- d) Podej, průčelí k silnici, 1:100. Voskované plátno, barevné inkousty, 480 × 1 900 mm

1930-04-07

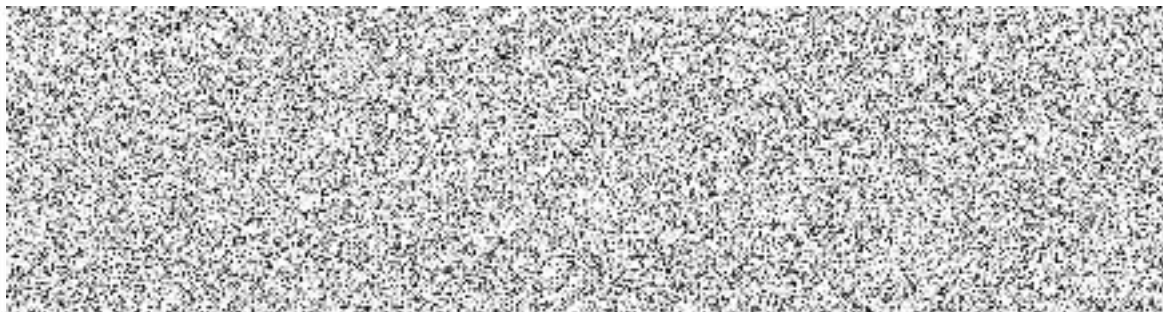

**PŘÍLOHA Č. 2 SMLOUVY O VÝPŮJČCE MEZI SOA V PRAZE A FAKULTOU  
ARCHITEKTURY ČVUT V PRAZE – ZPŮSOB ADJUSTACE ARCHIVÁLIÍ**

Všechny archiválie budou vystavovány volně položené přímo na skleněné desce vitríny restaurátorkami SOA v Praze.