

## KUPNÍ SMLOUVA

Č.j.: PPR-27995-5/ČJ-2021-990670

uzavřená v souladu s § 2079 a násl. zákona č. 89/2012 Sb., občanský zákoník,  
ve znění pozdějších předpisů, (dále jen „občanský zákoník“)  
(dále jen „smlouva“)

### Článek I. Smluvní strany

**Kupující:** Česká republika – Ministerstvo vnitra  
Sídlo: Nad Štolou 936/3, 170 34 Praha 7  
Zastoupen: Mgr. Davidem Pšeničkou  
Vedoucím OMM  
Správy logistického zabezpečení PP ČR

**Příjemce faktury:** **Policejní prezidium ČR**  
**Správa logistického zabezpečení**  
P.O.BOX 6, 150 05 Praha 5

IČO: 00007064  
DIČ: CZ00007064  
ID datové schránky: gs9ai55  
Bankovní spojení: ČNB  
Číslo účtu: 107-55004881/0710  
5504881/0710

(dále jen „kupující“)

**a**

**Prodávající:** **Věra Němcová**  
Sídlo: Kaprova42/14 Praha 1  
Zastoupen: Věrou Němcovou  
IČO: 62467379  
DIČ:  
Bankovní spojení:  
Číslo účtu: 234564869/0600

(dále jen „prodávající“)

(kupující a prodávající společně též „smluvní strany“)



### Článek I.

#### Předmět smlouvy

1. Touto smlouvou se prodávající zavazuje odevzdat za podmínek v ní sjednaných kupujícímu zboží a převést na kupujícího vlastnické právo k tomuto zboží. Kupující řádně odevzdané zboží převezme a zaplatí sjednanou cenu podle článku IV. této smlouvy.
2. Podrobná specifikace zboží je uvedena v příloze č. 1 této smlouvy a nabídce prodávajícího.

### Článek II.

#### Odevzdání zboží

1. Prodávající je povinen odevzdat zboží do 60 kalendářních dnů od podpisu kupní smlouvy.
2. Místo plnění je: **PP ČR, Na Baních 1304, Praha 5 – Zbraslav a dle přílohy kupní smlouvy. Osoba odpovědná za převzetí zboží:**  **nebo**  která bude o odevzdání zboží informována prodávajícím alespoň jeden (1) pracovní den předem.
3. Prodávající je povinen při předání zboží kupujícímu předat veškerou dokumentaci související se zbožím, a to zejména technický popis zboží, návody na údržbu, záruční listy.
4. Prodávající spolu se zbožím předá dodací list vystavený jménem prodávajícího ve třech (3) vyhotoveních, která budou podepsána osobou odpovědnou dle odst. 2 tohoto článku a zástupcem prodávajícího. Prodávající obdrží po dvou (2) vyhotoveních a kupující po jednom (1) vyhotovení. V dodacím listě musí být uvedena výrobní, příp. sériová čísla zboží, je-li jimi opatřeno. Zboží bude odevzdáno převzetím a potvrzením dodacího listu kupujícím.
5. Prodávající zajistí řádné předání a převzetí zboží i tím, že umožní kupujícímu při převzetí zboží provést ověření jeho shody s touto smlouvou, a to i v případě, že k dodání zboží využije třetí osobu.
6. Kupující je oprávněn odmítnout převzetí zboží, pokud nebude odevzdáno řádně v souladu s touto smlouvou a ve sjednané kvalitě, přičemž v takovém případě kupující důvody odmítnutí písemně prodávajícímu sdělí, a to nejpozději do pěti (5) pracovních dnů ode dne, kdy odmítl zboží převzít.
7. Vlastnické právo a nebezpečí škody na zboží přechází na kupujícího okamžikem převzetí zboží od prodávajícího.

### Článek III.

#### Kupní cena a platební podmínky

1. Kupní cena je stanovena ve výši 293191,97,- Kč bez DPH jako cena nejvýše přípustná, tj. **354762,28 Kč s DPH** při sazbě DPH ve výši 21%. Cena jednotlivých položek je uvedena v příloze č. 1.
2. Kupní cena bude upravena o případnou zákonnou procentní změnu DPH, a to ode dne účinnosti příslušné změny.
3. Tato sjednaná kupní cena je konečná a zahrnuje veškeré náklady spojené s koupí zboží (doprava do místa plnění, balné atd.).
4. Kupní cena bude zaplacená na účet prodávajícího uvedený ve smlouvě, a to na základě faktury vystavené prodávajícím po převzetí zboží kupujícím.
5. Faktura musí splňovat požadavky stanovené v § 29 zákona č. 235/2004 Sb., o dani z přidané hodnoty, ve znění pozdějších předpisů a § 435 občanského zákoníku. Kromě těchto náležitostí bude faktura obsahovat označení prodávajícího, kupujícího a příjemce faktury (**Policejní prezidium ČR, OMM SLZ PP, P.O. BOX 6, 150 05 Praha 5**). Faktura bude

vyhotovena ve dvou výtiscích (1 originál + 1 kopie). Přílohou faktury je potvrzený dodací list vystavený jménem prodávajícího.

6. Smluvní strany se dohodly na lhůtě splatnosti faktury v délce třiceti (30) kalendářních dnů ode dne prokazatelného doručení faktury příjemci faktury (viz odst. 5). V případě doručení faktury v období od 15. prosince daného roku do 28. února následujícího roku se lhůta splatnosti dohodou smluvních stran prodlužuje na šedesát (60) kalendářních dnů ode dne prokazatelného doručení faktury na adresu příjemce faktury. Nebude-li faktura doručena na adresu příjemce faktury, neběží lhůta splatnosti a kupující není v prodlení s placením. Případně-li poslední den splatnosti na den pracovního volna nebo pracovního klidu, pak je dnem splatnosti nejbližší následující pracovní den.
7. Kupní cena se považuje za uhrazenou okamžikem odepsání fakturované kupní ceny z bankovního účtu kupujícího ve prospěch bankovního účtu prodávajícího uvedeného ve smlouvě. Pokud kupující uplatní nárok na odstranění vady zboží ve lhůtě splatnosti faktury, není povinen až do jejího odstranění uhradit cenu zboží. Okamžikem odstranění vady zboží začne běžet nová lhůta splatnosti faktury v původní délce.
8. V případě, že faktura nebude mít odpovídající náležitosti nebo nebude vystavena v souladu s touto smlouvou, je kupující oprávněn ji ve lhůtě splatnosti odeslat zpět prodávajícímu. Vrácením pozbývá faktura splatnosti. Nová lhůta splatnosti počíná běžet znovu v původní délce v souladu s odst. 6 tohoto článku.
9. Kupující nebude poskytovat prodávajícímu jakékoliv zálohy na úhradu ceny zboží nebo jeho části.
10. Zboží je určeno výhradně a zcela pro výkon působností v oblasti veřejné správy, ve které se kupující nepovažuje za osobu povinnou k dani a proto nelze na kupujícího aplikovat přenesenou daňovou povinnost podle ustanovení § 92a a násl. zákona č. 235/2004 Sb., o dani z přidané hodnoty, ve znění pozdějších předpisů.

#### **Článek IV.**

##### **Záruční podmínky a odpovědnost za vady**

1. Prodávající ručí za kvalitu zboží dle této smlouvy po dobu 24 měsíců od data převzetí zboží.
2. V záruční listině je nutné uvést podmínky údržby a zacházení s výrobky a materiály, jejichž nedodržení vylučuje odpovědnost za výskyt vady v záruční lhůtě.
3. Kupující je povinen oznámit prodávajícímu vadu, na kterou se vztahuje záruka, bez zbytečného odkladu po jejím zjištění a uplatnit nároky z odpovědnosti za vady zboží, dle své volby, kdykoliv v záruční době. V oznámení je kupující povinen popsat vadu nebo alespoň způsob, jakým se vada projevuje s určením místa jejího výskytu, resp. místa, kde se projevila.
4. Vady zboží budou reklamovány písemně na adresu prodávajícího uvedenou v čl. I smlouvy.
5. V případě, že kupující uplatní nárok na odstranění vady, zavazuje se prodávající odstranit reklamované vady ve lhůtě nejpozději do 30 kalendářních dnů po oznámení vady kupujícím.

#### **Článek V.**

##### **Sankční ustanovení a odstoupení od smlouvy**

1. V případě nedodržení termínu odevzdání zboží podle čl. III. je prodávající povinen uhradit kupujícímu smluvní pokutu ve výši 0,5 % z ceny neodevzdaného zboží včetně DPH za každý, byť i započatý kalendářní den prodlení.
2. Pokud však nelze z důvodu neodevzdání, byť i jen části zboží, užívat zboží, které již dříve prodávající dle této smlouvy kupujícímu odevzdal, je prodávající povinen uhradit kupujícímu

smluvní pokutu ve výši 0,5 % z ceny zboží, které nelze v důsledku nedodání zboží užívat včetně DPH za každý, byť i započatý kalendářní den prodlení, ode dne kdy se dostal do prodlení s odevzdáním zboží, které nelze užívat.

3. V případě prodlení prodávajícího s odstraněním vad zboží dle čl. V je prodávající povinen uhradit kupujícímu smluvní pokutu ve výši 0,5 % z kupní ceny reklamovaného zboží včetně DPH, za každý, byť i započatý kalendářní den prodlení.
4. Kupující je povinen zaplatit prodávajícímu za prodlení s úhradou faktury po sjednané lhůtě splatnosti zákonný úrok z prodlení za každý, byť i započatý, kalendářní den prodlení.
5. Smluvní pokuta a úrok z prodlení jsou splatné do třiceti (30) kalendářních dnů ode dne, kdy byla povinné straně doručena písemná výzva k jejich zaplacení.
6. Zaplacením smluvní pokuty a úroku z prodlení není dotčen nárok smluvních stran na náhradu škody, a to ani co do výše, v níž případně náhrada škody smluvní pokutu přesáhne. Rovněž tím není dotčena povinnost prodávajícího řádně dodat zboží.
7. Kupující je oprávněn od této smlouvy odstoupit zejména v případě, že
  - a) prodávající je v prodlení s dodáním zboží o více než deset (10) kalendářních dnů,
  - b) prodávající je v prodlení s vyřízením reklamace delším než patnáct (15) kalendářních dnů,
  - c) vůči majetku prodávajícího probíhá insolvenční řízení, v němž bylo vydáno rozhodnutí o úpadku, prodávající vstoupí do likvidace nebo dojde k jinému podstatnému, byť jen faktickému, omezení rozsahu jeho činnosti, který by mohl mít negativní dopad na jeho způsobilost plnit závazky podle této smlouvy.
8. Prodávající je oprávněn odstoupit od smlouvy v případě, že kupující bude v prodlení s úhradou faktury o více než 30 kalendářních dnů od data splatnosti.
9. Účinky odstoupení nastávají dnem doručení písemného oznámení o odstoupení druhé smluvní straně.

#### **Článek VI. Ostatní ujednání**

1. Smluvní strany jsou povinny bez zbytečného odkladu oznámit druhé smluvní straně změnu údajů v čl. I. této smlouvy.
2. Prodávající je povinen dokumenty související s prodejem zboží dle této smlouvy uchovávat nejméně po dobu deseti (10) let od konce účetního období, ve kterém došlo k zaplacení ceny zboží, a to zejména pro účely kontroly oprávněnými kontrolními orgány.
3. Prodávající je povinen ve smyslu ustanovení § 2 písm. e) zákona č. 320/2001 Sb., o finanční kontrole ve veřejné správě a o změně některých zákonů (zákon o finanční kontrole), ve znění pozdějších předpisů, spolupůsobit při výkonu finanční kontroly.
4. Prodávající je povinen upozornit kupujícího písemně na existující či hrozící střet zájmů bezodkladně poté, co střet zájmů vznikne nebo vyjde najevo, pokud prodávající i při vynaložení veškeré odborné péče nemohl střet zájmů zjistit před uzavřením této smlouvy.
5. Smluvní strany nejsou bez předchozího výslovného písemného souhlasu druhé smluvní strany oprávněny postoupit tuto smlouvu ani převést jakákoliv práva či povinnosti vyplývající z této smlouvy na jakoukoliv třetí osobu.

#### **Článek VII. Závěrečná ustanovení**

1. Tato smlouva nabývá platnosti dnem jejího uzavření a účinnosti dnem uveřejnění v registru smluv dle zákona č. 340/2015 Sb., o zvláštních podmínkách účinnosti některých smluv, uveřejňování těchto smluv a o registru smluv, (zákon o registru smluv), ve znění pozdějších předpisů.
2. Kontaktní osoby smluvních stran uvedené v čl. I jsou oprávněny k poskytování součinnosti dle této smlouvy, nejsou však jakkoli oprávněny či zmocněny ke sjednávání změn nebo rozsahu této smlouvy.
3. Ustanovení neupravená touto smlouvou se řídí obecně platnými právními předpisy České republiky, zejména občanským zákoníkem.
4. Tato smlouva může být měněna se souhlasem obou smluvních stran pouze písemnou formou označenou jako číslované dodatky.
5. Smluvní strany vylučují aplikaci ustanovení § 557 občanského zákoníku na tuto smlouvu.
6. Prodávající přebírá podle § 1765 občanského zákoníku riziko změny okolností, zejména v souvislosti s cenou za poskytnuté plnění, požadavky na poskytované plnění a licenčními podmínkami výrobce.
7. Práva kupujícího vyplývající z této smlouvy či jejího porušení se promlčují ve lhůtě pěti (5) let ode dne, kdy právo mohlo být uplatněno poprvé.
8. Ukáže-li se některé z ustanovení této smlouvy zdánlivým (nicotným), posoudí se vliv této vady na ostatní ustanovení smlouvy obdobně podle ust. § 576 občanského zákoníku.
9. Smluvní strany se zavazují, že veškeré spory vzniklé v souvislosti s realizací smlouvy budou řešeny smírnou cestou – dohodou. Nedojde-li k dohodě, budou spory řešeny před příslušnými obecnými soudy České republiky.
10. Smlouva se vyhotovuje ve třech (3) stejnopisech, z nichž kupující obdrží po jejich podpisu dvě (2) vyhotovení a prodávající jedno (1) vyhotovení.
11. Každá ze smluvních stran prohlašuje, že tuto smlouvu uzavírá svobodně a vážně, že považuje obsah této smlouvy za určitý a srozumitelný a že jsou jí známy veškeré skutečnosti, jež jsou pro uzavření této smlouvy rozhodující, na důkaz čehož připojují smluvní strany k této smlouvě své podpisy.
12. Nedílnou součástí této smlouvy je Příloha č. 1- Specifikace zboží s uvedením ceny.

V Praze dne

14 -09- 2021

V Praze dne

za kupujícího

Mgr. David Pš  
vedoucí OMM

ČR

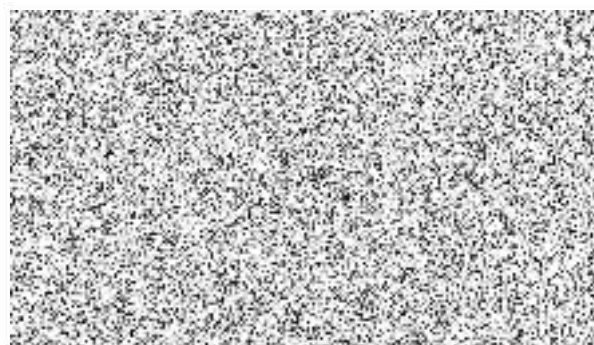



Pomáhat a chránit

POLICEJNÍ PREZIDIUM ČESKÉ REPUBLIKY  
Správa logistického zabezpečení  
Oddělení materiálně technického zabezpečení

Příloha č. 1 ke KS pod Č.j.: PPR-25295/ČJ-2021-990670

## CENOVÁ NABÍDKA

Poř. č.	Název produktu	M.J.	Množství	Bližší specifikace	dodané zboží	Cena za MJ bez DPH	Cena za MJ včetně DPH	Cena celkem bez DPH	cena celkem včetně DPH
1	Žebřík - G21 GA-TZ13 - 3,8 M	ks	1	Žebřík hliníkový, 13 příček, pracovní výška 3,8 m, složená délka 0,88 m, hmotnost 11 kg, max. nosnost 150 kg	Teleskopické štafle G21 2x8 příček	3 845,37	4 652,90	3 845,37	4 652,90
2	Zásobník na toaslení papír	ks	4	Zásobník na toaletní papír - na větší role ( JUMBO 230 )	Mini Jumbo 230 mm	665,29	805,00	2 661,16	3 220,00
3	Popelník stojanový	ks	2	Popelník stojanový - SMOKER kód zb: 1060526	Popelník stojanový (3735)	1 317,27	1 593,90	2 634,55	3 187,80
4	Hrábě kovové s násadou	ks	1	šířka min 40cm, násada dřevěná nebo plastová	Toptrade hrábě kovové, kolmý zub, s dřevěnou násadou, 14 zubů	327,32	396,06	327,32	396,06
5	Přepravka skládací velká	ks	10	plastová, nosnost min. 20kg, boční rukojeti (otvory pro snadné přenášení), stohovatelná	Kis Přepravka skládací 32 L	238,17	288,19	2 381,74	2 881,90
6	uzamykatelný box	ks	1	Víceúčelový uzamykatelný box 7140EURD, materiál: ocel, vnější rozměry: 103 x 333 x 273 mm (VxŠxH), vnitřní rozměry: 95 x 310 x 256 mm (VxŠxH)	Kufr MasterLock 7149EURD Uzamykatelný box; pevná ocelová konstrukce; praktické držadlo	1 302,64	1 576,19	1 302,64	1 576,19
7	Vložka FAB	ks	1	Třída 4	Richter Czech EXR.30/35.NI	863,55	1 044,89	863,55	1 044,89
8	Zámek visací	ks	4	Visací zámek ocel, šířka 45 mm, hmotnost 190 g, uzamknutí bez klíče a dvoubodové jištění, 6 ks klíčů. Jedná se o sadu 3 kusů visacích zámků , které se dají otevírat shodným klíčem.- RICHTER Czech RV OVAL,45,SET3	Visací zámek Richter Czech RV.OVAL.45.SET3	322,33	390,02	1 289,33	1 560,09
9	Teleskopické štafle	ks	1	G21 2x8 příček	Teleskopické štafle G21 2x8 příček	7 170,49	8 676,29	7 170,49	8 676,29
10	Lopata hliníková široká 55 cm	ks	2		MAGG Lopata univerzální hliníková, 335 x 345 mm, bez násady	232,19	280,95	464,37	561,89
11	Hadice opletená 1/2 x 1/2 140/150	ks	10	převlečné matice na obou stranách	Flexi hadice nerezová 1/2"x1/2" 150 cm vnitřní	160,73	194,49	1 607,34	1 944,88
12	Lepidlo na dřevo	ks	2	v aplikační lahvi 500g	Den Braven Lepidlo na dřevo WOODFIX D3, dóza 250 g (4x250 g místo 2x 500 g)	153,68	185,96	307,36	371,91
13	Vidle kované s násadou	ks	1	4 hroty	Vidle M.A.T. Vidle rýcí 4 hroty S NÁSADOU	584,12	706,79	584,12	706,79

14	Hrábě zahradní	ks	3	Hrábě na listí s násadou (pevná násada z hliníku, čepel z odolného a tvrdého plastu, robustní pružné prsty) Šířka hrábí: 52 cm Výška: 171 cm Hmotnost: 580 g Materiál: tvrdý plast, hliník Počet zubů: 25 Např. jako Fiskars SOLID L 135016	Hrábě Fiskars Hrábě na listí Solid L	557,51	674,59	1 672,54	2 023,77
15	Hadice zahradní (1") COUL	ks	25	Mateiciuc, zahradní hadice Exkluziv MAT 1"		95,80	115,92	2 395,04	2 898,00
16	Zahradní kolečko 100L, Pozinkované	ks	2	WB6414 100 L, EAN: 8591841239763, objem korby 100 L, nosnost 200kg, Kolečko:nafukovací, Madla: z měkčené gumy, Hmotnost 12 kg, Korba - pozinkovaná, Délka 140,5 cm, šířka: 61 cm, výška: 27 cm, průměr kola: 39 cm, Průměr osky: 2 cm, Roteč řídítek: 53, 5 cm	Zahradní kolečko 100 l, nosnost 250 kg	1 928,01	2 332,89	3 856,02	4 665,78
17	Krabička plastová na klíče s pečetěním	ks	20	Krabička plastová, světle šedá barva pro ukládání klíčů a pečetění	Krabička na klíče pečetěcí - plastová	492,65	596,10	9 852,93	11 922,05
18	Lepidlo na kov	ks	2	Velmi dobře použitelný pro lepení - (Pevnost ve smyku): Ocel (otryskaná) - 25 N/mm2 Ocel (odmaštěno) - 20 N/mm2 Hliník (otryskaná) - 15 N/mm2 Hliník (odmaštěno) - 6 N/mm2 Dřevo - 5 N/mm2 Polykarbonát - 2 N/mm2 PVC (matrice z polyesterové pryskyřice) - 1 N/mm2		598,76	724,50	1 197,52	1 449,00
19	Hliníkové schůdky	ks	1	Nosnost: 125 kg Počet stupňů: 4 Rozměr A = 0,43 m Rozměr B = 0,11 m Rozměr C = 1,45 m Rozměr D = 0,88 m Rozměr E = 0,80 m Rozměr F = 1,40 m Rozměr G = 2,80 m Lehká, velmi stabilní konstrukce Protiskluzové nášlapy, plastové ukončení hran Hmotnost: 3 kg	Hliníkové schůdky HAILO L60 3+1 příčka 150kg	1 844,18	2 231,46	1 844,18	2 231,46
20	zásobník na ZZ ručníky	ks	1	plastový, bílá barva, kapacita min 500 listů	Jofel Zásobník papírových ručníků ZZ AH37000	707,87	856,52	707,87	856,52
21	zásobník na toaletní papír	ks	4	nerezový zásobník na toaletní papír "Jumbo" 280 mm matný	Jumbo 280 mm mat	1 130,99	1 368,50	4 523,97	5 474,00
22	koš na odpadky	ks	2	plastový s víkem, objem 60l	Kis Koš na odpad Pivot 60 l	411,15	497,49	822,30	994,98

23	guma podlahová průmyslová protiskluzová	ks	10	penízková, šířka 125 cm a výška 0,3 cm	Průmyslová protiskluzová podlahová guma FLOMA Coins - délka 10 m, šířka 125 cm a výška 0,3 cm	955,22	1 155,82	9 552,22	11 558,19
24	hadice zahradní	ks	1	standart 3/4" déjka 30m	GEKO Hadice zahradní STANDARD zelená 3/4", 30 m	649,32	785,68	649,32	785,68
25	rychlospojka plastová	ks	1	na 3/4" zahradní hadici	Spojka na hadici Gardena Hadicová rychlospojka	171,64	207,69	171,64	207,69
26	pistole postřikovací	ks	1	kombinace plast - kov, rychlospojka, funkce min.: sprcha, bodový plný paprsek, perličkový, aretace. např Gardena premium	Zavlažovací pistole Gardena Čistící postřikovač 18300-20	211,56	255,99	211,56	255,99
27	pokladnička přenosná	ks	5	barva modrá, nebo jiná tmavá, uzamykatelná, plechová, Rozměr cca 250 x 180 x 90 mm	Přenosná pokladna, černá, 9 x 30 x 24 cm	530,90	642,39	2 654,50	3 211,95
28	tyč teleskopická	ks	2	160 -300 cm	HARDY Working Tools Teleskopická tyč kovová 1,6-3,0 m	210,90	255,19	421,79	510,37
29	adaptér ke svěrce jednoruční - connector PRO/EASY	ks	8	pro spojení dvou jednoručních svěrek, umožňuje rozpětí až do 200 cm, ideální pro křížení nábytku nebo montáž velkých dílů		532,23	644,00	4 257,85	5 152,00
30	vodováha 150 cm	ks	1	magnetická, zaručuje přesné měření v horizontální i vertikální poloze, např. WEFISTA	Magnetická vodováha 1500mm STANLEY STHT1-43115	1 024,55	1 239,70	1 024,55	1 239,70
31	vodováha 80 cm	ks	1	magnetická, zaručuje přesné měření v horizontální i vertikální poloze, např. WEFISTA	Magnetická vodováha 800mm STANLEY STHT1-43112	592,11	716,45	592,11	716,45
32	nůž ulamovací	ks	1	18 mm, s utahovacím šroubem	Ulamovací nůž 18mm Interlock STANLEY 0-10-018	263,45	318,78	263,45	318,78
33	Hadice tlaková	ks	1	9x15mm , 20bar , 20c , modrá neprůhledná hadice , vysokopevnostní PES vláknem.	9x15mm , 20bar , 20c , modrá neprůhledná hadice , vysokopevnostní PES vláknem.	3 725,62	4 508,00	3 725,62	4 508,00
34	PVC hadice k ponorným čerpadlům	ks	4	1/2" a 20 m	1/2" a 20 m	914,77	1 106,88	3 659,09	4 427,50
35	stavební kolečko	ks	3	80 l, pozinkovaná korba,nafukovací pneu	Zahradní kolečko 80 l / 100kg   stříbrné	1 555,45	1 882,09	4 666,34	5 646,27
36	šafle Al	ks	2	2x9příček ve shodě s normou PN EN-131,max.zátěž na 1příčku 150 kg	Hliníkové šafle FACAL hobby 2x9	2 780,91	3 364,90	5 561,82	6 729,80
37	schůdky Al	ks	1	8příček ve shodě s normou PN EN-131,max.zátěž na 1příčku 150kg	Hliníkové schůdky HAILO L60 7+1 příčka 150 kg	3 173,96	3 840,49	3 173,96	3 840,49
38	láhev PB	ks	2	2kg	Tlaková, plynová láhev 2kg PB, nová, MEVA 316 bez náplně	1 196,19	1 447,39	2 392,38	2 894,78
39	stojan na odpadkový pytel 70 l	ks	3	např. <a href="https://www.tipa.eu/vyhledavani/stojan+na+odpadkov%C3%A9+ko%C5%A1e/">https://www.tipa.eu/vyhledavani/stojan+na+odpadkov%C3%A9+ko%C5%A1e/</a>	Stojan na pytle s kovovým víkem 120 l	930,07	1 125,39	2 790,22	3 376,17
40	Vložka FAB velká	ks	2		Richter Czech ES.40/40.NI	691,90	837,20	1 383,80	1 674,40
41	Vložka FAB malá	ks	2		Richter Czech Stavební vložka EZ.30/35.MS	431,77	522,45	863,55	1 044,89
42	Zásobník toaletního papíru Mini Jumbo 230mm	ks	20	Zásobník pro role Jumbo 190mm - 230mm	Mini Jumbo 230 mm	665,29	805,00	13 305,79	16 100,00
43	Přenosná kovová pokladnička 152x115x80	ks	3	nomenklatura 181804	Přenosná uzamykatelná pokladna	464,37	561,89	1 393,12	1 685,67



44	Sušák na prádlo Artweger Ruckzuck chrom RUCKZUCK120	ks	1	Délka 120cm, nosnost 20kg, montáž na zeď, odolný povětrnostním podmínkám	Sušák na prádlo Artweger Ruckzuck chrom RUCKZUCK120	1 767,01	2 138,08	1 767,01	2 138,08
45	Podložka pod dípečerské otočné křeslo	ks	2	podložka pod dípečerské křeslo, transparentní	Podložka pod židli na podlahu RS Office Ecoblue 130x120 cm	920,76	1 114,12	1 841,52	2 228,24
46	pásmo navíjecí	ks	2	Měřicí pásmo s kovovým páskem, délka 50 m, např. EXTOL PEMIUM 50 m	pásmo ocelové 50m/10mm RAPID-LONG	408,49	494,27	816,98	988,54
47	Koš odpadkový z PH s víkem 60 L	ks	80	plastový, hranatý s víkem 60l, např. typ Primavera, Heidrun Altea, nebo Multipat	koš odp.výklop.MULTIPAT 60l čtverc.černý (4 barvy vík, od každého 20 ks)	482,33	583,63	38 586,78	46 690,00
48	Podložka na ochranu koberce s hroty	ks	4	Polykarbonát 900X1200 cm s hroty	Podložka na koberce AVELI 1,2x0,9	1 264,05	1 529,50	5 056,20	6 118,00
49	Rohož jutová	ks	2	60 X 40 cm	Rohož jutová 60x40	565,50	684,25	1 130,99	1 368,50
50	Cedule výstražná Pozor kluzká podlaha	ks	12	výstražný plastový stojan typu A, Š cca-30cm, V cca-60 cm,	Westside Cedule Pozor mokrá podlaha	211,56	255,99	2 538,74	3 071,88
51	Hubice na koberce a čalounění (set 2 ks)	ks	4	Příslušenství ke Karcher WD 5 premium	Hubice na koberce a čalounění (set 2 ks)	1 596,69	1 932,00	6 386,78	7 728,00
51	Rohož bazénová soft-step	ks	1	š- 60 cm, v- 0,9 cm , délka 15 m (jedná se o 15m roli)	Bílá bazénová rohož stop-step délka 15 m, šířka 60 cm a výška 0,9 cm	16 133,26	19 521,25	16 133,26	19 521,25
52	Koš na prádlo plastový velký	ks	4	š-60 cm, v- 28 cm, h-39 cm - 47 L	Koš na prádlo Curver Koš na čisté prádlo Jute - tmavě šedá	464,37	561,89	1 857,49	2 247,56
53	Kabel prodlužovací 5 m, s vypínačem 3 zásuvky	ks	60	s vypínačem, 5 m, 3 zásuvky	užovácí kabel EMOS prodlužovací kabel s vypínačem – 3 zásuvky, 5m, 3x 1,5mm <sup>2</sup>	252,81	305,90	15 168,60	18 354,00
54	Háček k regálu	ks	12	Pozinkovaný háček k regálu	Pozinkovaný háček k regálu	57,44	69,50	689,24	833,98
55	lešení pojízdné hliníkové 4,3m	ks	1	lešení dle normy ČSN EN 1004, třída lešení 3, nosnost 240kg, rozměr lešení 0,7m x 2,0m, max.pracovní výška lešení 12,3m, výškově stavitelná kolečka o průměru 150mm jsou součástí balení, pracovní podlaha lešení s povrchovou úpravou - protiskluz, vodovzdorná	lešení pojízdné hliníkové 4,3m	39 016,55	47 210,03	39 016,55	47 210,03
56	držák počítače	ks	31	závěsný držák pod stůl, stavitelný, zatížení cca 10kg	Držák PC pod desku stolu/na zeď, černý, do 10kg	823,84	996,85	25 539,12	30 902,34
57	úhelník L-ko spojovací (přichycení stolu)	ks	150	40*40*15 (dvě díry na každé straně)	Úhelník lehký 40x40x15	7,10	8,59	1 064,46	1 288,00
58	Zámek přidavný	ks	1	FAB Y2T N s vložkou	zámek přidavný Y2T s vložkou nerez FAB	1 097,73	1 328,25	1 097,73	1 328,25
59	Hořák pájecí Rofire Piezo 1950°C + plyn Multigas, ROTHENBERGER 35429	ks	2	Rychlospojka 7/16" EU, pájení až průměr 15 mm, měkké pájení do průměru 22 mm	Rychlospojka 7/16" EU, pájení až průměr 15 mm, měkké pájení do průměru 22 mm	2 661,16	3 220,00	5 322,31	6 440,00
60	Kartuše plynová MULTIGAS 300 PB 30/70% závit 7/16" Rothenberger 35510-A	ks	10	Propan 30 %, butan 70 %	Kartuše plynová MULTIGAS 300 PB 30/70% závit 7/16" Rothenberger 35510-A CZ	236,36	286,00	2 363,64	2 860,00
61	odpadkový koš 50 l	ks	5	z pevného plastu, má dva způsoby otevření víka dle velikosti vyhazovaného odpadu	Rotho Odpadkový koš Twist 50 l 2	471,07	570,00	2 355,37	2 850,00
62	zásobníky na skládané papírové ručníky	ks	10	kontrolovaná spotřeba- průhledné okénko, 2 balení ručníků	Zásobník na papírové ručníky CORMEN ZZ bílý	462,81	560,00	4 628,10	5 600,00

63	Pokladna přenosná, 9 přihrádek	ks	3	Uzamykatelná přenosná pokladnička s kovovou rukojetí. Obsahuje vyjímatelný dělič s devíti přihrádkami. Materiál: ocel	Přenosná pokladna, 9 přihrádek, červená	621,38	751,87	1 864,14	2 255,61
64	Podložka pod kolečkovou židli	ks	1	Polykarbonátová podložka pod kolečkovou židli na hladké povrchy, rozměr 120x200 cm, např. SMARTTT-H	Smartmatt Podložka pod židli smartmatt 120x200cm - 5400PH	2 940,58	3 558,10	2 940,58	3 558,10
								cena celkem bez DPH	293 191,97
								cena celkem s DPH	354 762,28