





VÝKAZ DOSAVADNÍHO A NOVÉHO STAVU ÚDAJŮ KATASTRU NEMOVITOSTÍ														
Dosavadní stav				Nový stav										
Označení pozemku parc. číslem	Výměra parcely		Druh pozemku Způsob využití	Označení pozemku parc. číslem	Výměra parcely		Druh pozemku Způsob využití	Typ stavby Způsob využití	Způs. určení výměr	Porovnání se stavem evidence právních vztahů				
	ha	m ²			ha	m ²				Díl přechází z pozemku označeného v katastru nemovitostí	dřívější poz. evidenci	Číslo listu vlastnictví	Výměra dílu	
855	30	25	ostat.pl. ostat.komunikace	855/1	7	03	ostat.pl. ostat.komunikace ostat.pl. ostat.komunikace		0	855		169	7	03
				855/2	23	22				855		169	23	22
	30	25			30	25								

GEOMETRICKÝ PLÁN pro rozdělení pozemku	Geometrický plán ověřil úředně oprávněný zeměměřický inženýr:	Stejnopis ověřil úředně oprávněný zeměměřický inženýr:
	Jméno, příjmení: 	Jméno, příjmení: 
	Číslo položky seznamu úředně oprávněných zeměměřických inženýrů: 1259/95	Číslo položky seznamu úředně oprávněných zeměměřických inženýrů: 1295/95
	Dne: 1. září 2016 Číslo: 280/2016	Dne: - 7 - 09 - 2016 Číslo: 249/2016
	Náležitosti a přesnosti odpovídá právním předpisům.	Tento stejnopis odpovídá geometrickému plánu v elektronické podobě uloženému v dokumentaci katastrálního úřadu.
Vyhotovitel:  GEODEZIE, s.r.o. Tvardkova 1191 562 01 Ústí nad Orlicí	Katastrální úřad souhlasí s očíslováním parcel.	Ověření stejnopisu geometrického plánu v listinné podobě.
Číslo plánu: 268-219/2016 Okres: Ústí nad Orlicí Obec: Žampach Kat. území: Žampach Mapový list: KMD Ústí nad Orlicí 0-2/34 Dosavadním vlastníkům pozemků byla poskytnuta možnost seznámit se v terénu s průběhem navrhovaných nových hranic, které byly označeny předepsaným způsobem: viz seznam souřadnic	KÚ pro Pardubický kraj KP Ústí nad Orlicí  PGP-1479/2016-611 2016.09.07 09:15:52 CEST	

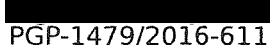

747/1

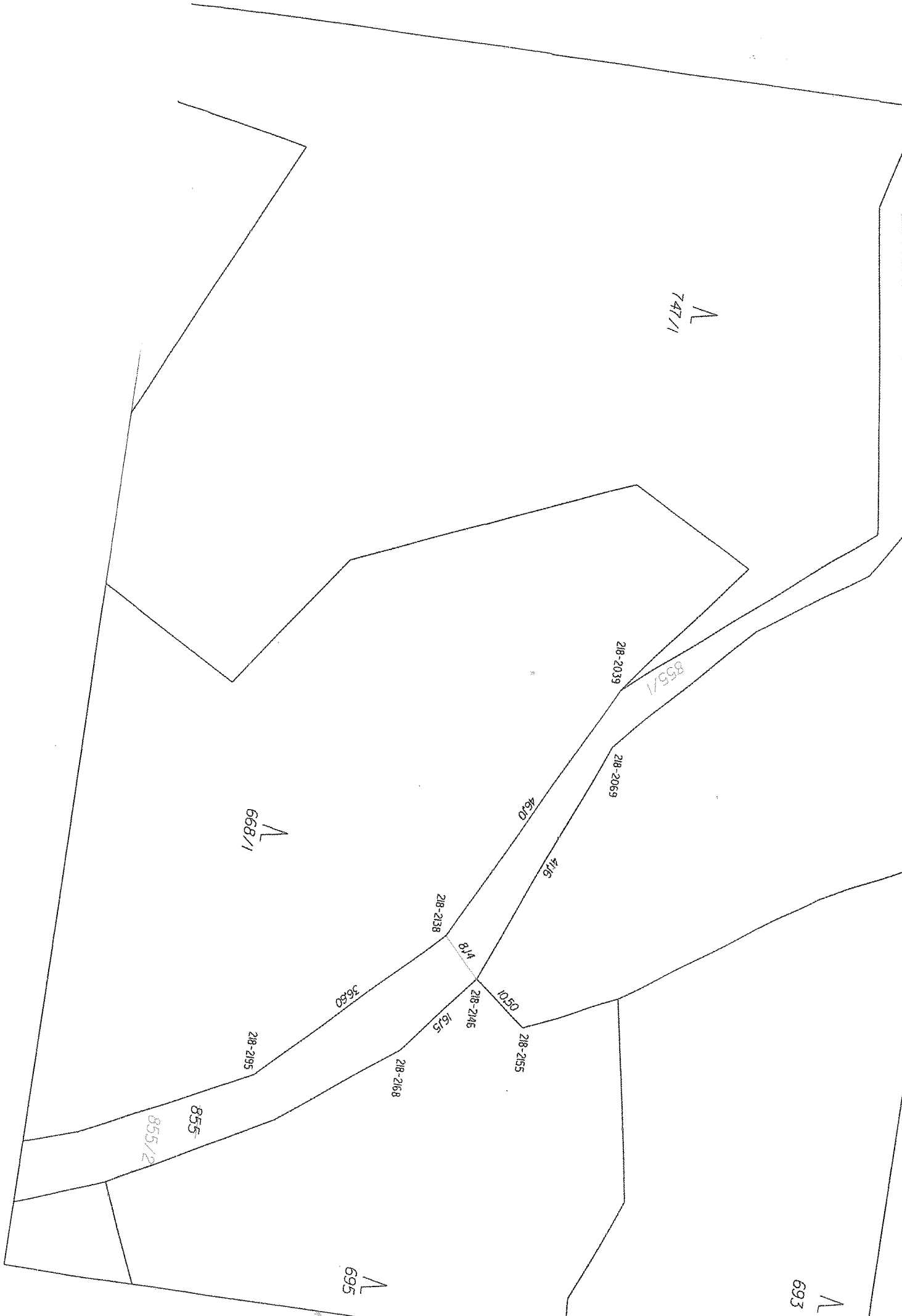
668/1

693

695

855/1

855/2

855

218-2039

218-2069

218-2138

218-2145

218-2155

218-2168

218-2195

4610

4116

8114

1050

3680

Seznam souřadnic (S-JTSK)
Číslo bodu Souřadnice pro zápis do KN
Y X Kód kv. Poznámka

k.ú. Žampach (794465)

218-2039	601386.23	1065734.86	8	kolík
218-2069	601377.38	1065734.90	8	kolík
218-2138	601345.15	1065755.75	8	kolík
218-2146	601339.21	1065750.22	8	barvou na krajnici cesty
218-2155	601332.73	1065741.96	8	barvou na cestě
218-2168	601326.59	1065760.31	8	barvou na krajnici cesty
218-2195	601319.64	1065782.01	8	barvou-strom

