

Na faktuře uvádějte vždy číslo objednávky: **00099/2021**

OBJEDNATEL

statutární město Ostrava

Prokešovo náměstí 1803/8

72930 Ostrava-Moravská Ostrava

IČ: 00845451

DIČ: CZ00845451 (plátce DPH)

DODAVATEL

Obchodní firma : MARF s.r.o.

Sídlo : Tilschové 851/6

70900 Ostrava

IČ : 28587669

DIČ: CZ28587669

PŘÍJEMCE (zasílací adresa):

městský obvod Plesná

Dobroslavická 83

72527 Ostrava-Plesná

Bank. spojení: Česká spořitelna, a.s., pobočka
Ostrava

Číslo účtu : 27-1649977339/0800

Objednáváme u Vás :

objednáváme u Vás vyhotovení a montáž orientačního systému budovy Úřadu městského obvodu Plesná dle cenové nabídky č. K 1310/2021 za cenu včetně montáže 64.650 Kč bez DPH s termínem dodání do 6 týdnů od účinnosti této objednávky.

Fakturu nám zašlete včetně příloh (dodací list). Faktura bude proplacena nejpozději do 30ti dnů od data doručení (razítko podatelny).
Datem splatnosti faktury se rozumí den odepsání příslušné částky z bankovního účtu.

Pro akceptaci objednávky zašlete písemný souhlas na emailovou adresu vyřizujícího referenta uvedeného níže do 10 dnů ode dne doručení objednávky. V případě, že dodavatel takto neučiní, objednávka zaniká. Dodavateli vzniká závazek poskytnout plnění dle objednávky po uveřejnění objednávky v registru smluv. Uveřejnění objednávky v registru smluv objednatel dodavateli písemně (emailem) oznámí.

Pokud se stane zhotovitel nespolehlivým plátcem daně dle § 106a zákona o DPH, je objednatel oprávněn uhradit zhotoviteli za zdanitelné plnění částku bez DPH a úhradu samotné DPH provést přímo na příslušný účet daného finančního úřadu dle § 109a zákona o DPH. Zaplacením částky ve výši daně na účet správce daně zhotovitele a zaplacením ceny bez DPH zhotoviteli je splněn závazek objednatele uhradit sjednanou cenu.

Lhůta plnění : 30.11.2021

Cena bez DPH : 64.650,- Kč

Vyřizuje / tel. / email :



V Ostravě dne: 21.09.2021

Hrbáč Pavel, starosta

(oprávněná osoba)

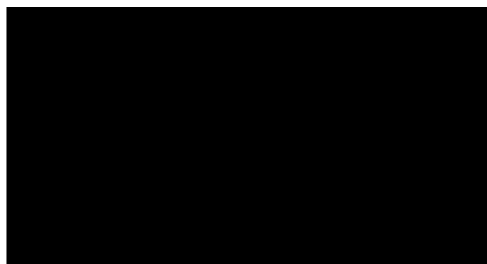



Reklamní služby pod jednou střechou.

- logotypy • firemní identita • tiskoviny • webdesign •
- firemní maskoti • lepená reklama • obalový design •
- velkoplošná malba • společenské akce • výstavy •
- animace • natáčení a postprodukce videa •

Znáte nás?

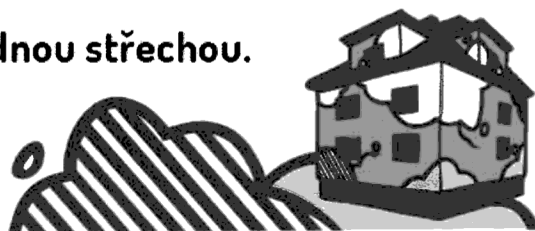

Číslo: K1310/2021

Vytvořeno: 30. 8. 2021

Dodavatel: MARF s.r.o.

Tilschové 851/6

709 00 Ostrava – Mariánské Hory

IČ: 28587669, DIČ: CZ28587669

Zapsáno u Obchodního rejstříku vedeného Krajským soudem v Ostravě, oddíl C, vložka 33277.

www.marf.cz, www.kalendare-marf.cz

Zákazník: Statutární město Ostrava – Úřad městského obvodu Plesná

Dobroslavická 83/8

725 27 Ostrava-Plesná

odpovědná osoba: 

Název: Orientační systém

Zadání: Venkovní cedule: 2 ks 355 × 500 mm, 1 ks 300 × 500 mm
Výstupy u výtahu – 2 ks (celkový popis velká tabule)
Mezipodesta schodiště – 2 ks (celkový popis velká tabule)
Označení místností – spodní patro – 6 ks
Označení místností – 1. patro – 8 ks
Označení místností – podkrovní patro – 8 ks
Směrová cedulka WC – 1 ks
Směrové cedulky schodiště – 2 ks

Varianta: Venkovní cedule 3 ks

Specifikace: Rozměry a počet:
355 × 500 mm (2 ks)
300 × 500 mm (1 ks)

Sklo tl. 6 mm s polepem pískovaná fólie + texty, 4x dírky v rozích, 4x distanční šroub s odsazením ode zdi 15 mm

Cena: 7 800,00 Kč + DPH

Cena/ks: 2 600,00 Kč + DPH

Obrázky:



STATUTÁRNÍ MĚSTO OSTRAVA ÚŘAD MĚSTSKÉHO OBVODU PLESNÁ	Čís. dopor. <i>Čovic</i>
Došlo: 30. 08. 2021	Zpracovatel: <i>Peo</i>
č.j. PLES/2018/29	Ukl. znak:
Poč. listů: Příl.	

Varianta: Hlavní navigační cedule – statická

Specifikace: Rozměr: cca 1000 x 1200 mm

Materiál: debond stříbrný broušený/stříbrný matný + distanční šrouby, texty řešeny plotrovou fólií

Počet: 2 ks spodní patro (schodiště, výtah) + 2 ks druhé patro (schodiště, výtah)

Cena: 26 000,00 Kč + DPH

Cena/ks: 6 500,00 Kč + DPH

Varianta: Štítky ke dveřím – označení místností (s fólií)

Specifikace: Rozměr: 150 x 60 mm

Materiál: hliníkový korpus Platex + gravoply stříbrné - piktogram, text + číslo místnost plotrovou fólií

Počet: 8 ks (spodní patro), 6 ks (druhé patro), 8 ks (třetí patro)

Cena: 12 500,00 Kč + DPH

Cena/ks: 568,18 Kč + DPH

Obrázky:

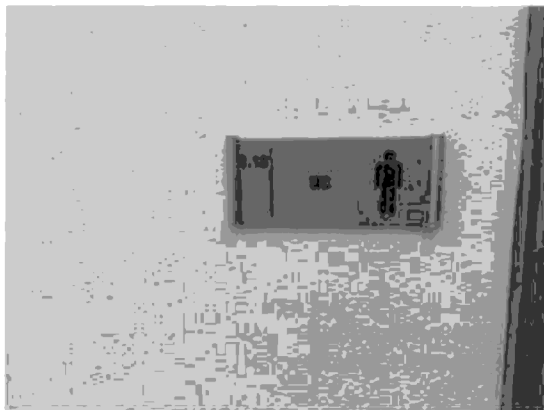

Varianta: Štítky na dveře – WC (s fólií)

Specifikace: Rozměr: 120 x 120 mm

Materiál: gravoply stříbrné + piktogram z plotrové fólie

Počet: 3 ks

Cena: 690,00 Kč + DPH

Cena/ks: 230,00 Kč + DPH

Obrázky:



Varianta: Směrové cedulky A4

Specifikace: Rozměr: 210 × 297 mm
Materiál: debond stříbrný broušený/stříbrný matný + texty plotrová fólie
Počet: 1 ks (WC spodní patro), 2 ks (schodiště)

Cena: 960,00 Kč + DPH

Cena/ks: 320,00 Kč + DPH

Obrázky:



Varianta: Grafické práce

Specifikace: Zpracování návrhů + úpravy druhů a příprava tiskových dat všech cedulí.

Počet:

3 ks venkovní cedule

4 ks hlavní cedule

22 ks cedule ke dveřím

3 ks cedule na dveře

3 ks směrové cedule

Před zpracováním zašle zadavatel seznam všech místností s označením a popisy ke všem cedulím.

Cena: 6 800,00 Kč + DPH

Varianta: Instalace orientačního systému

Specifikace: Práce dvou osob / den.

– monitoring

– doprava

– materiál

Cena: 9 900,00 Kč + DPH

Cena celkem: 64 650,00 Kč + DPH

Uvedené ceny jsou bez DPH, platnost kalkulace je 6 týdnů.

Dodavatel může požadovat před zahájením prací zaplacení zálohy ve výši 50 % – 70 % na základě vystavené faktury.

Kalkulaci vytvořil(a):



Upozornění: Cenová nabídka není návrhem na uzavření smlouvy, pouze informuje zákazníka mimo jiné o ceně. Zákazník na základě cenové nabídky může učinit nabídku (objednávku), kterou je společnost MARF s.r.o. oprávněna přijmout, odmítnout, popřípadě učinit protinávrh. Předmluvní odpovědnost společnosti MARF s.r.o. se vylučuje, s čímž vysloví osoba, jednající se společností MARF s.r.o., souhlas. Souhlas je udělen i konkludentním způsobem, tedy například tím, že i po tomto upozornění dále pokračuje se společností MARF s.r.o. jakýmkoliv způsobem v jednání.

číslo dveří	místnost	úsek	jméno pracovníka
přízemí:			
102	zasedací místnost		
106	úklidová komora		
109	pošta		
116	WC invalidé	veřejné WC - invalidé	
118	WC ženy	veřejné WC - invalidé	
119	WC muži	veřejné WC - invalidé	
první patro:			
203	kancelář		
204	kancelář	úsek finanční, pokladna	
205	kancelář	úsek sociální (k.ú. Stará Plesná), hřbitova, ověřování podpisů a listin	
206	kancelář	úsek výstavby, majetku a životního prostředí	
207	kancelář	úsek sociální (k.ú. Nová Plesná), přestupků, podatelna	
208	WC ženy	WC ženy - zaměstnankyně	
209	WC muži	WC muži - zaměstnanci	
210	kuchyně	kuchyně	
podkrovi:			
302	chodba	kanceláře starosty a tajemnice	
303	hodiny		
304	kancelář	kancelář tajemnice	
305	kancelář	kancelář starosty	
306	kancelář	malá zasedací místnost	
307	soc.zázemí		
308	WC		
309	tech.zázemí		

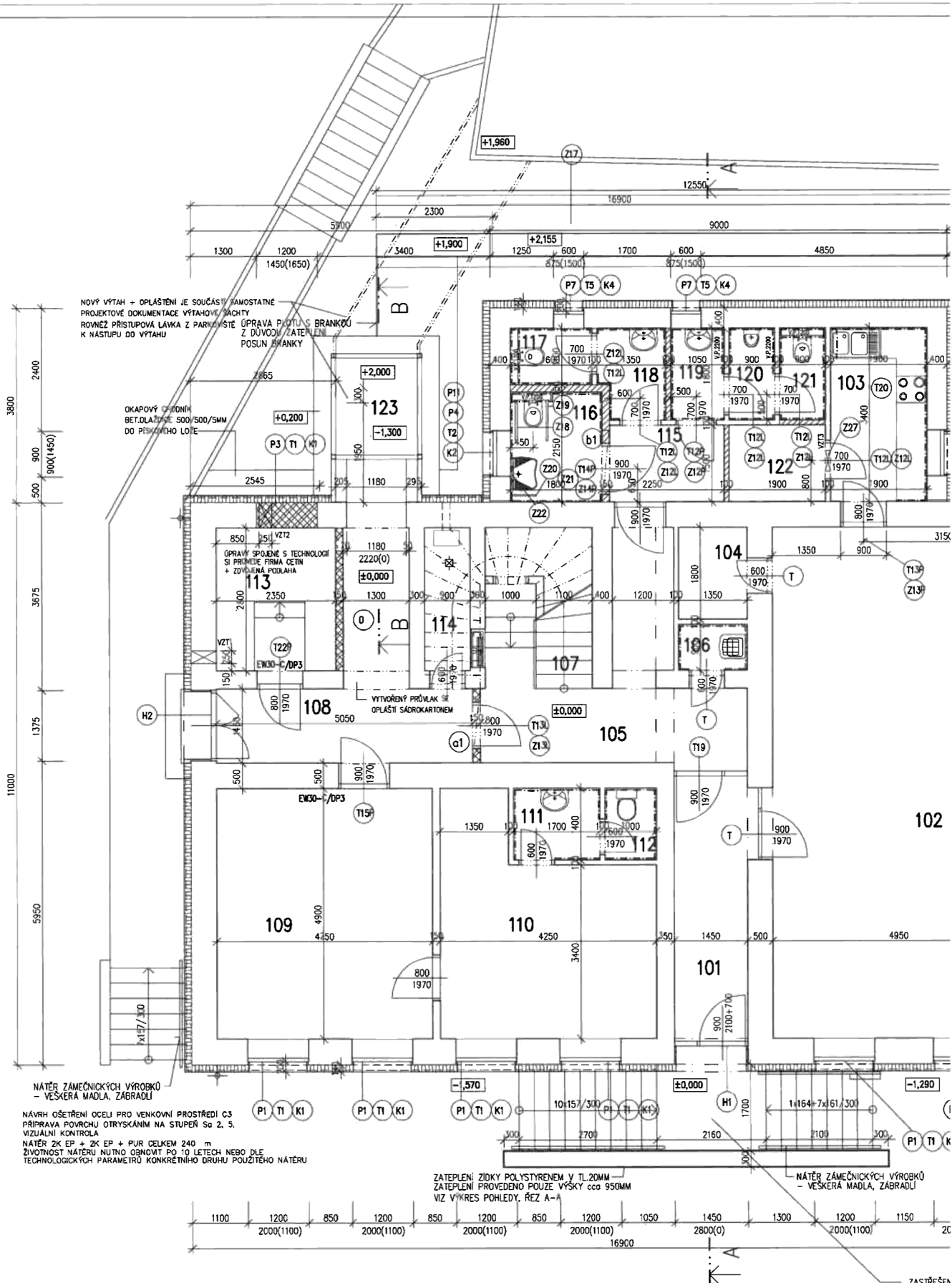

NOVÝ VÝTAH + OPLÁŠTĚNÍ JE SOUČÁSTÍ SAMOSTATNÉ
 PROJEKTOVÉ DOKUMENTACE VÝTAHOVÉ ŠACHTY
 ROVNĚŽ PŘÍSTUPOVÁ LÁVKA Z PARKOVISTE
 K NÁSTUPU DO VÝTAHU

ÚPRAVA PLOTU S BRANKOU
 Z DŮVODŮ ZATEPLENÍ
 POSUN BRANKY

OKRAPOVÝ ČIŠTĚNÍ
 BET. DLÁŽDE 500/500/5MM
 DO PŘÍSTUPOVÉ LOŽE

OPRAVY SPOJENÉ S TECHNOLOGIÍ
 SI PŘEMĚŘE FIRMA CETIN
 + ZDĚLANÁ PODLAHA

VYTVOŘENÝ PRŮVLAK SE
 OPLÁŠTÍ SÁDROKARTONEM

NÁTĚR ZÁMEČNICKÝCH VÝROBKŮ
 - VEŠKERÁ MADLA, ZÁBRADLÍ

NÁVRH OŠETŘENÍ OCELI PRO VENKOVNÍ PROSTŘEDÍ C3
 PŘÍPRAVA POVRCHU OTŘISKÁNÍM NA STUPEŇ Sa 2, 5.
 VIZUÁLNÍ KONTROLA
 NÁTĚR 2K EP + 2K EP + PUR OSLKEM 240 m
 ŽIVOTNOST NÁTĚRU NUTNO OBNOVIT PO 10 LETECH NEBO DLE
 TECHNOLOGICKÝCH PARAMETRŮ KONKRÉTNÍHO DRUHU POUŽITÉHO NÁTĚRU

ZATEPLENÍ ŽIDKY POLYSTYREMEM V TL. 20MM
 ZATEPLENÍ PROVEDENO POUZE VÝŠKY cca 950MM
 VIZ VÝKRES POHLEDY, ŘEZ A-A

NÁTĚR ZÁMEČNICKÝCH VÝROBKŮ
 - VEŠKERÁ MADLA, ZÁBRADLÍ

ZEDNICKÉ PRÁCE:

- STÁVAJÍCÍ VNITŘNÍ OŠTĚNÍ OTVORU PO MONTÁŽI NOVÝCH OKEN BUDE VYSPRAVENO CEMENTOVOU MALTOU VČETNĚ ŠTUKOVÉ OMÍTKY A MALBY.
- SPÁRU MEZI OKNEM A STĚNOU VYPLNIT PUR PĚNOU, Z EXTERIÉRU SPÁRU ZAVŘÍT EXPANZNÍ PÁSKOU, Z INTERIÉRU PAROTĚSNOU PÁSKOU.
- DOZDÍVKY: POUZE VE 2.NP KDE PARAPET NESPLŮJE NORMU, BUDE NADEŽDĚN NA MIN.V.850MM OD PODLAHY
- NA PŘÍZDÍVKY Z VNITŘNÍ STRANY PROVĚST VNITŘNÍ ŠTUKOVOU OMÍTKU
- V MÍSTĚ NÁPOJENÍ STARÉ A NOVÉ OMÍTKY MALBU OŠKRÁBAT, PROPOJIT VÝZTUŽ.TKANINOU A PŘESTĚRKOVAŤ STAROU I NOVOU OMÍTKU.
- NA DOZDÍVKY Z VNĚJŠÍ STRANY PROVĚST VENKOVNÍ OMÍTKU A ZATEPLENÍ EPS KONTAKT.ZATEPL.SYSTĚM
- VNĚJŠÍ PARAPETY VYSPRAVIT CEMENTOVOU MALTOU S VYSPÁDOVÁNÍM SMĚREM OD OKNA

VÝPIS BOURACÍCH PRÁCI: PRO 1.NP

- DEMONTOVAT VÝPLNĚ OTVORŮ VE FASÁDĚ VČETNĚ VNĚJŠÍHO OPLECHOVÁNÍ A DŘEVOTŘÍSKOVÝCH PARAPETNÍCH DESEK ZAPUŠTĚNÝCH DO ZDI
- DŘEVĚNÁ ZDVOJENÁ OKNA VČETNĚ RÁMU ROZMĚR 1200x2000 MM-9KS
 ROZMĚR 1200x1450 MM-1KS
 ROZMĚR 900x900 MM-2KS
 ROZMĚR 600x900 MM-2KS
- DŘEVĚNÉ PROSKLENÉ VSTUPNÍ DVEŘE VČETNĚ DŘEVĚNÝCH ZÁRUBNÍ ROZMĚR 1450x1700
 ROZMĚR 1375x1700
- DEMONTOVAT ZVONKOVÉ TABLO 1KS PRO VSTUP (BUDOU PĚTNĚ OSAZENY)
- DEMONTOVAT KLEMPÍŘSKÉ VÝROBKY -POZINK.PLECH:
- DEMONTOVAT VEŠKERÉ ORIENTAČNÍ TABULE NA FASÁDĚ (OBECNÍ ÚŘAD, POŠTA ap
- DEMONTOVAT VEŠKERÉ OC MRŽE NA OKNECH

STŘEŠNÍ SVODY Ø125MM DÉLKY cca8-10M-4KS (VIZ.BOURACÍ PRÁCE STŘECHA)

ZASTŘEŠEN
 JE SOUČÁSTÍ
 PROJEKTOVÉ
 VÝTAHOVÉ

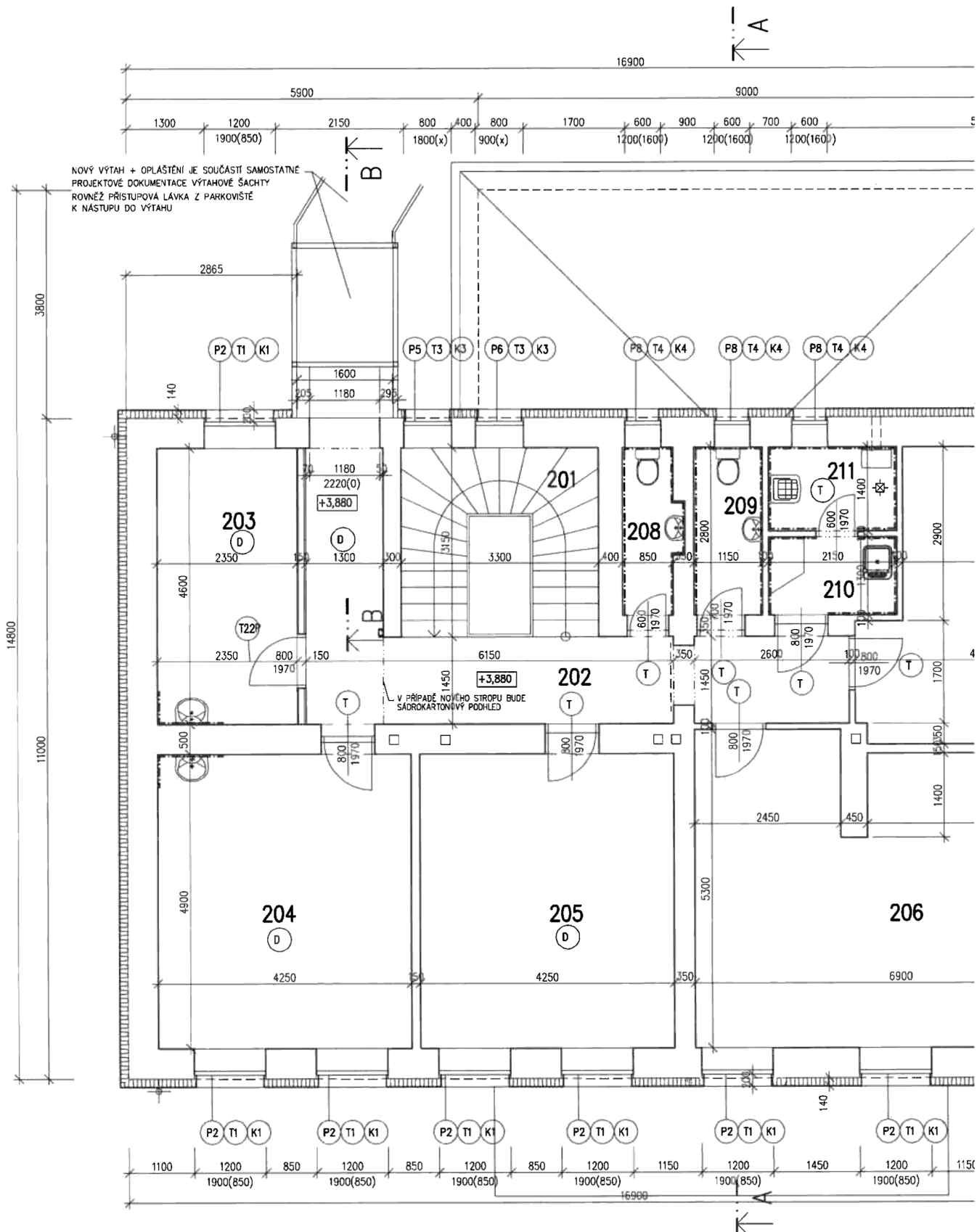

ZEDNICKÉ PRÁCE:

- STÁVAJÍCÍ VNITŘNÍ OSTĚNÍ OTVORU PO MONTÁŽI NOVÝCH OKEN BUDE VYSŘAVENO CEMENTOVOU MALTOU VČETNĚ ŠTUKOVÉ OMÍTKY A MALBY.
- SPÁRU MEZI OKNEM A STĚNOU VYPLNIT PUR PĚNOU, Z EXTERIÉRU SPÁRU UZAVŘÍT EXPANZNÍ PÁSKOU, Z INTERIÉRU PAROTĚSNOU PÁSKOU.
- DOZDÍVKY: POUZE VE 2.NP KDE PARAPET NESPLŮJE NORMU, BUDE NADEŽDĚN NA MIN.V.850MM OD PODLAHY
- NA PŘÍZDÍVKY Z VNITŘNÍ STRANY PROVĚST VNITŘNÍ ŠTUKOVOU OMÍTKU
- V MÍSTĚ NAPOJENÍ STARÉ A NOVÉ OMÍTKY MALBU OŠKRÁBAT, PROPOJIT VÝZTUŽ.TKANINOU A PŘESTĚRKOVAT STAROU I NOVOU OMÍTKU.
- NA DOZDÍVKY Z VNĚJŠÍ STRANY PROVĚST VENKOVNÍ OMÍTKU A ZATEPLENÍ EPS KONTAKT.ZATEPL.SYSTÉM
- VNĚJŠÍ PARAPETY VYSŘAVIT CEMENTOVOU MALTOU S VYSPÁDOVÁNÍM SMĚREM OD OKNA

VÝPIS BOURACÍCH PRACÍ: PRO 2.NP

- DEMONTOVAT VÝPLNĚ OTVORŮ VE FASÁDĚ VČETNĚ VNĚJŠÍHO OPLECHOU A DŘEVOTŘÍSKOVÝCH PARAPETNÍCH DESEK ZAPUŠTĚNÝCH DO ZDI
- DŘEVĚNÁ ZDVOJENÁ OKNA VČETNĚ RAMU ROZMĚR 1200x2000 MM-11KS
ROZMĚR 600x1200 MM-3KS
ROZMĚR 800x1800 MM-4KS
ROZMĚR 800x800 MM-1KS
- DEMONTOVAT KLEMPÍŘSKÉ VÝROBKY -POZINK.PLECH:
- DEMONTOVAT VEŠKERÉ OC MŘÍŽE NA OKNECH

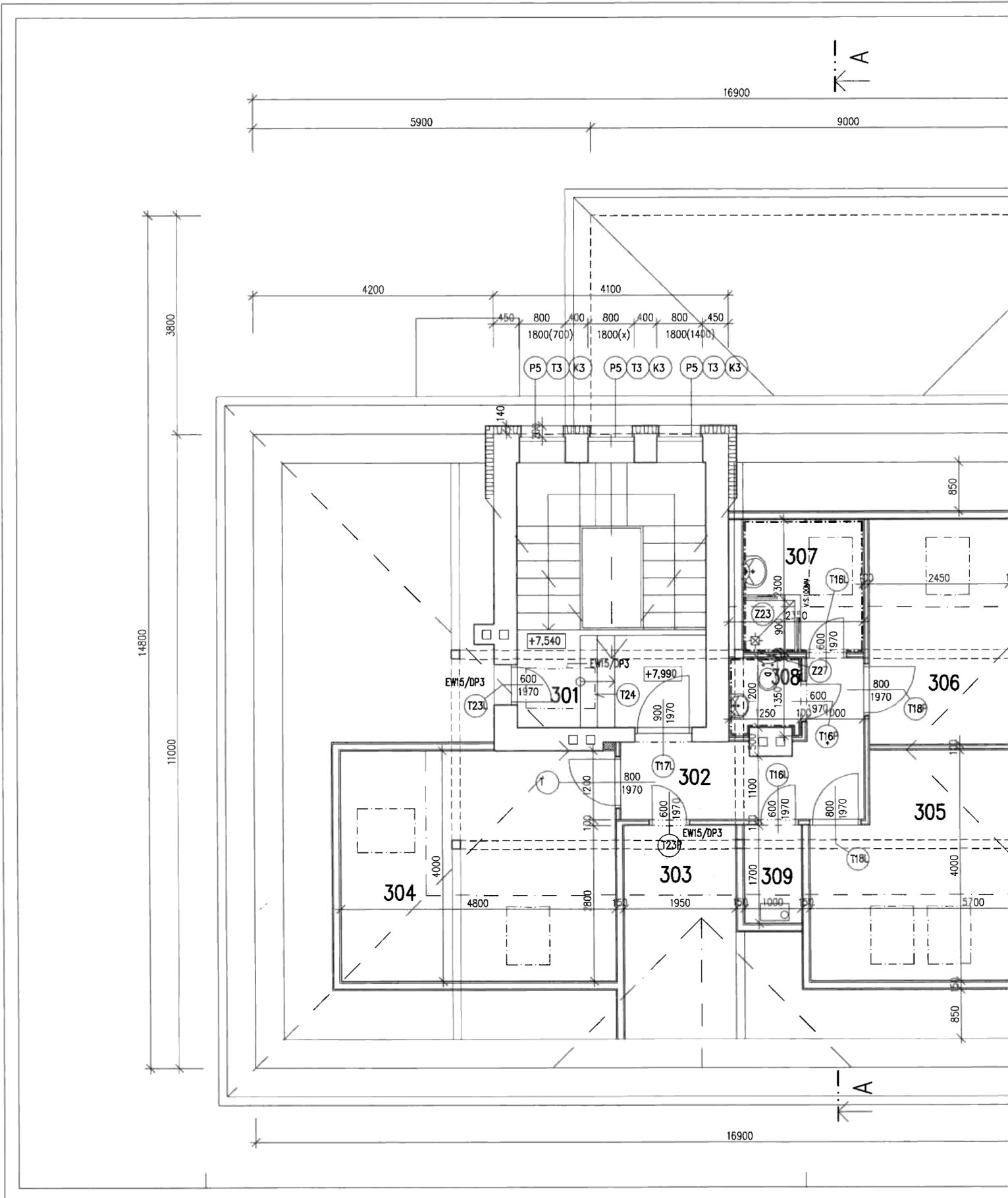

16900

5900

9000

3800

4200

4100

1800(700)

1800(x)

1800(1400)

P5

T3

K3

P5

T3

K3

140

850

307

306

305

302

303

309

304

301

308

+7,540

+7,990

EW15/DP3

EW15/DP3

T23

T24

T17

T16

T16

T16

T16

T16

T16

T16

T16

T16

T16

T16

T16

T16

T16

T16

T16

T16

600

900

250

100

100

100

100

100

100

100

100

600

900

250

100

100

100

100

100

100

100

100

600

900

250

100

100

100

100

100

100

100

100

600

900

250

100

100

100

100

100

100

100

100

600

900

250

100

100

100

100

100

100

100

100

600

900

250

100

100

100

100

100

100

100

100

600

900

250

100

100

100

100

100

100

100

100

600

900

250

100

100

100

100

100

100

100

100

600

900

250

100

100

100

100

100

100

100

100

600

900

250

100

100

100

100

100

100

100

100

600

900

250

100

100

100

100

100

100

100

100

600

900

250

100

100

100

100

100

100

100

100

600

900

250

100

100

100

100

100

100

100

100

600

900

250

100

100

100

100

100

100

100

100

600

900

250

100

100

100

100

100

100

100

100

600

900

250

100

100

100

100

100

100

100

100

600

900

250

100

100

100

100

100

100

100

100

14800

11000

16900

A

A