

KUPNÍ SMLOUVA
č. j. KRPB-119250-12/ČJ-2021-0600VZ

Čl. I.
Smluvní strany:

Kupující:

Česká republika – Krajské ředitelství policie Jihomoravského kraje
se sídlem: Kounicova 24, 611 32 Brno



(dále jen „kupující“) na straně jedné

Prodávající:

obchodní firma: **Eppendorf Czech & Slovakia s.r.o.**
se sídlem: Voděradská 2552/16, 241 01 Říčany u Prahy

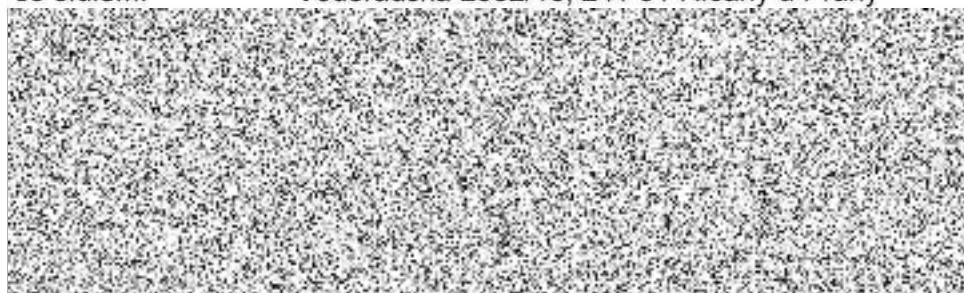

(dále jen „prodávající“) na straně druhé

uzavírají ve smyslu ustanovení § 2079 a násl. zák. č. 89/2012 Sb., občanského zákoníku, v platném znění (dále jen „Občanský zákoník“), tuto

kupní smlouvu

Čl. II.
Předmět smlouvy

1. Předmětem této kupní smlouvy je dodání **1 ks hlubokomrazicího boxu s příslušenstvím, dle technické specifikace (dále jen „zboží“), včetně dopravy a instalace v místě plnění.**
Podrobná specifikace je uvedena v příloze č. 1 této smlouvy.

Čl. III.
Kupní cena

1. Kupní cena je sjednána dohodou smluvních stran podle § 2 zák. č. 526/1990 Sb., o cenách, v platném znění, a dle cenové nabídky prodávajícího ze dne 2. 9. 2021, viz příloha č. 1 této smlouvy.

Celková cena bez DPH: 351. 771,-- Kč
Celková cena vč. DPH: 425. 642,91 Kč

DPH činí: 21%
slovy: čtyřistadvacetpěttisícšestsetčtyřicetdvakorunčeskýchdevadesátjednahaléřů.

2. Celková kupní cena je považována za cenu nejvýše přípustnou.

Čl. IV.
Dodací podmínky

1. **Doba plnění:**
- nejpozději do: **31. 10. 2021.**
2. **Místo plnění:**
- místo dodání bude upřesněno, jedná se o pracoviště v rámci města Brna.
3. **Kontaktní osoby pro převzetí zboží:**



Čl. V.
Platební podmínky

1. Kupující zaplatí do 21 dnů po obdržení daňového dokladu od prodávajícího kupní cenu za zboží odebrané na základě této smlouvy, a to převodem na účet prodávajícího.
2. Jestliže je prodávající dle zveřejnění správcem daně v registru plátců ke dni uskutečnění zdanitelného plnění nespolehlivým plátcem DPH, je kupující oprávněn provést zajišťovací úhradu DPH na účet příslušného finančního úřadu a uhradit prodávajícímu pouze základ daně, tento postup je považován za splnění závazku kupujícího.

Čl. VI.
Fakturace

1. Daňový doklad bude předán současně se zbožím nebo zaslán na adresu kupujícího nejpozději do 5 dnů od data splnění dodávky.
2. Daňový doklad musí obsahovat zákonem předepsané údaje.

Prodávající je povinen daňový doklad zaslat na níže uvedenou adresu kupujícího:

**Krajské ředitelství policie Jihomoravského kraje
Oddělení materiálně-technického zabezpečení
Kounicova 24
611 32 Brno**

nebo elektronicky na e-mail kupujícího [REDAKCE] z emailu prodávajícího [REDAKCE]

Na daňovém dokladu musí být uvedeno číslo smlouvy, aby mohlo být zajištěno jeho řádné proplacení.

3. Kupující je oprávněn do data splatnosti vrátit daňový doklad, který neobsahuje požadované náležitosti, který obsahuje jiné cenové údaje nebo jiný druh zboží než dohodnuté v této kupní smlouvě s tím, že doba splatnosti nově vystaveného daňového dokladu začíná znovu běžet ode dne jeho doručení kupujícímu.
4. Daňový doklad se považuje za proplacený okamžikem odepsání fakturované částky z účtu kupujícího ve prospěch účtu prodávajícího.

ČI. VII.

Vady a reklamace

1. **Záruku za jakost** na zboží, která počíná běžet od převzetí zboží kupujícím, poskytuje prodávající v délce **24 měsíců**.
2. Kupující je povinen při převzetí zboží provést ihned jeho fyzickou přejímku a neprodleně reklamovat případnou nekompletnost, či zjevné vady zboží.
3. Prodávající vyřeší zjištěné vady nejpozději do 5 dní od oznámení reklamace. Prodávající odstraní vady bezplatně výměnou za bezvadné zboží ve stejném množství a požadované kvalitě, pokud se prodávající a kupující nedohodnou jinak.
4. Nároky z vad se vyřizují dle volby kupujícího v souladu s ust. § 2106 – 2112 Občanského zákoníku.
5. Prodávající je povinen dodat zboží řádně, v obvyklé kvalitě, jakosti, druhu a množství dle této smlouvy a při dodržení obchodních podmínek sjednaných v této smlouvě.

ČI. VIII.

Sankce

1. V případě prodlení s dodáním zboží řádně a včas v souladu s touto smlouvou zaplatí prodávající smluvní pokutu ve výši [REDAKCE] a to za každý i započatý den prodlení.
2. V případě neuhrazení daňového dokladu kupujícím v termínu uvedeném ve smlouvě, má prodávající právo na úroky z prodlení ve výši [REDAKCE] z neuhrazené ceny zboží včetně DPH, a to za každý i započatý den prodlení.
3. Smluvní pokuty a úrok z prodlení jsou splatné ve lhůtě 30 dnů ode dne obdržení písemné výzvy k jejich zaplacení oprávněnou stranou, a to na účet oprávněné strany uvedený v písemné výzvě. Ustanovením o smluvní pokutě není dotčeno právo oprávněné strany na náhradu škody v plné výši.

Čl. IX. **Odstoupení od smlouvy**

1. Prodávající a kupující jsou oprávněni odstoupit od smlouvy při podstatném porušení smlouvy a pokud tento úmysl oznámí oprávněná strana druhé straně do 10 dnů od podstatného porušení povinností.
2. Podstatným porušením smlouvy se rozumí, jestliže strana porušující smlouvu věděla nebo mohla vědět, že druhá strana při takovém porušení nebude mít zájem na takovém plnění smlouvy.
3. Za podstatné porušení smlouvy se považuje:
 - a) prodlení prodávajícího s dodáním zboží řádně a včas a kupující se přitom na tomto prodlení nijak nepodílel. Za prodlení prodávajícího s dodáním zboží se považuje opakované nedodání zboží ve stanovením termínu,
 - b) kupující nesplní své finanční závazky vůči prodávajícímu a nebude schopen poskytnout takové záruky, že je splní v náhradním termínu,
 - c) prodávající může také odstoupit od smlouvy, jestliže kupující neposkytne nutné protiplnění, a tím způsobí neschopnost provést určitý úkon. Odstoupení je však přípustné teprve tehdy, když prodávající dohodl s kupujícím písemně novou přiměřenou lhůtu ke splnění závazku, a ta neúspěšně uplynula,
 - d) nesplnění kvalitativních a kvantitativních požadavků kupujícího,
 - e) pokud se prodávající stane nespolehlivým plátcem DPH dle zákona č. 235/2004 Sb., o dani z přidané hodnoty, ve znění pozdějších předpisů.

Čl. X. **Závěrečná ustanovení**

1. Tato smlouva nabývá platnosti dnem jejího podpisu oběma smluvními stranami a účinnosti dnem jejího uveřejnění v registru smluv.
2. Tato smlouva je vyhotovena ve dvou stejnopisech, z nichž jeden stejnopis obdrží kupující a jeden stejnopis prodávající.
3. Tuto smlouvu je možno měnit pouze formou písemných dodatků oboustranně potvrzených smluvními stranami.
4. Každá ze smluvních stran prohlašuje, že tuto smlouvu uzavírá svobodně a vážně, že považuje obsah smlouvy za určitý a srozumitelný a že jsou ji známy veškeré skutečnosti, jež jsou pro uzavření smlouvy rozhodující.
5. Strany vyslovují souhlas se zveřejněním (případně jiným zpřístupněním) této smlouvy, jakož i dalších skutečností souvisejících se smluvním vztahem založeným touto smlouvou, a to jak v režimu zák. č. 106/1999 Sb., o svobodném přístupu k informacím, tak případně podle jiných předpisů.
6. Tato smlouva podléhá uveřejnění dle zák. č. 340/2015 Sb., o zvláštních podmínkách účinnosti některých smluv, uveřejňování těchto smluv a o registru smluv (zákon o registru smluv). K uveřejnění v registru smluv zašle smlouvu kupující. Strany prohlašují, že smlouva neobsahuje žádné skutečnosti, které by nebylo možno poskytnout jako informace podle zák. č. 106/1999 Sb., případně jiných předpisů, zejména důvěrné údaje, utajované informace nebo obchodní tajemství, a v důsledku toho by se neuveřejňovaly podle zákona o registru smluv.

7. Pokud není v této smlouvě stanoveno jinak, řídí se právní vztahy z ní vyplývající právním řádem České republiky, zejména Občanským zákoníkem.
8. Tato kupní smlouva obsahuje 5 (slovy: pět) stran textu a 1 (slovy: jednu) přílohu o 2 (slovy: dvou) stranách textu.

V Brně dne: 10.9.2021

V Říčanech u Prahy dne: 15.9.2021

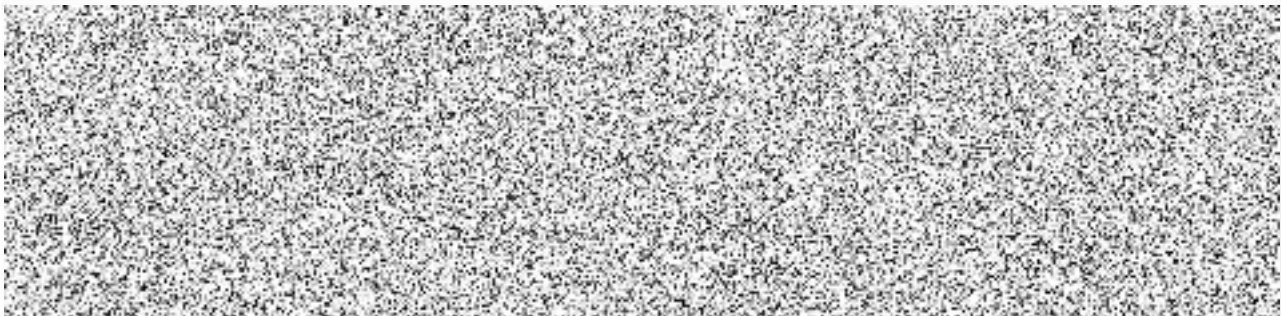

POLICIE ČESKÉ REPUBLIKY
KRAJSKÉ ŘEDITELSTVÍ POLICIE
JIHOMORAVSKÉHO KRAJE
611 32 BRNO, KOUNICOVA 24

eppendorf
Eppendorf Czech & Slovakia s.r.o.
Vodéradská 2552/16, 251 01 Říčany u Prahy
IČ: 27939031, DIČ: CZ27939031 -4-



Krajské ředitelství policie Jihomoravského kraje



Pomáhat a chránit

Příloha č. 1 k č. j. KRPB-119250-2/ČJ-2021-0600VZ**Krycí list**

Název veřejné zakázky malého rozsahu: „Nákup hlubokomrazícího boxu“

A. Identifikační údaje dodavatele:

právní osoba:

Obchodní firma nebo název: Eppendorf Czech & Slovakia s.r.o.

Sídlo: Voděradská 2552/16, 251 01 Říčany u Prahy

Právní forma: Společnost s ručením omezeným

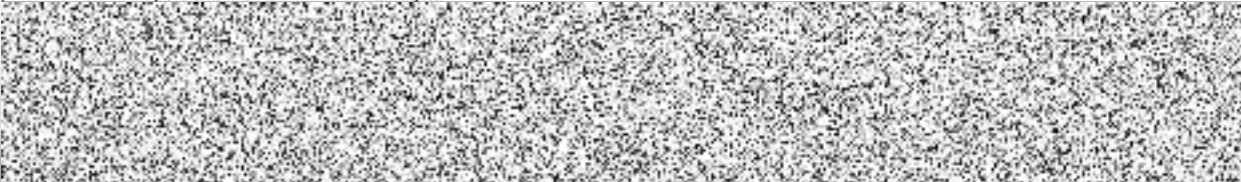
**B. Nabídková cena (nejvýše přípustná):**

| | Předmět veřejné zakázky | Počet ks | Cena v Kč za 1 ks bez DPH | DPH v % | Cena v Kč za 1 ks včetně DPH | Cena celkem v Kč bez DPH | Cena celkem v Kč vč. DPH |
|---------------------|--|----------|---------------------------|---------|------------------------------|--------------------------|--------------------------|
| 1. | Hlubokomrazící box dle specifikace | 1 | | | | | |
| 2. | Příhrádková police pro boxy Police uzpůsobená pro uskladňování vzorků do sekcí o rozměrech 136X136 mm, max. počet boxů v polici 28 (4X7), nerezová ocel | 12 | | | | | |
| 3. | Zásuvková police pro boxy Police uzpůsobená pro uskladňování vzorků do sekcí o rozměrech 136X136 mm, max. počet sekcí v polici 32 (4X8), nerezová ocel | 6 | | | | | |
| 4. | Záložní systém CO2, 230V/50 Hz, ekologické „G“, úzký | 1 | | | | | |
| CENA CELKEM: | | | | | | 351.771,00 | 425.642,91 |



Technická specifikace:

- kapacita minimálně 740 l, ANO
 - ekologická chladicí kapalina R290/R170, ANO
 - typ chlazení vzduchem, ANO
 - možnost instalace polic dle specifikace, ANO
 - izolace vakuově izolačními panely/polyuretanová pěna, ANO
 - dotykový displej, ANO
 - zdroj napájení 230 V, 50 Hz, ANO
 - hlučnost maximálně 42 dB, ANO, viz prospekt
 - vyzářené teplo – maximálně 440 W, ANO, viz prospekt
 - teplotní rozsah – 50 st. °C až – 86 st. °C, ANO
 - ochlazovací doba na – 80 st. °C – maximálně 4 hod. 15 min., ANO, viz technická specifikace
 - počet přihrádek – 3 police, ANO, celkem 3 kompartmenty
 - návod v českém jazyce, ANO
 - garance dodání náhradních dílů na období minimálně 10 let. Po dobu záruční lhůty provádět servisní zásah v místě instalace. Místem instalace bude pracoviště na teritoriu města Brna. ANO, zajistíme výše uvedené
- V případě, že to charakter neumožňuje, prodávající zabezpečí přepravu reklamovaného zboží tam i zpět na své náklady a vlastní riziko.

C. Délka záruční doby:

| Požadovaná minimální délka záruční doby: | Dodavatelem nabídnutá délka záruční doby: |
|--|---|
| 24 měsíců | 24 měsíců |

Rozsah předmětu plnění:

V nabídkové ceně musí být zahrnuty veškeré náklady v rozsahu předmětu plnění včetně dopravy a instalace v místě plnění.

Prohlášení:

Dodavatel prohlašuje tímto, že akceptuje všechny podmínky veřejné zakázky, je vázán celým obsahem nabídky a souhlasí s obchodními podmínkami pro návrh smlouvy.

2. 9. 2021

datum

