

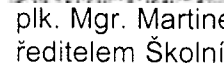



## Kupní smlouva č. 126/2021

uzavřená v souladu s § 2079 a násl. zákona č. 89/2012 Sb., občanský zákoník,  
ve znění pozdějších předpisů, (dále jen „**občanský zákoník**“)  
(dále jen „**smlouva**“)

### I. Smluvní strany





#### Česká republika - Ministerstvo vnitra

Sídlo: Nad Štolou 936/3, 170 34 Praha 7  
Kontaktní adresa: MV – GR HZS ČR, Školní a výcvikové zařízení HZS ČR,  
Trnkova 85, 628 00 Brno  
IČO: 00007064  
DIČ: CZ00007064  
Bankovní spojení:   
Číslo účtu:   
Zastoupená: plk. Mgr. Martinem Oujezským, MBA  
ředitelem Školního a výcvikového zařízení HZS ČR  
Kontaktní osoba:   
Email:   
Telefon: 

(dále jen „**odběratel**“)

**a**

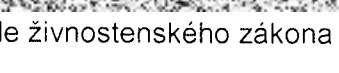
#### Dana Francová

Sídlo: Středová 4600, 760 05 Zlín  
IČO: 13090267  
DIČ: CZ6661130773 Fyzická osoba  
Bankovní spojení:   
Číslo účtu:   
Zastoupená: Dana Francová  
Kontaktní osoba:   
Email:   
Telefon: 

Fyzická osoba podnikající dle živnostenského zákona nezapsaná v obchodním rejstříku

(dále jen „**dodavatel**“)

## II.

### Předmět kupní smlouvy

1. Předmětem této smlouvy je dodávka bytového textilu a lůžkovin dle přílohy č. 1 - cenové nabídky, která je nedílnou součástí této kupní smlouvy (dále jen „zboží“).
2. Odběratel se zavazuje na základě této smlouvy dodané zboží převzít a zaplatit sjednanou cenu podle článku III.

## III.

### Kupní cena

- |                              |                            |
|------------------------------|----------------------------|
| 1. Cena je stanovena ve výši | 271 158,00 Kč bez DPH      |
| DPH 21%                      | 56 943,18 Kč               |
| <b>CELKEM</b>                | <b>328 101,18 Kč s DPH</b> |

Slovy: Třistadvacetosmtisícstojedna korun českých a osmnáct haléřů včetně DPH.

Nabídnutá cena uvedená v této kupní smlouvě je považována za cenu nejvýše přípustnou a nepřekročitelnou, zahrnující veškeré náklady spojené s dopravou zboží do místa plnění, celní poplatky, poplatky za ekologickou likvidaci, jakožto i další náklady souvisejících s dodávkou předmětu plnění v této smlouvě výslovně neuvedených.

2. Cena je cenou nejvýše přípustnou, kterou je možné změnit jen v případě změny DPH.

## IV.

### Doba a místo plnění

1. Místem plnění je: **MV - GŘ HZS ČR, Školní a výcvikové zařízení HZS ČR, Trnkova 85, 628 00 Brno.**
2. Dodavatel je povinen dodat smluvené zboží nejpozději **do 19.10.2021.**
3. Dodavatel se zavazuje informovat odběratele o termínu dodání zboží nejméně 2 pracovní dny předem.

## V.

### Platební podmínky

1. Platba se uskuteční v Kč na základě dodavatelem vystavené faktury.
2. Dodavatel uvede na faktuře celkovou cenu dodávky v Kč s DPH i bez DPH, s uvedením sazby DPH a jejím vyčíslením.
3. Dodavatel na faktuře uvede jednotkové ceny v Kč bez DPH, s DPH, s uvedením sazby DPH a jejím vyčíslením.
4. Dodavatel je povinen, nejpozději do 5 pracovních dnů od převzetí zboží odběratelem, vystavit a doručit fakturu za dodané zboží ve dvojím vyhotovení s rozepsáním jednotlivých položek dle předmětu smlouvy.
5. Faktury musí obsahovat číslo kupní smlouvy a všechny údaje uvedené v § 28 zákona č. 235/2004 Sb., o dani z přidané hodnoty, ve znění pozdějších předpisů a zákona č. 89/2012 Sb., občanský zákoník, ve znění pozdějších předpisů.
6. Faktura musí obsahovat přesné a **úplné znění fakturační adresy.**

### **Fakturační adresa odběratele:**

Ministerstvo vnitra

Nad Štolou 936/3

170 34 Praha

Zastoupené: MV-GŘ HZS ČR

Školní a výcvikové zařízení HZS ČR

Trnkova 85, 628 00 Brno

Faktura bude zaslána na adresu:

MV-GŘ HZS ČR

Školní a výcvikové zařízení HZS ČR

Trnkova 85, 628 00 Brno

7. Společně s fakturami dodavatel dodá dodací list podepsaný pověřenými zástupci obou smluvních stran.
8. Úhrada ceny bude prováděna po odsouhlasení kompletnosti dodaného předmětu plnění na základě dodacích listů potvrzených zástupcem odběratele.
9. Smluvní strany se dohodly na lhůtě splatnosti faktury v délce do 30 (třiceti) kalendářních dnů ode dne doručení faktury na kontaktní adresu odběratele uvedenou v záhlaví a v čl. V. odst. 6. této smlouvy.
10. Odběratel je oprávněn do data splatnosti vrátit fakturu, která neobsahuje požadované náležitosti, není doložena kopií potvrzeného dodacího listu nebo obsahuje jiné cenové údaje nebo jiný druh zboží než dohodnuté ve smlouvě s tím, že doba splatnosti nové (opravné) faktury začíná znovu běžet ode dne jejího doručení odběrateli.
11. Faktura je považována za proplacenou okamžikem odepsání příslušné částky z účtu odběratele.
12. Zálohové platby odběratel neposkytuje.
13. Na základě § 26 zákona č. 235/2004 Sb., o dani z přidané hodnoty, ve znění pozdějších předpisů, nedáváme souhlas s použitím daňového dokladu v elektronické podobě.
14. V souladu s § 5 odst. 3 zákona č. 235/2004 Sb., o dani z přidané hodnoty, ve znění pozdějších předpisů, není Ministerstvo vnitra v předmětu smlouvy osobou povinnou k dani.

### **VI.**

#### **Nabytí vlastnického práva**

1. Vlastnické právo k dodanému zboží přechází na odběratele v okamžiku převzetí zboží odběratelem.

### **VII.**

#### **Záruka**

1. Záruční doba na zboží je 24 měsíců a počíná běžet ode dne převzetí zboží odběratelem.

### **VIII.**

#### **Odpovědnost za vady zboží**

1. Dodavatel se zavazuje, že veškeré zboží dodané podle této smlouvy odpovídá normám platným pro příslušný výrobek.

2. Odběratel bude prověřovat předmět plnění a provádět jeho příjemku ve smyslu ustanovení § 2106 zákona č. 89/2012 Sb., občanský zákoník, ve znění pozdějších předpisů.
3. V případě reklamace je odběratel povinen osobně nebo doporučeně oznámit vadu zboží, vadné zboží neprodleně dodavateli vrátit a srozumitelným způsobem navrhnout způsob vyřízení reklamace.
4. Dopravu oprávněně reklamovaného zboží zpět hradí dodavatel, je též povinen vyřídit reklamaci do 30 dnů.

## **IX.**

### **Úroky z prodlení, smluvní pokuty a odstoupení od smlouvy**

1. Dodavatel je oprávněn požadovat na odběrateli úrok z prodlení za nedodržení termínu splatnosti faktury ve výši 0,05 % z oprávněně fakturované částky bez DPH za každý i započatý den prodlení. Výše sankce není omezena.
2. Odběratel je oprávněn požadovat na dodavateli smluvní pokutu za nedodržení dohodnutého termínu dodání předmětu plnění dle této smlouvy, a to ve výši 0,05 % z ceny nedodaného předmětu plnění bez DPH za každý i započatý den prodlení. Výše sankce není omezena.
3. Smluvní pokuta a úrok z prodlení jsou splatné do 30 kalendářních dnů od data, kdy byla povinné straně doručena písemná výzva k jejich zaplacení oprávněnou stranou, a to na účet oprávněné strany uvedený v písemné výzvě. Ustanovením o smluvní pokutě není dotčeno právo oprávněné strany na náhradu škody.
4. Odběratel je oprávněn odstoupit od smlouvy, jestliže se dodavatel ocitne pravomocným rozhodnutím soudu v úpadku dle zákona č. 182/2006 Sb., o úpadku a způsobech jeho řešení (insolvenční zákon), ve znění pozdějších předpisů.
5. Dodavatel je oprávněn od smlouvy odstoupit v případě, že odběratel bude v prodlení s úhradou svých peněžitých závazků vyplývajících z této smlouvy po dobu delší než šedesát (60) kalendářních dní.
6. Odběratel je oprávněn vypovědět tuto smlouvu kdykoliv s třicetidenní (30) výpovědní lhůtou, která počíná běžet prvním dnem následujícím po doručení výpovědi. V takovém případě je dodavatel povinen učinit již jen takové úkony, bez nichž by mohly být zájmy odběratele vážně ohroženy.
7. Účinky každého odstoupení od smlouvy nastávají okamžikem doručení písemného projevu vůle odstoupit od této smlouvy druhé smluvní straně. Odstoupení od smlouvy se nedotýká zejména nároku na náhradu škody, smluvní pokuty a povinnosti mlčenlivosti.

## **X.**

### **Ostatní ujednání**

1. Smluvní strany jsou povinny bez zbytečného odkladu oznámit druhé smluvní straně změnu základních identifikačních údajů uvedených v záhlaví smlouvy.
2. Dodavatel není bez předchozího písemného souhlasu odběratele oprávněn postoupit práva a povinnosti z této smlouvy na třetí osobu.
3. Dodavatel prohlašuje, že má oprávnění k činnosti v rozsahu této smlouvy.
4. Dodavatel je povinen upozornit odběratele písemně na existující či hrozící střet zájmu bezodkladně poté, co střet zájmů vznikne nebo vyjde najevo, pokud dodavatel i při vynaložení veškeré odborné péče nemohl střet zájmu zjistit před uzavřením této smlouvy.

5. Veškerá komunikace mezi smluvními stranami bude probíhat prostřednictvím osob oprávněných jednat jménem smluvních stran, kontaktních osob, popř. jimi pověřených pracovníků.

## XI. Závěrečná ustanovení.

1. Tato smlouva nabývá platnosti dnem jejího podpisu oběma smluvními stranami.
2. Smlouva bude uveřejněna v registru smluv dle zákona 340/2015 Sb., o zvláštních podmínkách účinnosti některých smluv, uveřejňování těchto smluv a o registru smluv, ve znění pozdějších předpisů (dále jen „zákon o registru smluv“).
3. Tato smlouva nabývá dle § 6 odst. 1 zákona o registru smluv, ve znění pozdějších předpisů, účinnosti nejdříve dnem uveřejnění prostřednictvím registru smluv odběratelem.
4. Tato smlouva může být měněna či doplňována pouze vzájemně odsouhlasenými, podepsanými a vzestupně očíslovanými dodatky s datem a podpisy obou smluvních stran, které se stávají její nedílnou součástí.
5. Tato smlouva se řídí zákonem č. 89/2012 Sb., občanský zákoník, ve znění pozdějších předpisů.
6. Smluvní strany uzavírají tuto smlouvu v souladu se zákonem č. 110/2019 Sb., o zpracování osobních údajů, a podle Nařízení Evropského parlamentu a Rady (EU) 2016/679 ze dne 27. dubna 2016 o ochraně fyzických osob v souvislosti se zpracováním osobních údajů a o volném pohybu těchto údajů a o zrušení směrnice 95/46/ES (obecné nařízení o ochraně osobních údajů).
7. Smluvní strany se zavazují, že veškeré spory vzniklé v souvislosti s realizací smlouvy budou řešeny smírnou cestou – dohodou. Nedojde-li k dohodě, budou spory řešeny před příslušnými obecnými soudy.
8. Tato smlouva je vyhotovena ve třech (3) výtiscích, z nichž objednatel obdrží dva (2) výtisky a zhotovitel jeden (1) výtisk. Každý má platnost originálu.
9. Každá ze smluvních stran prohlašuje, že tuto smlouvu uzavírá svobodně a vážně, že považuje obsah této smlouvy za určitý a srozumitelný, a že jsou jí známy veškeré skutečnosti, jež jsou pro uzavření této smlouvy rozhodující, na důkaz čehož připojují smluvní strany k této smlouvě níže své podpisy.
10. Nedílnou součástí této smlouvy je:  
Příloha č. 1 – cenová nabídka

V Brně, dne .....

Ve Zlíně, dne .....

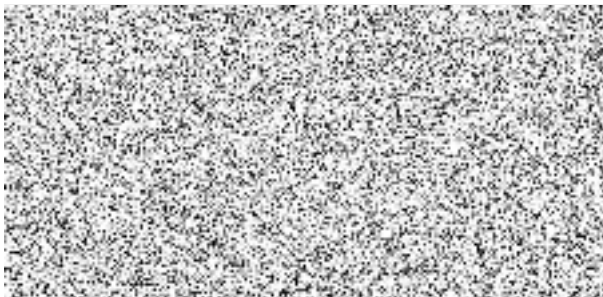

ředitel  
Školního a výcvikového zařízení HZS ČR

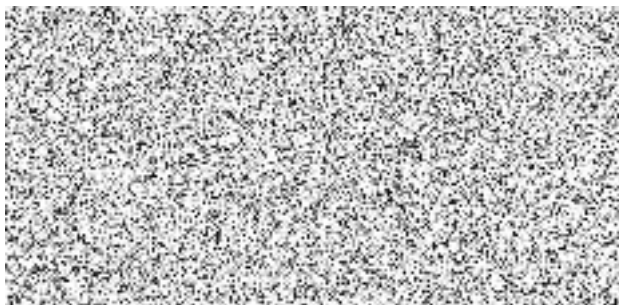

MV-generální ředitelství HZS ČR  
Školní a výcvikové zařízení HZS ČR  
Trnkova 65, 628 00 Brno-Líšeň  
- 15 -

|   |  |
|---|--|
|  | Franc-Francová Dana<br>Středová 4600,76005 Zlín<br>IČO-13090267<br>DIČ-CZ-6661130773 |
|---|--|

## Cenová nabídka - Bytové textil a lůžkoviny

| poř. č.             | název  | materiál  | rozměr (cm)      | barva  | gramáž (g/m2)       | počet ks | cena za ks bez DPH | celkem bez DPH    | celkem s DPH      |
|---------------------|--|---|------------------|--|---------------------|----------|--------------------|-------------------|-------------------|
| 1.                  | Povlečení:<br>povlak na polštář<br>povlak na příkrývku   | bavlněné ložní povlečení,<br>100% bavlna<br>zapínání na nitěné<br>mandlovací knoflíky | 70x90<br>140x200 | v barvě např. šedá, hnědá, béžová,<br>motiv neutrální                                      | min. 145            | 212      | 325,00             | 68 900,00         | 83 369,00         |
| 2.                  | Prostěradlo klasické plátěné                             | 100% bavlna   | 140x240          | bílá   | min. 145            | 20       | 87,00              | 1 740,00          | 2 105,00          |
| 3.                  | Prostěradlo froté natahovací<br>(na matraci výšky 16 cm) | min. 80% bavlna   | 90x200           | neutrální barva např. béžová, bílá<br>barva ne   | min. 190            | 217      | 148,00             | 32 116,00         | 38 860,00         |
| 4.                  | Ručník froté klasický                                    | 100% bavlna   | 50x90            | v barvě např. šedá, modrá, zelená,<br>červená, spíše tmavší barvy<br>(80 ks v jedné barvě) | min. 400/500        | 80       | 58,00              | 4 640,00          | 5 614,00          |
| 5.                  | Osuška froté klasická                                    | 100% bavlna   | 70x140           | v barvě např. šedá, modrá, zelená,<br>červená, spíše tmavší barvy<br>(65 ks v jedné barvě) | min. 400            | 65       | 112,00             | 7 280,00          | 8 809,00          |
| 6.                  | Ručník látkový (pracovní)                                | 100% bavlna   | 50x90            | jakákoliv krom bílé  | min. 180            | 100      | 35,00              | 3 500,00          | 4 235,00          |
| 7.                  | Utěrka (s poutky na zavěšení)                            | 100% bavlna   | 50x70            | jakákoliv  | min. 190            | 150      | 25,00              | 3 750,00          | 4 537,00          |
| 8.                  | Látkový ubrousek jídelní                                 |   | cca 50x50        | bílá   |                     | 20       | 29,00              | 580,00            | 702,00            |
| 9.                  | Látkový ubrus  | 100% bavlna   | cca 140x135      | bílá   | min. 140            | 20       | 78,00              | 1 560,00          | 1 889,00          |
| 10.                 | Látkový ubrus  | 100% bavlna   | 110x110          | bílá   | min. 140            | 20       | 65,00              | 1 300,00          | 1 573,00          |
| 11.                 | Polštář prošíváný  | výplň duté vlákno, povlak<br>min. 50% bavlna, sundávací<br>a pratelný povlak          | 70x90            | bílá   | náplň<br>min. 900g  | 139      | 315,00             | 43 785,00         | 52 980,00         |
| 12.                 | Deka prošívána   | výplň: duté vlákno, povlak<br>min. 50% bavlna   | 140x200          | bílá   | náplň<br>min. 1200g | 149      | 443,00             | 66 007,00         | 79 868,00         |
| 13.                 | Matracový chránič  | svrchní strana bavlna,<br>prošíváný, prodyšný   | 90x200           | bílá   |                     | 84       | 375,00             | 31 500,00         | 38 115,00         |
|                     | doprava  |   |                  |  |                     | 1        |                    | 4 500,00          | 5 445,00          |
| <b>CELKOVÁ CENA</b> |  |   |                  |  |                     |          |                    | <b>271 158,00</b> | <b>328 101,00</b> |