

Dnešního dne, měsíce a roku uzavřeli tito účastníci:

MĚSTO HAVLÍČKŮV BROD, IČ: 00267449, DIČ: CZ 00267449,
se sídlem HAVLÍČKOVO NÁMĚSTÍ 57, 580 01 Havlíčkův Brod,
zapsané v registru ekonomických subjektů,
jednající starostou Mgr. Janem Teclm, MBA,
k podpisu smlouvy pověřen usnesením Rady města Havlíčkův Brod č. 90/14 ze dne 27.1.2014
Ing. Josef Jukl, MPA, vedoucí ekonomického odboru,
bankovní spojení: Komerční banka Havlíčkův Brod, č. ú. 19-327521/0100
jako pronajímatel

a

RENGL, s.r.o., IČ: 25420160, DIČ: CZ 25420160,
se sídlem Zákopnická 354/11, 460 14 Liberec XIV – Ruprechtice,
zapsané v obchodním rejstříku vedeném u Krajského soudu v Ústí nad Labem, oddíl C, vložka 17005,
jednající jednatelem Jaroslavem Renglem,
bankovní spojení: Česká spořitelna, a.s., č.ú. 3936597389/0800
jako nájemce

tento

DODATEK č. 2

KE SMLouvĚ O PRONÁJMU PLOCH PRO UMÍSTĚNÍ REKLAMNÍHO ZAŘÍZENÍ č. OSM 257/2010/ŠIM

V důsledku digitalizačních změn a v souladu s usnesením rady města č. 103/16 ze dne 1.2. 2016 se s účinností od 1.3.2016 se upravuje předmět nájmu. V souladu s výše uvedeným se čl. I. a IV. mění takto:

I. Předmět nájmu

MĚSTO HAVLÍČKŮV BROD je v souladu s výpisem z LV 10001 vlastníkem níže uvedených pozemků v katastrálním území Havlíčkův Brod a Perknov.

Pronajímatel přenechává nájemci pozemky

	lokalizace	vlastník	parc.č.
1	Dobrovského	LV 10001 město Havlíčkův Brod	1705/1
2	Havlíčková	LV 10001 město Havlíčkův Brod	704/3
3	Humpolecká (podchod)	LV 10001 město Havlíčkův Brod	2457/45
4	Jihlavská	LV 10001 město Havlíčkův Brod	362/22
5	Husova x Nerudova (okres.nemocnice)	LV 10001 město Havlíčkův Brod	789/12
6	Jihlavská (SPŠ stavební)	LV 10001 město Havlíčkův Brod	2496/1
7	Ledečská (Haškovy sady)	LV 10001 město Havlíčkův Brod	713/1
8	Lidická	LV 10001 město Havlíčkův Brod	368/7
9	Masarykova (MHD)	LV 10001 město Havlíčkův Brod	538/2
10	Svatovojtěžská	LV 10001 město Havlíčkův Brod	2259/215
11	Mírová (Vysočany)	LV 10001 město Havlíčkův Brod	2036/13
12	Na Spravedlnosti	LV 10001 město Havlíčkův Brod	1003/12
13	Nádražní	LV 10001 město Havlíčkův Brod	2260/7
14	Perknovská (zast.BUS)	LV 10001 město Havlíčkův Brod	103/1
15	Perknovská (zast.BUS)	LV 10001 město Havlíčkův Brod	.55/3
16	Smetanovo nám.	LV 10001 město Havlíčkův Brod	2259/34
17	5.května (zast.BUS)	LV 10001 město Havlíčkův Brod	1903/106
18	U Stadionu	LV 10001 město Havlíčkův Brod	1716/1

19	Žižkov II	LV 10001 město Havlíčkův Brod	1777/53
20	Zahradnického	LV 10001 město Havlíčkův Brod	930/2
21	Žižkova	LV 10001 město Havlíčkův Brod	1656/18
22	Žižkova	LV 10001 město Havlíčkův Brod	2376/16

a nájemce pozemky do nájmu přijímá.

Pronajímané části pozemků jsou vyznačeny na připojeném situačním plánu – příloha č. 1.

IV. Výše a splatnost nájemného

Výše nájemného za užívání pozemků na umístění 22 ks reklamních zařízení je ***1.050 Kč/rok/ks** + daň z přidané hodnoty v zákonem stanovené výši (dále jen „DPH“).

	lokalizace	parc.č.	cena nájmu bez DPH
1	Dobrovského	1705/1	1 050,00 Kč
2	Havlíčková	704/3	1 050,00 Kč
3	Humpolecká (podchod)	2457/45	1 050,00 Kč
4	Jihlavská	362/22	1 050,00 Kč
5	Husova x Nerudova (okres.nemocnice)	789/12	1 050,00 Kč
6	Jihlavská (SPŠ stavební)	2496/1	1 050,00 Kč
7	Ledečská (Haškovy sady)	713/1	1 050,00 Kč
8	Lidická	368/7	1 050,00 Kč
9	Masarykova (MHD)	538/2	1 050,00 Kč
10	Svatovojtěžská	2259/215	1 050,00 Kč
11	Mírová (Vysočany)	2036/13	1 050,00 Kč
12	Na Spravedlnosti	1003/12	1 050,00 Kč
13	Nádražní	2260/7	1 050,00 Kč
14	Perknovská (zast.BUS)	103/1	1 050,00 Kč
15	Perknovská (zast.BUS)	.55/3	1 050,00 Kč
16	Smetanovo náměstí	2259/34	1 050,00 Kč
17	5.května (zast.BUS)	1903/106	1 050,00 Kč
18	U Stadionu	1716/1	1 050,00 Kč
19	Žižkov II.	1777/53	1 050,00 Kč
20	Zahradnického	930/2	1 050,00 Kč
21	Žižkova	1656/18	1 050,00 Kč
22	Žižkova	2376/16	1 050,00 Kč

1. Celkové nájemné ve výši ***23.100 Kč/rok** + DPH bude nájemcem uhrazené na základě vystavených faktur v částce ***11.550 Kč pololetně** + DPH se splatností vždy do **31. ledna** a **15. července** příslušného roku na pololetí předem převodem na účet pronajímatele.
2. Datum uskutečnění zdanitelného plnění se sjednává k ultimu kalendářního pololetí.
3. Nájemné se považuje za uhrazené dnem připsání na účet pronajímatele.
4. Strany se dohodly na smluvním úroku z prodlení 0,1% z dlužné částky za každý započatý kalendářní den zpoždění platby nájemného. Nájemce je si vědom, že tento úrok z prodlení je i soudně vymahatelný.
5. Smluvní strany se dohodly, že pronajímatel může každoročně jednostranně zvýšit nájemné bez souhlasu nájemce maximálně o částku odpovídající procentuálnímu vyjádření roční míry inflace oficiálně uváděné vždy od poslední úpravy nájemného. Podkladem pro tuto skutečnost budou oficiální a odborné údaje o míře inflace pro ČR. Nájemné bude ve smyslu tohoto ustanovení upraveno vždy s účinností od 1. 4. pro následující dvanáctiměsíční období trvání této smlouvy.
6. Výše nájemného může být dále upravována dohodou obou smluvních stran.

**VI.
Závěrečná ustanovení**

1. Dodatek č. 2 je vyhotoven ve dvou stejnopisech, z nichž každý má platnost originálu. Každá ze stran obdrží po podpisu jedno vyhotovení.
2. Strany se dohodly, že tento dodatek nabývá účinnosti dnem 1. 3. 2016 a platnosti dnem jejího podpisu oběma stranami.
3. Ostatní ustanovení smlouvy o pronájmu pozemku pro umístění reklamního zařízení zůstávají v platnosti.
4. Obě smluvní strany prohlašují, že došlo k dohodě o celém obsahu tohoto dodatku.

V Havlíčkově Brodě
dne 15-03-2016



pronajímatel

V Havlíčkově Brodě
dne 15. 4. 2016

A large, stylized handwritten signature in blue ink.

nájemce



Doložka podle § 41 odst. 1 zákona o obcích

Záměr obce pronajmout výše uvedený nemovitý majetek byl zveřejněn na úřední desce Městského úřadu Havlíčkův Brod dne 5.1. 2016 a z úřední desky sejmuto 21.1. 2016.

V Havlíčkově Brodě
dne 15 -03- 2016



Ing. Josef Jukl
vedoucí ekonomického odboru

Příloha č. 1

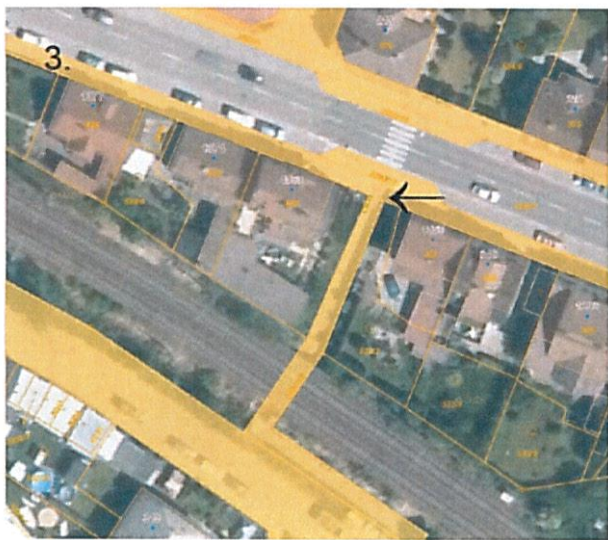

Příloha č. 1



Příloha č. 1



Příloha č. 1

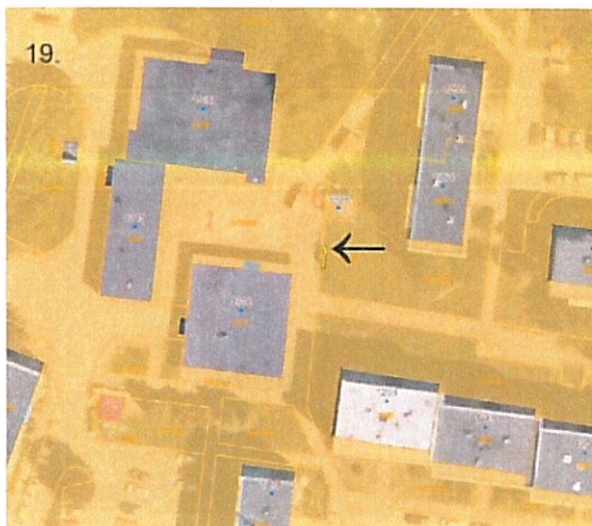

Ověřovací doložka konverze do dokumentu obsaženého v datové zprávě

Ověřuji pod pořadovým číslem **84797580-18667-160506102740**, že tento dokument, který vznikl převedením vstupu v listinné podobě do podoby elektronické, skládající se z **8** listů, se doslovně shoduje s obsahem vstupu.

Zajišťovací prvek: **bez zajišťovacího prvku**

Ověřující osoba: **Petra Rutrlová**

Vystavil: **Město Havlíčkův Brod**

Pracoviště: **Město Havlíčkův brod**

V Havlíčkově Brodě dne 06.05.2016



84797580-18667-160506102740