

Dnešního dne, měsíce a roku uzavřeli tito účastníci:

**MĚSTO HAVLÍČKŮV BROD**, IČ: 00267449, DIČ: CZ 00267449  
se sídlem HAVLÍČKOVO NÁMĚSTÍ 57, 580 01 Havlíčkův Brod  
zapsané v registru ekonomických subjektů,  
jednající starostou Bc. Janem Teclem  
bankovní spojení: Komerční banka Havlíčkův Brod, č. ú. 19-327521/0100  
jako pronajímatel

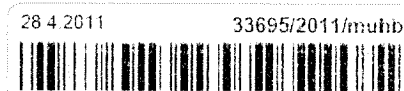

OSM/18/2011/SS-9

a

**RENGL, s.r.o.**, IČ: 25420160, DIČ: CZ25420160  
se sídlem Zákopnická 354, 460 14 Liberec 14 - Ruprechtice  
zapsané v obchodním rejstříku vedeném u Krajského soudu v Ústí nad Labem, oddíl C, vložka 17005  
jednající jednatelem, Jaroslavem Renglem,  
bankovní spojení: Komerční banka, č. ú. 196257350257/0100  
jako nájemce

tento

### DODATEK č. 1

#### KE SMLouvĚ O PRONÁJMU PLOCH PRO UMÍSTĚNÍ REKLAMNÍHO ZAŘÍZENÍ č. OSM 257/2010/ŠIM

Tímto dodatkem rozšiřuje předmět nájmu o:

I.

#### Předmět nájmu

MĚSTO HAVLÍČKŮV BROD je v souladu s výpisem z LV 10001 vlastníkem níže uvedených pozemků v katastrálním území Havlíčkův Brod a reklamního hranolu na pozemku ppč. 2259/1.

Předmět nájmu se rozšiřuje o pozemky:

	lokalizace	vlastník	parc.č.
22	Masarykova (MHD)	LV 10001 město Havlíčkův Brod	538/2

a nájemce pozemky do nájmu přijímá.

IV.

#### Výše a splatnost nájemného

Výše nájemného za užívání pozemků na umístění 22 ks reklamních zařízení je **\*1.050 Kč/rok/ks +** daň z přidané hodnoty v zákonem stanovené výši (dále jen „DPH“).

	lokalizace	parc.č.	cena nájmu bez DPH
1	Dobrovského x Chotěbořská	1705/1	1 050,00 Kč
2	Havlíčková	720/1	1 050,00 Kč
3	Humpolecká (podchod)	2457/45	1 050,00 Kč
4	Humpolecká x Bezručova	362/1	1 050,00 Kč
5	Husova x Nerudova (okres.nemocnice)	790/1	1 050,00 Kč
6	Jihlavská (SPŠ stavební)	2496/1	1 050,00 Kč
7	Ledečská (Haškovy sady)	713/1	1 050,00 Kč
8	Lidická	368/7	1 050,00 Kč
9	Masarykova (MHD)	538/2	1 050,00 Kč
10	Masarykova x Svatovojtěšská	2259/54	1 050,00 Kč
11	Mírová (Vysočany)	2036/13	1 050,00 Kč
12	Na Spravedlnosti	1003/92	1 050,00 Kč
13	Nádražní x Bělohorská	2260/3	1 050,00 Kč

14	Perknovská x Na Svahu (zast.BUS)	103/1	1 050,00 Kč
15	Perknovská x Spojovací	541	1 050,00 Kč
16	Smetanovo nám.	2259/34	1 050,00 Kč
17	Smetanovo nám. x Havlíčkova	2259/127	1 050,00 Kč
18	U Stadionu	1716/1	1 050,00 Kč
19	Vysočina (nákupní centrum)	1777/57	1 050,00 Kč
20	Zahradnická x Šubrtova	752/32	1 050,00 Kč
21	Žižkova x Bratříku	1656/18	1 050,00 Kč
22	Žižkova x Kyjovská	2376/1	1 050,00 Kč

1. Celkové nájemné ve výši **\*23.100 Kč/rok** + DPH bude nájemcem uhrazené na základě vystavených faktur v částce **\*11.550 Kč pololetně** + DPH se splatností vždy do **31. ledna a 15. července** příslušného roku na pololetí předem převodem na účet pronajímatele.
2. Doplatek nájemného za rok 2011 činí \*1.395 Kč + DPH a je splatný na základě vystavené faktury.
3. Datum uskutečnění zdanitelného plnění se sjednává k ultimu kalendářního pololetí.
4. Nájemné se považuje za uhrazené dnem připsání na účet pronajímatele.
5. Strany se dohodly na smluvním úroku z prodlení 0,1% z dlužné částky za každý započatý kalendářní den zpoždění platby nájemného. Nájemce je si vědom, že tento úrok z prodlení je i soudně vymahatelný.
6. Smluvní strany se dohodly, že pronajímatel může každoročně jednostranně zvýšit nájemné bez souhlasu nájemce maximálně o částku odpovídající procentuálnímu vyjádření roční míry inflace oficiálně uváděné vždy od poslední úpravy nájemného. Podkladem pro tuto skutečnost budou oficiální a odborné údaje o míře inflace pro ČR. Nájemné bude ve smyslu tohoto ustanovení upraveno vždy s účinností od 1. 4. pro následující dvanáctiměsíční období trvání této smlouvy.
7. Výše nájemného může být dále upravována dohodou obou smluvních stran.

## VI. Závěrečná ustanovení

1. Dodatek č. 1 je vyhotoven ve dvou stejnopisech, z nichž každý má platnost originálu. Pronajímatel a nájemce obdrží po jednom vyhotovení. Strany se dohodly, že tento dodatek nabývá účinnosti od 1. 5. 2011 a platnosti dnem jejího podpisu oběma stranami.
2. Tento pronájem projednala na svém zasedání dne 4. 4. 2011 rada města a její souhlas je uveden v zápisě pod č. 315/11.

### Doložka

Prohlašuji, že záměr obce pronajmout výše uvedený nemovitý majetek obec zveřejnila po dobu 15 dnů před projednáním v orgánu obce (radě města) v souladu s § 39 zákona č. 128/2000 Sb. o obcích vyvěšením na úřední desce obecního úřadu tak, aby se k němu mohli zájemci vyjádřit a předložit své nabídky.

V Havlíčkově Brodě  
dne 21.4.2011

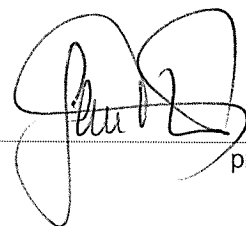
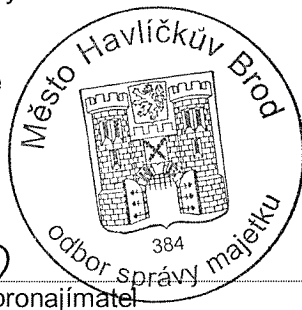
pronajímatel

V Havlíčkově Brodě  
dne

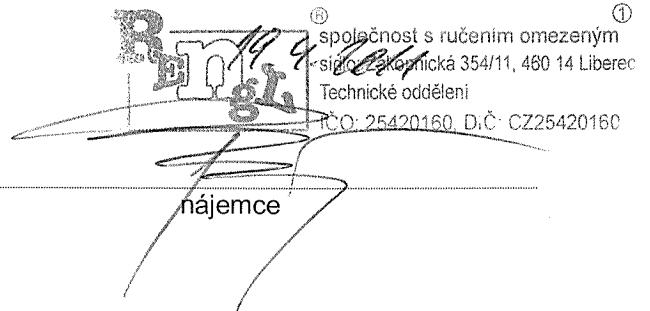

společnost s ručením omezeným  
sídlící v Zahradnická 354/11, 460 14 Liberec  
Technické oddělení  
IČO: 25420160, DIČ: CZ25420160

nájemce

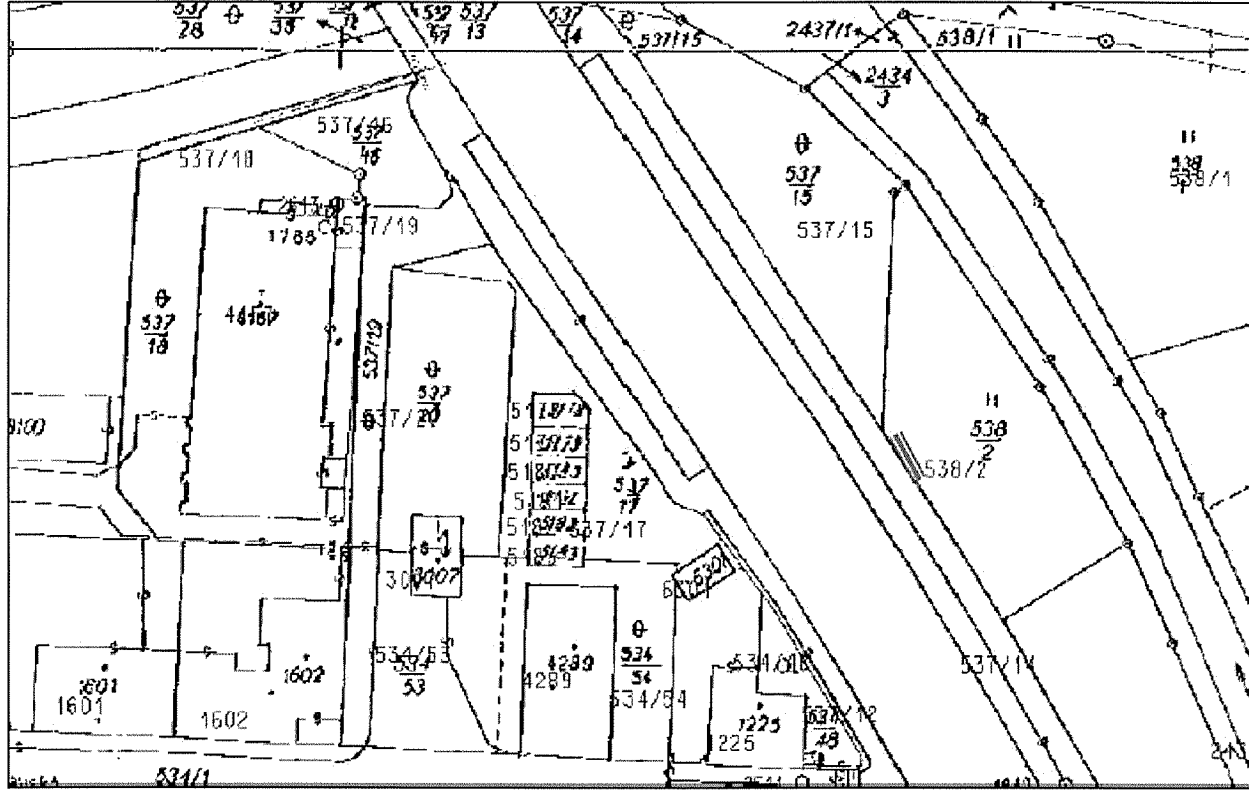
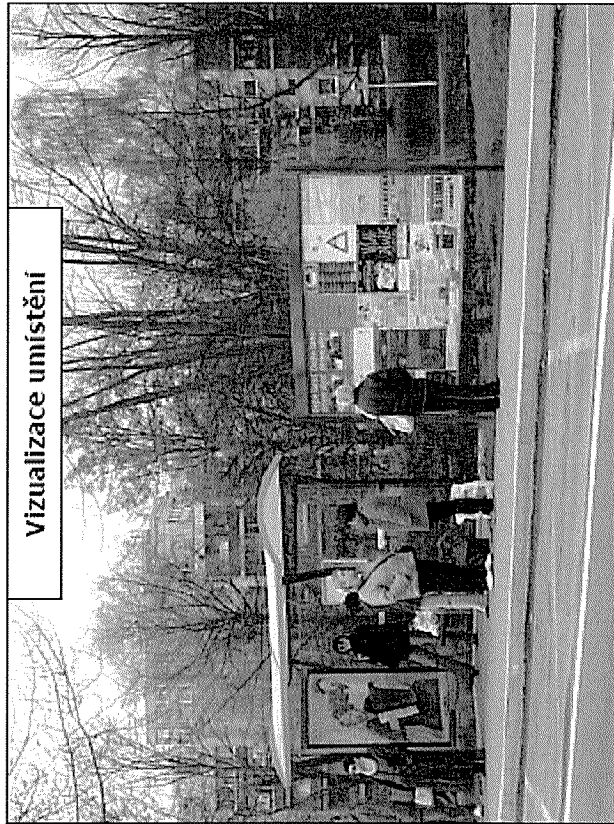
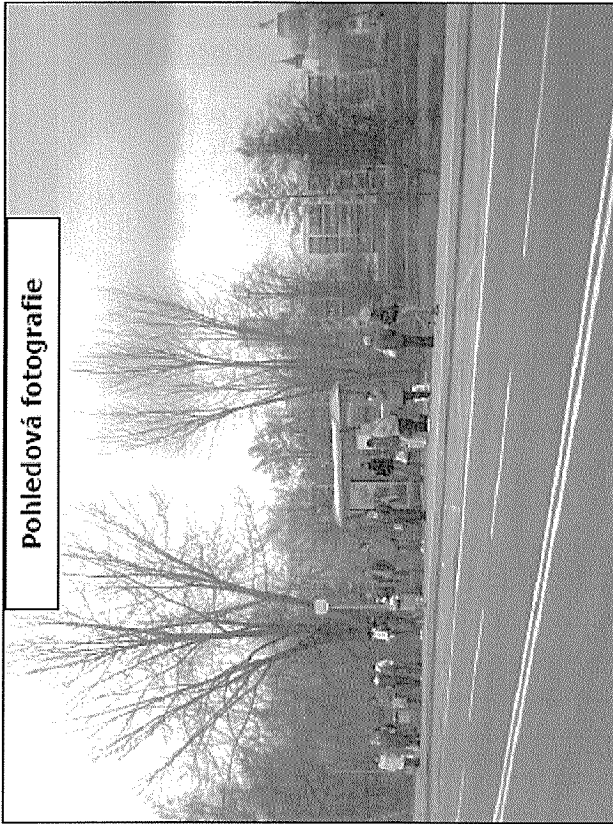

Číslo	Lokalita	Majetkové vztahy			Definice umístění
		Číslo parcelní	Katastrální území	Vlastník pozemku	
22	Masarykova (MHD)	538/2	Havlíčkův Brod	Město Havlíčkův Brod	V podélné linii chodníku



**Ověřovací doložka konverze do dokumentu obsaženého v datové zprávě**

Ověřuji pod pořadovým číslem **19643679-15242-110527105209**, že tento dokument, který vznikl převedením vstupu v listinné podobě do podoby elektronické, skládající se z **4** listů, se doslovně shoduje s obsahem vstupu.

Zjišťovací prvek: **bez zjišťovacího prvku**

Ověřující osoba: **Josef Rouha**

Vystavil: **Město Havlíčkův Brod**

**V Havlíčkově Brodě dne 27.05.2011**



19643679-15242-110527105209