



Krycí list rozpočtu

| | | |
|--|---|-------------------------------|
| Název stavby: Rekonstrukce plynové kotelny ZŠ Chlumeč | Objednatel: Město Chlumeč, Muchova 267, 403 39 Chlumeč | IČ/DIČ: 00391387/CZ00391387 |
| Druh stavby a účel: PS119 - Rozvod plynu - rekonstrukce RS | Projektant:  | IČ/DIČ: |
| Lokalita: Muchova 228, Chlumeč | Zhotovitel: Enersis, spol. s r.o., Na Pažitě 169, 403 40 Ústí nad Labem | IČ/DIČ: 254 20 356/CZ25420356 |
| Začátek výstavby: 30.08.2021 | Konec výstavby: 31.08.2021 | Položek: 29 |
| JKSO: 8013 | Zpracoval:  | Datum: 19.08.2021 |

Rozpočtové náklady v Kč

| A | Základní rozpočtové náklady | B | Doplňkové náklady | C | Náklady na umístění stavby (NUS) | |
|--------------------|-----------------------------|-----------|-------------------|-----------|----------------------------------|------------|
| HSV | Dodávky | 0,00 | Práce přesčas | 0,00 | Zařízení staveniště | 0,00 |
| | Montáž | 2 076,03 | Bez pevné podl. | 0,00 | Mimostav. doprava | 0,00 |
| PSV | Dodávky | 54 931,30 | Kulturní památka | 0,00 | Územní vlivy | 0,00 |
| | Montáž | 17 318,55 | | 0,00 | Provozní vlivy | 0,00 |
| "M" | Dodávky | 0,00 | | 0,00 | Ostatní | 0,00 |
| | Montáž | 3 330,01 | | 0,00 | NUS z rozpočtu | 0,00 |
| Ostatní materiál | | 0,00 | | 0,00 | | |
| Přesun hmot a sutí | | 0,00 | | 0,00 | | |
| ZRN Celkem | | 77 655,89 | DN Celkem | 0,00 | NUS Celkem | 0,00 |
| Základ 0% | | 0,00 | Základ 15 % | 0,00 | Základ 21 % | 83 655,89 |
| DPH 15 % | | 0,00 | DPH 21 % | 17 567,74 | Celkem bez DPH | 83 655,89 |
| | | | | | Celkem včetně DPH | 101 223,63 |

| | | |
|--------------------------|--------------------------|--|
| TDS: | Objednatel: | Zhotovitel: |
| Datum, razítko a podpis: | Datum, razítko a podpis: | 19.08.2021 Datum, razítko a podpis: |

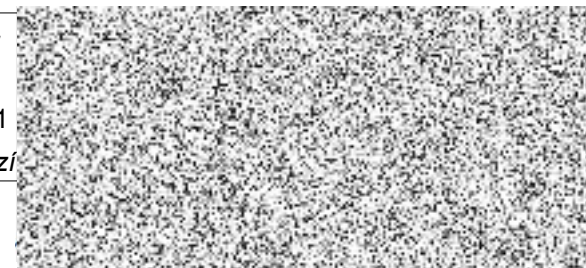

Stavební rozpočet

| | | |
|--|------------------------------|--|
| Název stavby: Rekonstrukce regulační stanice plynové kotelny ZŠ Chlumeč | Doba výstavby: 2 dny | Objednatel: Město Chlumeč, Muchova 267, 403 39 Chlumeč |
| Druh stavby: PS119 - Rozvod plynu - rekonstrukce RS | Začátek výstavby: 30.08.2021 | |
| Lokalita: Muchova 228, Chlumeč | Konec výstavby: 31.08.2021 | Zhotovitel: Enersis, spol. s r.o., Na Pažitě 169, 403 40 Ústí nad Labem |
| JKSO: 8013 | Datum zpracování: 19.08.2021 | Zpracoval:  |

| Č. | Kód | Zkrácený popis | MJ | Množství | % | Cena/MJ (Kč) | Náklady (celkem v Kč) | | Náklady celkem (Kč) | Hmotnost (t) Celková | Cenová soustava |
|----|----------------|--|--------|----------|----|--------------|-----------------------|------------------|---------------------|-------------------------|-----------------|
| | | | | | | | Dodávka | Montáž | | | |
| | 723 | Vnitřní plynovod | | | | | 49 279,29 | 13 696,72 | 62 976,01 | 0,7198 | |
| 1 | 723120805R00IM | Demontáž potrubí svařovaného závitového DN 25-50 | m | 6 | 21 | 123,50 | 639,48 | 101,52 | 741,00 | 0,0229 | |
| 2 | 723150804R00IM | Demontáž potrubí ocel.hladkého svařovaného D 108 | m | 6 | 21 | 118,01 | 578,82 | 129,24 | 708,06 | 0,0610 | |
| 3 | 723160820R00 | Demontáž přípojek k plynoměru,závit s ochozem DN100 | pár | 2 | 21 | 693,53 | 0,00 | 1 387,06 | 1 387,06 | 0,2892 | RTS I / 2021 |
| 4 | 723230801R00IM | Demontáž středotlakého regulátoru - jednod. řada | soubor | 1 | 21 | 203,50 | 0,00 | 203,50 | 203,50 | 0,0319 | |
| 5 | 723260816R00 | Demontáž plynoměrů PS 50, PS 60 | kus | 1 | 21 | 1 821,00 | 1 167,82 | 653,18 | 1 821,00 | 0,0806 | RTS I / 2021 |
| 6 | 723261916R00 | Oprava - montáž plynoměru PS-60 | kus | 1 | 21 | 288,51 | 68,63 | 219,88 | 288,51 | 0,0003 | RTS I / 2021 |
| 7 | 723150343R00 | Zhotovení redukce kováním přes 1DN, DN 50/40 | kus | 1 | 21 | 764,01 | 333,05 | 430,96 | 764,01 | 0,0015 | RTS I / 2021 |
| 8 | 723150352R00 | Zhotovení redukce kováním přes 2 DN, DN 50/25 | kus | 1 | 21 | 993,00 | 418,46 | 574,54 | 993,00 | 0,0019 | RTS I / 2021 |
| 9 | 723150355R00 | Zhotovení redukce kováním přes 2 DN, DN 100/50 | kus | 1 | 21 | 2 015,00 | 850,32 | 1 164,68 | 2 015,00 | 0,0038 | RTS I / 2021 |
| 10 | 723120204R00 | Potrubí ocelové závitové černé svařované DN 25 | m | 1 | 21 | 491,50 | 163,15 | 328,35 | 491,50 | 0,0125 | RTS I / 2021 |
| 11 | 723120207R00 | Potrubí ocelové závitové černé svařované DN 50 | m | 6 | 21 | 688,22 | 1 717,44 | 2 411,88 | 4 129,32 | 0,1301 | RTS I / 2021 |
| 12 | 723236613R00 | Filtr pro plyn, vnitřní-vnitřní závit, Weishaupt DN 25 | kus | 1 | 21 | 3 514,00 | 3 391,64 | 122,36 | 3 514,00 | 0,0000 | RTS I / 2021 |
| 13 | 723234221R00IM | Regulátor středotlaký, bez armatur | kus | 1 | 21 | 13 250,00 | 13 084,04 | 165,96 | 13 250,00 | 0,0016 | |
| 14 | 723215116R00 | Kohout kulový uzav. ART 82 DN 50, PN16 | kus | 4 | 21 | 6 590,00 | 23 997,12 | 2 362,88 | 26 360,00 | 0,0652 | RTS I / 2021 |
| 15 | 723219102R00 | Montáž armatury přírubové plynovodní, DN 50 | kus | 4 | 21 | 1 335,01 | 2 326,64 | 3 013,40 | 5 340,04 | 0,0170 | RTS I / 2021 |
| 16 | 723235111R00 | Kohout kulový,vnitřní-vnitřní z. IVAR.KK G51 DN 15 | kus | 1 | 21 | 407,50 | 318,02 | 89,48 | 407,50 | 0,0002 | RTS I / 2021 |
| 17 | 723225113R00 | Ventil vzorkov.přímý.vnitřní z.MET IVAR.8104R DN15 | kus | 1 | 21 | 302,51 | 224,66 | 77,85 | 302,51 | 0,0002 | RTS I / 2021 |
| 18 | 723190909R00IM | Zkouška tlaková plynového potrubí | kus | 1 | 21 | 260,00 | 0,00 | 260,00 | 260,00 | 0,0000 | |

| Č. | Kód | Zkrácený popis | MJ | Množství | % | Cena/MJ (Kč) | Náklady (celkem v Kč) | | Náklady celkem (Kč) | Hmotnost (t) Celková | Cenová soustava |
|----|----------------|---|--------|----------|----|--------------|-----------------------|-----------------|---------------------|-------------------------|-----------------|
| | | | | | | | Dodávka | Montáž | | | |
| | 734 | Armatury | | | | | 5 540,57 | 3 222,97 | 8 763,54 | 0,2330 | |
| 19 | 734100811R00IM | Demontáž armatur se dvěma přírubami do DN 50 | kus | 4 | 21 | 235,00 | 6,92 | 933,08 | 940,00 | 0,0561 | |
| 20 | 734100812R00IM | Demontáž armatur se dvěma přírubami do DN 100 | kus | 4 | 21 | 318,99 | 6,92 | 1 269,04 | 1 275,96 | 0,1561 | |
| 21 | 734200814R00IM | Demontáž armatur s 1závitem do G 2 | kus | 2 | 21 | 100,00 | 59,94 | 140,06 | 200,00 | 0,0047 | |
| 22 | 734200821R00IM | Demontáž armatur se 2závity do G 1/2 | kus | 2 | 21 | 95,69 | 42,50 | 148,88 | 191,38 | 0,0011 | |
| 23 | 734410811R00IM | Demontáž teploměrů přímých a rohových | kus | 1 | 21 | 68,00 | 2,51 | 65,49 | 68,00 | 0,0004 | |
| 24 | 734420811R00IM | Demontáž tlakoměrů se spodním připojením | kus | 3 | 21 | 9,40 | 0,00 | 28,20 | 28,20 | 0,0057 | |
| 25 | 734421130R00IM | Tlakoměr deformační 0-10 MPa č. 03313, D 160 | kus | 3 | 21 | 2 020,00 | 5 421,78 | 638,22 | 6 060,00 | 0,0089 | |
| | 783 | Nátěry | | | | | 111,44 | 398,86 | 510,30 | 0,0006 | |
| 26 | 783424340R00IM | Nátěr syntet. potrubí do DN 50 mm Z+2x +1x email | m | 7 | 21 | 72,90 | 111,44 | 398,86 | 510,30 | 0,0006 | |
| | 90 | Hodinové zúčtovací sazby (HZS) | | | | | 0,00 | 2 076,03 | 2 076,03 | 0,0000 | |
| 27 | 905 R01 | Hzs-revize provoz.souboru a st.obj. | h | 3 | 21 | 692,01 | 0,00 | 2 076,03 | 2 076,03 | 0,0000 | RTS 1 / 2021 |
| | M23 | Montáže potrubí | | | | | 0,00 | 3 330,01 | 3 330,01 | 0,0000 | |
| 28 | 230170002R00IM | Příprava pro zkoušku těsnosti, DN 50 - 80 | sada | 1 | 21 | 3 330,01 | 0,00 | 3 330,01 | 3 330,01 | 0,0000 | |
| | | VORN - Vedlejší a ostatní rozpočtové náklady | | | | | 0,00 | 6 000,00 | 6 000,00 | 0,0000 | |
| | 01VRN | Průzkumy, geodetické a projektové práce | | | | | 0,00 | 6 000,00 | 6 000,00 | 0,0000 | |
| 29 | 013002VRN | Projektové práce | Soubor | 1 | 21 | 6 000,00 | 0,00 | 6 000,00 | 6 000,00 | 0,0000 | |

Celkové náklady: 83 655,89 Kč