

SMLOUVA O POSKYTOVÁNÍ SLUŽEB V ODPADOVÉM HOSPODÁŘSTVÍ číslo: Z0055801

Tato SMLOUVA O POSKYTOVÁNÍ SLUŽEB V ODPADOVÉM HOSPODÁŘSTVÍ („Smlouva“) byla uzavřena podle § 1746 odst. 2 zákona č. 89/2012 Sb., občanský zákoník, ve znění pozdějších předpisů, mezi následujícími smluvními stranami:

- (1) Základní škola pro žáky se specifickými poruchami učení, Praha 6 - Řepy, U Boroviček 3, IČO: 68379919, se sídlem Praha - Řepy, U boroviček 649/3
(„**Objednatel**“);

a

- (2) Pražské služby, a.s., IČO: 60194120, se sídlem Praha 9, Pod Šancemi 444/1, zapsaná v obchodním rejstříku vedeném Městským soudem v Praze, oddíl B, vložka 2432,

Kontaktní email: 

(„**Poskytovatel**“);

(Objednatel a Poskytovatel jednotlivě dále též jen „Smluvní strana“ a společně jen „Smluvní strany“);

1 Úvodní ustanovení

- 1.1 Nedílnou součástí této Smlouvy tvoří Obchodní podmínky společnosti Pražské služby, a.s. pro poskytování služeb v odpadovém hospodářství (dále jen „Podmínky“). Objednatel prohlašuje, že se podrobně seznámil s obsahem Podmínek, že všem ustanovením Podmínek rozumí, nepovažuje Podmínky za jednostranně nevýhodné, a Podmínky akceptuje.
- 1.2 Výrazy s velkým počátečním písmenem mají význam uvedený v Podmínkách.
- 1.3 V případě rozporu mezi touto Smlouvou a Podmínkami se přednostně užití ustanovení této Smlouvy.
- 1.4 Smluvní strany výslovně vylučují užití jakýchkoliv obchodních podmínek a podobných dokumentů Objednatele.

2 Služby, trvání Smlouvy

- 2.1 Poskytovatel se zavazuje poskytovat Objednateli následující Služby dle Rozpisu ceny, který je nedílnou součástí této smlouvy:
- Periodický Svoz Odpadu
 - Neperiodický Svoz Odpadu
 - Pronájem Nádob
 - Vedení Evidence
 - Nadstandardní Služby
- 2.2 Objednatel se za poskytování sjednaných Služeb zavazuje platit Poskytovateli sjednanou cenu.
- 2.3 Tato Smlouva se uzavírá na dobu: Neurčitou

3 Cena za Služby

- 3.1 Smluvní strany sjednávají, že fakturační období za Služby je uvedeno v Rozpisu ceny.
- 3.2 Podrobný rozpis ceny za poskytování Služeb je obsažen Rozpisu ceny tvořícím přílohu této Smlouvy.

4 Upozornění na některá ustanovení Podmínek

- 4.1 Smluvní strany vylučují užití § 1799 a 1800 Občanského zákoníku.
- 4.2 Poskytovatel upozorňuje Objednatele na následující ustanovení Podmínek:
- 4.2.1 čl. 10.3 upravující vystavování daňových dokladů;
 - 4.2.2 čl. 10.7 upravující možnost jednostranné úpravy cen;
 - 4.2.3 čl. 12 upravující sankce;
 - 4.2.4 čl. 13 upravující trvání Smlouvy a možnosti jejího jednostranného ukončení;
 - 4.2.5 čl. 14 upravující možnost budoucí změny Podmínek;
 - 4.2.6 čl. 15.7 upravující prodloužení promlčecí doby pro práva Poskytovatele za Objednatelem;
 - 4.2.7 čl. 15.12 upravující místní příslušnost soudu pro řešení případných sporů.
- 4.3 Jestliže je Objednatel podle
- 4.3.1 obecně závazných právních předpisů (včetně zákona č. 340/2015 Sb., o registru smluv) nebo
 - 4.3.2 svých interních předpisů, nebo
 - 4.3.3 interních předpisů nadřízené organizace,
- povinen zveřejnit Smlouvu nebo některé údaje o Smlouvě, Poskytovatel uděluje Objednateli souhlas s takovým zveřejněním v rozsahu vyžadovaném příslušnými předpisy.

V Praze dne 20. 3. 2021

Pražské služby, a. s.

V Praze dne 1.4.2021

Základní škola pro žáky se specifickými poruchami učení, Praha 6 - Řepy, U Boroviček 3

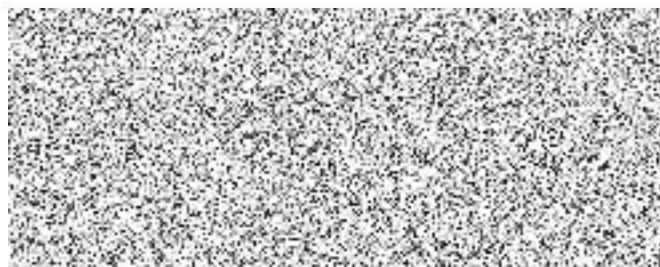
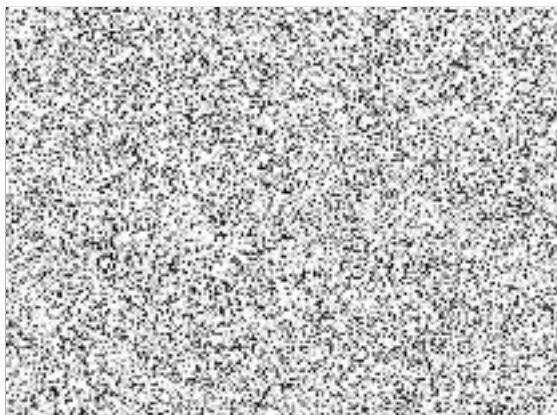

Základní škola pro žáky se specifickými
poruchami učení, Praha 6 - Řepy, U Boroviček 3
163 00 Praha 6, U Boroviček 3
IČ: 68 379 919 tel.: 235 325 362 ②

Pražské služby, a.s.
Pod šancemi 444/1
18077 Praha - Vysočany
IČ: 60194120
DIČ: CZ60194120
e-mail: zakup@prazske-sluzby.cz

Rozpis ceny číslo: Z0055801

příloha smlouvy pro periodický svoz odpadu,
pronájem nádob, vedení evidence a nadstandardní
služby

Objednatel

Základní škola pro žáky se specifickými
poruchami učení, Praha 6 - Řepy, U
Boroviček 3
U boroviček 649/3
16300 Praha - Řepy
IČ: 68379919
DIČ:

Základní škola pro žáky se specifickými poruchami učení,
Praha 6 - Řepy, U Boroviček 3
U boroviček 649/3
16300 Praha - Řepy

Objednávka / smlouva č.:

Smlouva od: 01.05.2021 Smlouva do:

Objekt specifikovaný:

U boroviček 649/3, ŘEPY

Místo přistavení nádob:

U boroviček 649/3, Praha 17

Pozn.: přerušení odvozu od 1.7. do 17.8.2008
přerušení odvozu Iks od 1.7.09 do 31.7.09

Objem nádoby / četnost svozu	počet ks	jednotková cena Kč/rok.	celkově Kč/rok	období od	období do	sezóna	kód odpadu / název odpadu	schody / metry
1100 I - 1x týdně	2,00	15 065,00	30 130,00	01.05.2021			200301 Směsný komunální odpad	0/0
1100 I - 1x týdně	1,00	15 065,00	15 065,00	01.05.2021			200301 Směsný komunální odpad	0/0
1100 I - 1x za 4 týdny	1,00	4 683,00	4 683,00	01.05.2021			150102 Plastové obaly	0/0
120 I - 1x týdně	1,00	11 807,00	11 807,00	01.05.2021			200108 Biologicky rozložitelný odpad z kt	0/0
1100 I - 1x za 2 týdny	1,00	6 471,00	6 471,00	01.05.2021			150101 Papírové a lepenkové obaly	0/0

Uvedené ceny jsou bez DPH

Způsob platby: Faktura

Četnost platby: Půlroční

Platnost od: 01.05.2021

V Praze dne: 20.03.2021



Poskytovatel



Základní škola pro žáky se specifickými
poruchami učení, Praha 6 - Řepy, U Boroviček 3
163 00 Praha 6, U Boroviček 3
IČ: 68 379 919 tel.: 235 325 362 ②