

KOMPLEXNÍ SLUŽBY V OBORU  
**VÝTAHŮ A ZDVIHACÍCH ZAŘÍZENÍ**

Mezi níže uvedenými smluvními stranami se uzavírá tato

**Smlouva o dílo č. 298**

na servis a opravy zdvihacích zařízení

*pobočka SSHR* 

**Objednatel:** Česká republika – Správa státních hmotných rezerv  
**Sídlo:** Praha 5 – Malá Strana, Šeříková 616/1, PSČ 150 85  
**IČO:** 48133990  
**DIČ:** CZ48133990  
**Právně jednající:** Ing. Vladimír Vavrinec, MBA  
**Bankovní spojení:** Česká národní banka, pobočka Praha  
**Číslo účtu:** 10006-85508881/0710

a

**Zhotovitel:** **RP výtahy s.r.o.**

zapsaný v OR vedeném u Krajského soudu v HK oddíl C, vložka 26871

**Zastoupený:** Ing. Janem Rejchrtem - jednatelem  
**Sídlo:** Julia Fučíka 182 , 517 71 České Meziříčí  
**IČO:** 289 35 934  
**DIČ:** CZ 289 35 934  
**Bankovní spojení:** KB Hradec Králové  
**Číslo účtu:** 107-1765690247/0100  
**Telefon:**   
**E-mail:** 

**Plnění dle této smlouvy bude poskytováno od: 1. 10. 2021**

**Hlášení provozních poruch:**  



Další nabízené služby a výkony zhotovitele zahrnují:

**a) Plánované opravy**

Všechny plánované, střední či generální opravy a případné podstatné změny výtahu budou prováděny zhotovitelem na základě jeho písemné nabídky odsouhlasené objednatelem.

**b) Technická asistence**

Technická asistence zahrnuje tyto služby a výkony:

◆ Inspekční prohlídky

Zhotovitel poskytne na základě požadavku objednatele zajištění a odborný personál pro potřebnou technickou asistenci u inspekčních prohlídek

◆ Školení personálu objednatele

Objednatel v případě potřeby určí a zajistí řidiče, případně dozorce předmětných zařízení a zhotovitel provede jejich zaškolení, včetně seznámení s postupy bezpečného vyproštění uvězněných pasažérů z kabiny výtahu. Tato školení jsou prováděna odbornými servisními pracovníky zhotovitele v souladu s platnými předpisy a normami.

### III. Platební a cenová ujednání

Cena prací a služeb je cenou smluvní a sjednává se dohodou za činnosti prováděné zhotovitelem dle Přílohy č. 2. této smlouvy v závislosti na režimu provádění servisních činností ke dni podpisu této smlouvy. Tato cena je cenou paušální.

3.300,- Kč (měsíčně bez DPH 21%)

paušál za telefonní připojení – INTERCOM 0,- Kč (měsíčně bez DPH 21%)

**CELKEM** 3.300,- Kč (měsíčně bez DPH 21%)

Daň z přidané hodnoty paušální ceny se řídí vždy ustanoveními platných zákonných předpisů ke dni vzniku nároku na úhradu ceny.

**III.1** Paušální cena je splatná 1x měsíčně a faktura bude vystavena vždy k poslednímu dni příslušného kalendářního měsíce se splatností 21 dní od data doručení objednateli s tím, že bude mít náležitosti uvedené v ust. § 28 zákona č. 235/2004 Sb., o dani z přidané hodnoty a Občanského zákoníku. Faktura bude zasílána e-mailem na adresu [epodatelna@sshr.cz](mailto:epodatelna@sshr.cz) nebo na adresu uvedenou v záhlaví této smlouvy.

**III.2** Potřebný pomocný materiál pro běžnou servisní činnost, jako oleje, mazadla, čisticí prostředky apod. jsou zahrnuty v paušální ceně.

**III.3** Paušální cena nezahrnuje náklady na opravy.

**III.4** Případný materiál a náhradní díly k odstranění poruchy výtahu nejsou zahrnuty v paušální ceně a budou účtovány samostatně. Činnosti, které nejsou předmětem smlouvy, např. opravy, resp. odstraňování poruch, budou prováděny po schválení ze strany objednatele, a to na základě samostatné objednávky/smlouvy o dílo.

**III.5** Ostatní práce a služby nad rámec paušálního servisu budou účtovány hodinovou zúčtovací sazbou ve výši 550,- Kč/hod. bez DPH + cestovné (v mimopracovní době), popřípadě dle samostatné objednávky/smlouvy o dílo.

**III.6** Zhotovitel je oprávněn upravit ceny pro následující rok maximálně o míru inflace za uplynulý rok proti roku předcházejícímu oznámené Českým statistickým úřadem. Takto změněná cena bude zhotovitelem fakturovaná od následujícího měsíce po oficiálním zveřejnění indexu cen



tržních služeb v produkční sféře Českým statistickým úřadem. O této skutečnosti bude zhotovitel písemně informovat objednatele.

#### IV. Smluvní ujednání

- IV.1 Smlouva se uzavírá na dobu určitou, a to do 31. 12. 2023. Výpovědní lhůta činí 3 měsíce a začíná běžet prvním dnem kalendářního měsíce následujícího po odeslání výpovědi druhé smluvní straně.
- IV.2 Tato smlouva se vztahuje výhradně na zařízení uvedená v Příloze č.1.
- IV.3 Objednavatel se zavazuje zajistit bezpečný a dostatečný přístup k určeným zařízením pracovníkům zhotovitele k provedení výkonů předmětu této smlouvy.
- IV.4 V době smluvního vztahu není dovoleno zásahu třetí osobou, resp. provedení oprav, popř. odborné prohlídky, odborné zkoušky či jiné činnosti třetí osobou.
- IV.5 Změny nebo dodatky k této smlouvě mohou být pouze písemné a se souhlasem obou smluvních stran, nestanoví-li tato smlouva výslovně jinak.
- IV.6 Obě strany se zavazují navzájem informovat o jakýchkoli změnách, majících vztah k této smlouvě.
- IV.7 Odpovědnost zhotovitele za způsobenou škodu při plnění předmětu smlouvy je kryta pojištěním 20.000.000 Kč.
- IV.8 Smluvní strany se dohodly, že další skutečnosti touto smlouvou neupravené se řídí příslušnými ustanoveními občanského zákoníku.
- IV.9 Smlouva se, včetně jejích případných dodatků, vkládá do registru smluv vedeného podle zákona č. 340/2015 Sb., o zvláštních podmínkách účinnosti některých smluv, uveřejňování těchto smluv a o registru smluv (zákon o registru smluv), ve znění pozdějších předpisů.
- IV.10 Tato smlouva je vyhotovena ve třech vyhotoveních, z nichž 1 obdrží zhotovitel a 2 obdrží objednatel.
- IV.11 Tato smlouva je platná dnem, kdy podpis připojí smluvní strana, která ji podepisuje jako poslední.

V Praze dne 13-09-2021

Za objednatele:

Česká republika –  
Správa státních hmotných rezerv

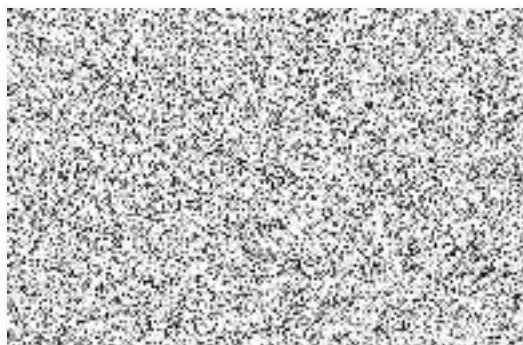

Zkontroloval:

Dne:

10-09-2021

V Českém Meziříčí dne 30.9.2021

Za zhotovitele:

RP výtahy s.r.o.

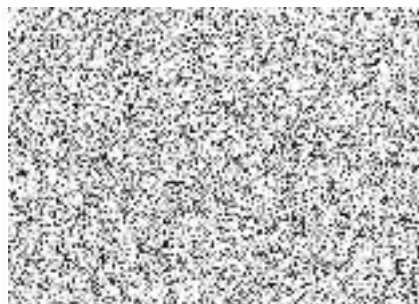

Příloha č. 1

Seznam VÝTAHŮ

typ	kat.	nosnost kg	umístění ulice + č.p.	rok výroby
1.	HNV	IV.	3500	sklad A1, pobočka [REDACTED] 1996
2.	HNV	IV.	3500	sklad A2, pobočka [REDACTED] 1996

**Příloha č. 2**

**ROZSAH PRACÍ DLE čl. II odst. II.2 ZA PAUŠÁLNÍ CENU u výtahu ve skladové hale A1 a skladové hale A2**

A1 A2

a) Provozní prohlídky	dle ČSN 27 4002	X	X							
d) Pravidelné preventiv. prohlídky	dle ČSN 27 4002	X	X							
b) Odborné prohlídky (revize)	dle ČSN 27 4002	X	X							
c) Odborné zkoušky	dle ČSN 27 4007									
e) Drobné opravy (provozní poruchy)	v pracovní době									

Pracovní doba: Pondělí až Pátek 7.00 – 15.00 hod.

Rozsah dodávek a prací, které nejsou součástí této servisní smlouvy se účtují zvlášť:

- Násilné poškození špatnou obsluhou.
- Úhrada náhradních dílů potřebných k opravě a servisu výtahu.
- Cestovní náklady vzniklé v souvislosti dodávek a prací nad paušální cenu.
- Inspekční zkouška - dle ceníku Inspekčního orgánu.