



EVROPSKÁ UNIE
Evropský fond pro regionální rozvoj
Integrovaný regionální operační program



MINISTERSTVO
PRO MÍSTNÍ
ROZVOJ ČR

DODATEK č. 1 ke Smlouvě o dílo ze dne 13. 5. 2021

na realizaci zakázky s názvem:

„Polytechnické vzdělávání ve 21. století - Stavební úpravy pavilonu odborné výuky“

uzavřený podle § 2586 a násl. zák. č. 89/2012 Sb., občanský zákoník, v platném znění
(dále jen „občanský zákoník“)

I. Smluvní strany

Základní škola Žatec, Komenského alej 749, okres Louny

Sídlo: Komenského alej 749, 438 01 Žatec
Zastoupený: Mgr. Zdeněk Srp, ředitel
IČ: 61357421
DIČ: neplátce DPH
Bankovní spojení: Komerční banka, a.s.
Číslo účtu: 9435481/0100
Kontaktní osoba: Mgr. Zdeněk Srp, ředitel
tel: +420 724 238 228
e-mail: srp@komenacek.cz

jako objednatel na straně jedné

a

HEKRA stavební s.r.o.

Sídlo:
Zastoupený:



IČ:
DIČ:
Bankovní spojení
Číslo účtu
Kontaktní osoby:

24193453

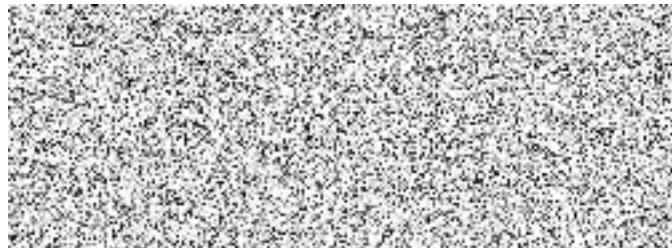

jako zhotovitel na straně druhé

uzavřely níže uvedeného dne měsíce a roku tento Dodatek č. 1 (dále také „dodatek“).

Smyslem dodatku je úprava skutečné ceny za dílo ve smyslu nezbytných dodatečných prací souvisejících se stavebními úpravami učeben po odečtení nerealizovaných prací.

Výše uvedená smlouva se tímto dodatkem **mění a doplňuje** takto:

V. Cena díla

(1) Cena díla, uvedeného v čl. III odst. 1. této smlouvy, byla dohodnuta v celkové výši:

5.835.035,14,- Kč včetně DPH

(slovy: **pětmilionůosmsetřicetpěttisícčtyřicetpět korun čtrnáct haléřů českých**)

bez DPH: 4.822.343,09,- Kč

(slovy: **čtyřmiliónyosmsetdvacetdvatisícčtyřicet tři koruny devět haléřů českých**)

sazba 21 % DPH: 1.012.692,05,- Kč

(slovy: **jednímiliondvánácttisícšestsetdevadesát dva korun pět haléřů českých**)

Níže uvedené schéma dokumentuje změnu rozpočtu, která je předmětem uzavíraného Dodatku č. 1.

	Smluvní cena v Kč (bez DPH)	DPH (21%)	Smluvní cena v Kč (vč. DPH)
cena dle KS	3 710 077,59,-	779 116,29,-	4 489 193,88,-
ZL č. 1	- 22 724,70,-	- 4 772,19,-	- 27 496,89,-
ZL č. 2	- 35 639,45,-	- 7 484,28,-	- 43 123,73,-
ZL č. 3	- 2 272,47,-	- 477,22,-	- 2 749,69,-
ZL č. 4	- 8 288,90,-	- 1 740,67,-	- 10 029,57,-
ZL č. 5	+ 14 565,00,-	+ 3 058,65,-	+ 17 623,65,-
ZL č. 6	+ 20 391,00,-	+ 4 282,11,-	+ 24 673,11,-
ZL č. 7	+ 1 456,50,-	+ 305,87,-	+ 1 762,37,-
ZL č. 8	+ 4 369,50,-	+ 917,60,-	+ 5 287,10,-
ZL č. 9	+ 21 055,65,-	+ 4 421,69,-	+ 25 477,34,-
ZL č. 10	+ 42 205,75,-	+ 8 863,21,-	+ 51 068,96,-
ZL č. 11	+ 227 472,25,-	+ 47 769,17,-	+ 275 241,42,-
ZL č. 12	+ 99 688,51,-	+ 20 934,59,-	+ 120 623,10,-
ZL č. 13	+ 185 436,86,-	+ 38 941,74,-	+ 224 378,60,-
ZL č. 14	+ 6 669,39,-	+ 1 400,57,-	+ 8 069,96,-
ZL č. 15	+ 333 826,86,-	+ 70 103,64,-	+ 403 930,50,-
ZL č. 16	+ 4 952,09,-	+ 1 039,64,-	+ 5 992,03,-
ZL č. 17	+ 79 387,61,-	+ 16 671,40,-	+ 96 059,01,-
ZL č. 18	+ 85 376,18,-	+ 17 929,00,-	+ 103 305,18,-
ZL č. 19	- 3 673,40,-	- 771,41,-	- 4 444,81,-
ZL č. 20	- 53 494,88,-	- 11 233,92,-	- 64 728,80,-
ZL č. 21	+ 39 346,31,-	+ 8 262,73,-	+ 47 609,04,-
ZL č. 22	+ 13 255,32,-	+ 2 783,62,-	+ 16 038,94,-
ZL č. 23	+ 15 799,74,-	+ 3 317,95,-	+ 19 117,69,-
ZL č. 24	+ 6 010,00,-	+ 1 262,10,-	+ 7 272,10,-
ZL č. 25	+ 44 582,75,-	+ 9 362,38,-	+ 53 945,13,-
ZL č. 26	- 2 003,68,-	- 420,77,-	- 2 424,45,-
ZL č. 27	+ 33 626,45,-	+ 7 061,55,-	+ 40 688,00,-
ZL č. 28	- 1 380,06,-	- 289,81,-	- 1 669,87,-
ZL č. 29	- 18 973,35,-	- 3 984,40,-	- 22 957,75,-
ZL č. 30	- 18 757,33,-	- 3 939,04,-	- 22 696,37,-
cena dle Dodatku č. 1	4 822 343,09,-	1 012 692,05,-	5 835 035,14,-

zdůvodnění změn

Realizace stavebních prací nutných pro zdárné dokončení díla, které nebyly obsaženy v původním výkazu výměr, se zohledněním nerealizovaných prací.

Podrobné odůvodnění jednotlivých změn je obsaženo v příloze tohoto dodatku

Ostatní ustanovení výše specifikované smlouvy zůstávají neměnné.

Tento dodatek je vyhotoven v elektronické podobě a nabývá platnosti dnem jeho podpisu oprávněnými zástupci obou smluvních stran a účinnosti jeho uveřejněním podle zákona č. 340/2015 Sb., o registru smluv, v platném znění.

Přílohy:

- 1) změnový položkový rozpočet vč. změnových listů

V Žatci dne dle data el. podpisu

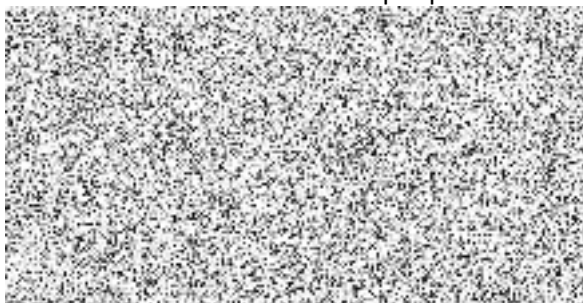

V Praze dne dle data el. podpisu

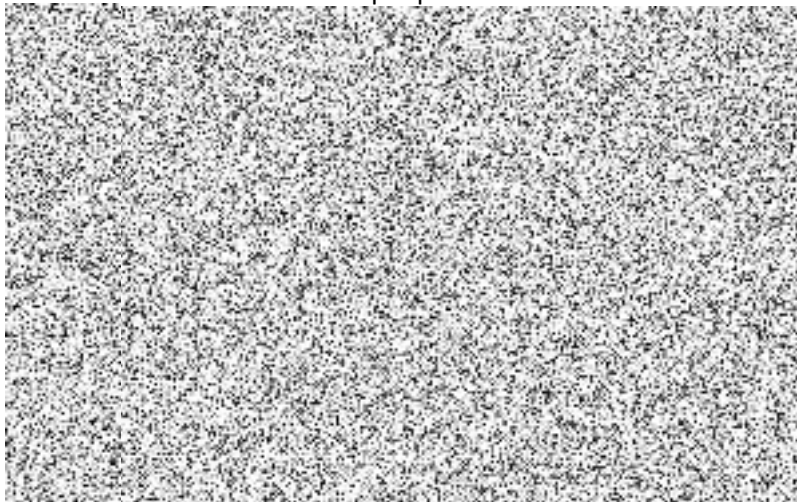

REKAPITULACE STAVBY

Kód: 122021
Stavba: Žatec

KSO:
Místo:

Zadavatel:

Zhotovitel:

Projektant:

Zpracovatel:

Poznámka:

CC-CZ:
Datum: 13.09.2021

IČ:
DIČ:

IČ:
DIČ:

IČ:
DIČ:

IČ:
DIČ:

Cena bez DPH			4 822 343,09
---------------------	--	--	---------------------

DPH základní	Sazba daně	Základ daně	Výše daně
snížená	21,00%	4 822 343,09	1 012 692,05
	15,00%	0,00	0,00

Cena s DPH	v	CZK	5 835 035,14
-------------------	----------	------------	---------------------

Projektant Zpracovatel

Datum a podpis: Razítko Datum a podpis: Razítko

Objednavatel Zhotovitel

Datum a podpis: Razítko Datum a podpis: Razítko

REKAPITULACE OBJEKTŮ STAVBY A SOUPISŮ PRACÍ

Kód: 122021

Stavba: Žatec

Místo: Datum: 13.09.2021

Zadavatel: Projektant:

Zhotovitel: Zpracovatel:

Kód	Popis	Cena bez DPH [CZK]	Cena s DPH [CZK]
Náklady z rozpočtů		4 822 343,09	5 835 035,14
0101	dílňy - stavební	1 081 499,28	1 308 614,13
0102	dílňy - elektroinstalace	325 514,25	393 872,24
0103	dílňy - ÚT a ZTI	132 189,13	159 948,85
0201	spojovací chodba - stavební	987 371,41	1 194 719,41
0202	spojovací chodba - elektroinstalace	102 864,89	124 466,52
0203	spojovací chodba - ÚT a ZTI	95 193,22	115 183,80
0301	bezbariérové WC - stavební	133 631,81	161 694,49
0302	bezbariérové WC - elektroinstalace	30 971,44	37 475,44
0303	bezbariérové WC - ÚT a ZTI	65 739,77	79 545,12
0401	cvičná kuchyňka - stavební	424 216,03	513 301,40
0402	cvičná kuchyňka - elektroinstalace	143 742,27	173 928,15
0403	cvičná kuchyňka - ÚT a ZTI	107 144,09	129 644,35
05	Administrace	80 000,00	96 800,00
ZL 01	Změny v ovládnání (kování) okenních otvorů - dílny	-22 724,70	-27 496,89
ZL 02	Změny v ovládnání (kování) okenních otvorů - spojovací chodba	-35 639,45	-43 123,73
ZL 03	Změny v ovládnání (kování) okenních otvorů - bezbariérové WC	-2 272,47	-2 749,69
ZL 04	Změny v ovládnání (kování) okenních otvorů - cvičná kuchyňka	-8 288,90	-10 029,57
ZL 05	Venkovní hliníkové parapety okenních otvorů - dílny	14 565,00	17 623,65
ZL 06	Venkovní hliníkové parapety okenních otvorů - spojovací chodba	20 391,00	24 673,11
ZL 07	Venkovní hliníkové parapety okenních otvorů - bezbariérové WC	1 456,50	1 762,37
ZL 08	Venkovní hliníkové parapety okenních otvorů - cvičná kuchyňka	4 369,50	5 287,10
ZL 09	Provedení hydroizolace - dílny	21 055,65	25 477,34
ZL 10	Přesun okenních otvorů - cvičná kuchyňka	42 205,75	51 068,96
ZL 11	Zádveří - vybourání a pokládka nové dlažby+ revizní poklopy, úpravy povrchů, SDK, elektro	227 472,25	275 241,42
ZL 12	Vybourání stávající dlažby - pokládka nové - chodba před tělocvičnou	99 688,51	120 623,10
ZL 13	Nové rozvody ÚT 3xdružina	185 436,86	224 378,60
ZL 14	Zazdění dveří v dílnách	6 669,39	8 069,96
ZL 15	Rekonstrukce WC komplet vč. instalaci a ohřevu TUV	333 826,86	403 930,50
ZL 16	WC invalidí vícepráce s napojením na TUV a vedlejší tříd	4 952,09	5 992,03
ZL 17	Napojení otopných těles - spojovací chodba	79 387,61	96 059,01
ZL 18	Rozvody vody v podlaze zádveří a spojovací chodby + ohřev TUV dílny	85 376,18	103 305,18
ZL 19	Změny elektroinstalace - cvičná kuchyňka	-3 673,40	-4 444,81
ZL 20	Změny elektroinstalace - dílny	-53 494,88	-64 728,80
ZL 21	Škrábání latexových maleb - chodba a zádveří	39 346,31	47 609,04
ZL 22	Rozvody elektroinstalace pro venkovní halogeny	13 255,32	16 038,94
ZL 23	Nové přívody elektroinstalace	15 799,74	19 117,69
ZL 24	Revizní dvířka SDK - odvědušnění ÚT - dílny	6 010,00	7 272,10
ZL 25	Změny elektroinstalace - spojovací chodba	44 582,75	53 945,13
ZL 26	Změny žaluzie a okna - bezbariérové WC	-2 003,68	-2 424,45
ZL 27	Změna vstupních dveří - spojovací chodba	33 626,45	40 688,00
ZL 28	Změna dveří - bezbariérové WC	-1 380,06	-1 669,87
ZL 29	Změna dveří - dílny	-18 973,35	-22 957,75
ZL 30	Početni chyba v rozpočtu - bezbariérové WC	-18 757,33	-22 696,37

Kód	Popis	Cena bez DPH [CZK]	Cena s DPH [CZK]
-----	-------	--------------------	------------------

KRYCÍ LIST SOUPISU PRACÍ

Stavba:

Žatec

Objekt:

0101 - dílny - stavební

KSO:

Místo:

CC-CZ:

Datum:

13.09.2021

Zadavatel:

IČ:

DIČ:

Zhotovitel:

IČ:

DIČ:

Projektant:

IČ:

DIČ:

Zpracovatel:

IČ:

DIČ:

Poznámka:

Cena bez DPH

1 081 499,28

	Základ daně	Sazba daně	Výše daně
DPH základní	1 081 499,28	21,00%	227 114,85
snížená	0,00	15,00%	0,00

Cena s DPH

v CZK

1 308 614,13

Projektant

Zpracovatel

Datum a podpis:

Razítko

Datum a podpis:

Razítko

Objednavatel

Zhotovitel

Datum a podpis:

Razítko

Datum a podpis:

Razítko

REKAPITULACE ČLENĚNÍ SOUPISU PRACÍ

Stavba:

Žatec

Objekt:

0101 - dílny - stavební

Místo:

Datum: 13.09.2021

Zadavatel:

Projektant:

Zhotovitel:

Zpracovatel:

Kód dílu - Popis

Cena celkem [CZK]

Náklady ze soupisu prací

1 081 499,28

HSV - Práce a dodávky HSV	375 266,24
6 - Úpravy povrchů, podlahy a osazování výplní	0,00
61 - Úprava povrchů vnitřních	61 524,79
62 - Úprava povrchů vnějších	16 664,92
63 - Podlahy a podlahové konstrukce	82 259,32
64 - Osazování výplní otvorů	1 438,47
9 - Ostatní konstrukce a práce, bourání	0,00
94 - Lešení a stavební výtahy	24 433,20
95 - Různé dokončovací konstrukce a práce pozemních staveb	10 594,54
96 - Bourání konstrukcí	35 012,23
97 - Prorážení otvorů a ostatní bourací práce	8 561,51
997 - Přesun sutě	117 880,71
998 - Přesun hmot	16 896,55
PSV - Práce a dodávky PSV	706 233,04
763 - Konstrukce suché výstavby	149 246,31
766 - Konstrukce truhlářské	261 802,95
767 - Konstrukce zámečnické	649,40
771 - Podlahy z dlaždic	220 426,44
781 - Dokončovací práce - obklady	10 374,77
783 - Dokončovací práce - nátěry	22 669,58
784 - Dokončovací práce - malby a tapety	21 029,49
786 - Dokončovací práce - čalounické úpravy	20 034,10

SOUPIS PRACÍ

Stavba:

Žatec

Objekt:

0101 - dílny - stavební

Místo:

Datum: 13.09.2021

Zadavatel:

Projektant:

Zhotovitel:

Zpracovatel:

PČ	Typ	Kód	Popis	MJ	Množství	J.cena [CZK]	Cena celkem [CZK]
----	-----	-----	-------	----	----------	--------------	-------------------

Náklady soupisu celkem

1 081 499,28

D HSV Práce a dodávky HSV 375 266,24

D 6 Úpravy povrchů, podlahy a osazování výplní 0,00

D 61 Úprava povrchů vnitřních 61 524,79

1	K	612135101	Hrubá výplň rýh maltou jakékoli šířky rýhy ve stěnách	m2	12,000	359,37	4 312,44
2	K	612325302	Vápenocementová omítka ostění nebo nadpraží štuková	m2	3,800	647,46	2 460,35

VV		úprava otvoru okolo nových dveří					
VV		0,5*(2*2+1)			2,500		
VV		0,2*(2*2+1)			1,000		
VV		1,5*0,2			0,300		
VV		Součet			3,800		

3	K	612325422	Oprava vápenocementové omítky vnitřních ploch štukové dvourstvé, tloušťky do 20 mm a tloušťky štuky do 3 mm stěn, v rozsahu opravované plochy přes 10 do 30%	m2	194,382	177,21	34 446,43
4	K	612345301	Sádrová nebo vápenosádrová omítka ostění nebo nadpraží hladká	m2	18,924	621,72	11 765,43

VV		začištění po montáži nových oken					
VV		(2,404*2+1,5)*10*0,3			18,924		
VV		Součet			18,924		

5	K	613135001	Vyrovnání nerovností podkladu vnitřních omítaných ploch maltou, tloušťky do 10 mm vápenocementovou pilířů nebo sloupů	m2	29,644	288,09	8 540,14
---	---	-----------	---	----	--------	--------	----------

VV		0,3*(1,5+2,404*2)*10			18,924		
VV		Mezisoučet			18,924		
VV		boky a pilíře					
VV		3,8*0,4*6			9,120		
VV		0,8*0,1*20			1,600		
VV		Mezisoučet			10,720		
VV		Součet			29,644		

D 62 Úprava povrchů vnějších 16 664,92

6	K	622143004	Montáž omítkových profilů plastových nebo pozinkovaných, upevněných vtlačem do podkladní vrstvy nebo přibitím začišťovacích samolepících pro vytvoření dilatujícího spoje s okenním rámem	m	126,160	31,28	3 946,28
7	M	59051476	profil okenní začišťovací se sklovláknitou armovací tkaninou 9 mm/2,4 m	m	132,468	31,38	4 156,85

VV		126,16*1,05 *Přepočtené koeficientem množství			132,468		
VV		Součet			132,468		

8	K	622335203	Oprava cementové škrábané (březolitové) omítky vnějších ploch stěn, v rozsahu opravované plochy přes 30 do 50%	m2	18,924	452,43	8 561,79
---	---	-----------	--	----	--------	--------	----------

VV		Ostění oken po montáži nových					
VV		(2,404*20+1,5*10)*0,3			18,924		
VV		Součet			18,924		

D 63 Podlahy a podlahové konstrukce 82 259,32

9	K	631311115	Mazanina z betonu prostého bez zvýšených nároků na prostředí tl. přes 50 do 80 mm tř. C 20/25	m3	12,804	3 633,30	46 520,77
10	K	631319011	Příplatek k cenám mazanin za úpravu povrchu mazaniny přehlazením, mazanina tl. přes 50 do 80 mm	m3	12,804	879,12	11 256,25
11	K	631362021	Výztuž mazanin ze svařovaných sítí z drátů typu KARI	t	0,768	31 878,00	24 482,30

D 64 Osazování výplní otvorů 1 438,47

12	K	642944121	Osazení ocelových dveřních zárubní lisovaných nebo z úhelníků dodatečně s vybetonováním prahu, plochy do 2,5 m2	kus	1,000	562,32	562,32
----	---	-----------	---	-----	-------	--------	--------

VV nový vstup do keramické dílny

PČ	Typ	Kód	Popis	MJ	Množství	J.cena [CZK]	Cena celkem [CZK]
	VV		1		1,000		
	VV		Součet		1,000		
13	M	55331106	zárubeň ocelová pro běžné zdění hranatý profil 95 900 levá,pravá	kus	1,000	876,15	876,15
	D	9	Ostatní konstrukce a práce, bourání				0,00
	D	94	Lešení a stavební výtahy				24 433,20
14	K	946112112	Montáž pojízdných věží trubkových nebo dílcových s maximálním zatížením podlahy do 200 kg/m2 šířky přes 0,9 do 1,6 m, délky do 3,2 m, výšky přes 1,5 m do 2,5 m	kus	4,000	1 920,60	7 682,40
	VV		4		4,000		
	VV		Součet		4,000		
15	K	946112212	Montáž pojízdných věží trubkových nebo dílcových s maximálním zatížením podlahy do 200 kg/m2 Příplatek za první a každý další den použití pojízdného lešení k ceně -2112	kus	40,000	319,77	12 790,80
	VV		40		40,000		
	VV		Součet		40,000		
16	K	946112812	Demontáž pojízdných věží trubkových nebo dílcových s maximálním zatížením podlahy do 200 kg/m2 šířky přes 0,9 do 1,6 m, délky do 3,2 m, výšky přes 1,5 m do 2,5 m	kus	4,000	990,00	3 960,00
	D	95	Různé dokončovací konstrukce a práce pozemních staveb				10 594,54
17	K	952901131	Čištění budov při provádění oprav a udržovacích prací konstrukcí nebo prvků omytím	m2	119,938	85,04	10 199,53
18	K	971033341	Vybourání otvorů ve zdivu základovém nebo nadzákladovém z cihel, tvárnic, příčkových z cihel pálených na maltu vápennou nebo vápenocementovou plochy do 0,09 m2, tl. do 450 mm	kus	1,000	395,01	395,01
	VV		vybourání otvoru pro odvětrání digestoří				
	VV		1		1,000		
	VV		Součet		1,000		
	D	96	Bourání konstrukcí				35 012,23
19	K	962031133	Bourání příček z cihel, tvárnic nebo příčkových z cihel pálených, plných nebo dutých na maltu vápennou nebo vápenocementovou, tl. do 150 mm	m2	24,650	119,79	2 952,82
	VV		6,25*4,2-0,8*2		24,650		
	VV		Součet		24,650		
20	K	965042241	Bourání mazanin betonových nebo z litého asfaltu tl. přes 100 mm, plochy přes 4 m2	m3	12,804	2 168,10	27 760,35
21	K	968072246	Vybourání kovových rámu oken s křídly, dveřních zárubní, vrat, stěn, ostění nebo obkladů okenních rámu s křídly jednoduchých, plochy do 4 m2	m2	36,060	106,92	3 855,54
	VV		10*2,404*1,5		36,060		
	VV		Součet		36,060		
22	K	968072455	Vybourání kovových rámu oken s křídly, dveřních zárubní, vrat, stěn, ostění nebo obkladů dveřních zárubní, plochy do 2 m2	m2	1,600	277,20	443,52
	VV		0,8*2		1,600		
	VV		Součet		1,600		
	D	97	Prorážení otvorů a ostatní bourací práce				8 561,51
23	K	971033641	Vybourání otvorů ve zdivu základovém nebo nadzákladovém z cihel, tvárnic, příčkových z cihel pálených na maltu vápennou nebo vápenocementovou plochy do 4 m2, tl. do 300 mm	m3	1,100	942,48	1 036,73
	VV		1*2,2*0,5		1,100		
	VV		Součet		1,100		
24	K	974031132	Vysekání rýh ve zdivu cihelném na maltu vápennou nebo vápenocementovou do hl. 50 mm a šířky do 70 mm	m	12,000	87,02	1 044,24
	VV		3*4		12,000		
	VV		Součet		12,000		
25	K	974031134	Vysekání rýh ve zdivu cihelném na maltu vápennou nebo vápenocementovou do hl. 50 mm a šířky do 150 mm	m	48,000	100,98	4 847,04
	VV		(10+4+2)*3		48,000		
	VV		Součet		48,000		
26	K	978021191	Otlučení cementových vnitřních ploch stěn, v rozsahu do 100 % v místě obkladu	m2	8,250	198,00	1 633,50
	VV		dílky				
	VV		1,5*1,5		2,250		
	VV		dílka keramická				

PČ	Typ	Kód	Popis	MJ	Množství	J.cena [CZK]	Cena celkem [CZK]
VV			4*1,5		6,000		
VV			Součet		8,250		
D	997		Přesun sutě				117 880,71
27	K	997013114	Vnitrostaveništní doprava suti a vybouraných hmot vodorovně do 50 m svisle s použitím mechanizace pro budovy a haly výšky přes 12 do 15 m	t	51,512	701,91	36 156,79
28	K	997013219	Vnitrostaveništní doprava suti a vybouraných hmot vodorovně do 50 m Příplatek k cenám -3111 až -3217 za zvětšenou vodorovnou dopravu přes vymezenou dopravní vzdálenost za každých dalších i započatých 10 m	t	103,024	65,93	6 792,37
VV			51,512*2 "Přepočtené koeficientem množství		103,024		
VV			Součet		103,024		
29	K	997013501	Odvoz suti a vybouraných hmot na skládku nebo meziskládku se složením, na vzdálenost do 1 km	t	51,512	234,63	12 086,26
30	K	997013509	Odvoz suti a vybouraných hmot na skládku nebo meziskládku se složením, na vzdálenost Příplatek k ceně za každý další i započatý 1 km přes 1 km	t	772,680	10,20	7 881,34
VV			51,512*15 "Přepočtené koeficientem množství		772,680		
VV			Součet		772,680		
31	K	997013831	Poplatek za uložení stavebního odpadu na skládce (skládkovné) směsného stavebního a demoličního zatříděného do Katalogu odpadů pod kódem 170 904	t	48,701	1 128,60	54 963,95
D	998		Přesun hmot				16 896,55
32	K	998011002	Přesun hmot pro budovy občanské výstavby, bydlení, výrobu a služby s nosnou svislou konstrukcí zděnou z cihel, tvárnic nebo kamene vodorovná dopravní vzdálenost do 100 m pro budovy výšky přes 6 do 12 m	t	37,593	276,21	10 383,56
33	K	998011014	Přesun hmot pro budovy občanské výstavby, bydlení, výrobu a služby s nosnou svislou konstrukcí zděnou z cihel, tvárnic nebo kamene Příplatek k cenám za zvětšený přesun přes vymezenou největší dopravní vzdálenost do 500 m	t	37,593	173,25	6 512,99
D	PSV		Práce a dodávky PSV				706 233,04
D	763		Konstrukce suché výstavby				149 246,31
34	K	763111461	Příčka ze sádrokartonových desek s nosnou konstrukcí z jednoduchých ocelových profilů UW, CW dvojité opláštěná deskami akustickými tl. 2 x 12,5 mm, EI 90, příčka tl. 125 mm, profil 75 Tl tl. 60 mm 40 kg/m3, Rw 56 dB	m2	24,650	1 444,90	35 616,79
35	K	763111717	Příčka ze sádrokartonových desek ostatní konstrukce a práce na příčkách ze sádrokartonových desek základní penetrační nátěr	m2	49,300	48,12	2 372,32
36	K	763111718	Příčka ze sádrokartonových desek ostatní konstrukce a práce na příčkách ze sádrokartonových desek úprava styku příčky a podhledu separační páskou se silikonem	m	20,900	60,69	1 268,42
VV			4,2*2+6,25*2		20,900		
VV			Součet		20,900		
37	K	763111742	Příčka ze sádrokartonových desek ostatní konstrukce a práce na příčkách ze sádrokartonových desek montáž jedné vrstvy tepelné izolace	m2	24,650	28,02	690,69
38	M	63150964	pás tepelně izolační příčkový akustický $\lambda=0,036-0,037$ tl 80mm	m2	25,143	70,19	1 764,79
VV			24,65*1,02 "Přepočtené koeficientem množství		25,143		
VV			Součet		25,143		
39	K	763131371	Podhled ze sádrokartonových desek dřevěná spodní konstrukce dvouvrstvá z latí 50 x 30 mm jednoduše opláštěná deskou protipožární H2DF, tl. 12,5 mm, bez Tl	m2	119,938	681,12	81 692,17
VV			Učebna				
VV			6,25*(13,26-1,7)		72,250		
VV			Sklad dílny				
VV			6,25*(5,93+1,7)		47,688		
VV			Součet		119,938		
40	K	763131713	Podhled ze sádrokartonových desek ostatní práce a konstrukce na podhledech ze sádrokartonových desek napojení na obvodové konstrukce profilem	m	63,392	124,74	7 907,52
VV			13,26*2+6,25*2+5,936*2+6,25*2		63,392		
VV			Součet		63,392		

PČ	Typ	Kód	Popis	MJ	Množství	J.cena [CZK]	Cena celkem [CZK]
41	K	763131714	Podhled ze sádkartonových desek ostatní práce a konstrukce na podhledech ze sádkartonových desek základní penetrační nátěr	m2	119,938	27,52	3 300,69
42	K	763183112	Výplně otvorů konstrukcí ze sádkartonových desek montáž stavebního pouzdra posuvných dveří do sádkartonové příčky s jednou kapsou pro jedno dveřní křídlo, průchozí šířky přes 800 do 1200 mm	kus	1,000	1 415,70	1 415,70
43	M	55331613	pouzdro stavební posuvných dveří jednopouzdrové 900mm standardní rozměr	kus	1,000	7 623,00	7 623,00
44	K	998763302	Přesun hmot pro konstrukce montované z desek sádkartonových, sádrovláknitých, cementovláknitých nebo cementových stanovený z hmotnosti přesunovaného materiálu vodorovná dopravní vzdálenost do 50 m v objektech výšky přes 6 do 12 m	t	3,322	1 009,80	3 354,56
45	K	998763391	Přesun hmot pro konstrukce montované z desek sádkartonových, sádrovláknitých, cementovláknitých nebo cementových Příplatek k cenám za zvětšený přesun přes vymezenou dopravní vzdálenost do 100 m	t	3,322	674,19	2 239,66

D 766 Konstrukce truhlářské 261 802,95

46	K	766441821	Demontáž parapetních desek dřevěných nebo plastových šířky do 300 mm délky přes 1m	kus	10,000	46,43	464,30
47	K	766621712vl	Montáž okenních doplňků okenní sklápěčky s rozvorou	kus	10,000	329,67	3 296,70

VV pákový uzavírač oken

VV 10 10,000

VV Součet 10,000

48	M	54981130	uzávěr pákový se závěsným třmenem 15006	kus	10,000	3 495,20	34 952,00
49	K	766621724	Dodávka a montáž parotěsných a poropropustných pásek	m	181,392	64,35	11 672,58
50	K	766622133	Montáž oken plastových včetně montáže rámu plochy přes 1 m2 otevíravých do zdiva, výšky přes 2,5 m	m2	36,060	651,42	23 490,21
51	M	61140056	okno plastové otevíravé/sklonné trojsklo přes plochu 1m2 přes v2,5m	m2	36,060	4 455,00	160 647,30
52	K	766660002	Montáž dveřních křídel dřevěných nebo plastových otevíravých do ocelové zárubně povrchově upravených jednokřídlových, šířky přes 800 mm	kus	3,000	705,87	2 117,61

VV 3 3,000

VV Součet 3,000

53	M	61160218	dveře dřevěné vnitřní hladké plné 1křídle standardní provedení 900x1970mm	kus	3,000	1 277,10	3 831,30
54	K	766660312	Montáž dveřních křídel dřevěných nebo plastových posuvných dveří do pouzdra zděné příčky s jednou kapsou jednokřídlových, průchozí šířky přes 800 do 1200 mm	kus	1,000	1 148,40	1 148,40
55	M	61160218	dveře dřevěné vnitřní hladké plné 1křídle standardní provedení 900x1970mm	kus	1,000	1 277,10	1 277,10
56	K	766660731	Montáž dveřních doplňků dveřního kování bezpečnostního zámku	kus	1,000	133,65	133,65
57	M	54914120	kování bezpečnostní, klika-klika R4 ASTRA	kus	1,000	2 316,60	2 316,60
58	K	766682111	Montáž zárubní dřevěných, plastových nebo z lamina obložkových, pro dveře jednokřídlové, tloušťky stěny do 170 mm	kus	1,000	1 178,10	1 178,10
59	M	61182258	zárubeň obložková pro dveře 1křídle 600,700,800,900x1970mm tl 60-170mm dub,buk	kus	1,000	3 880,80	3 880,80
60	K	766691914	Ostatní práce vyvěšení nebo zavěšení křídel s případným uložením a opětovným zavěšením po provedení stavebních změn dřevěných dveřních, plochy do 2 m2	kus	3,000	25,05	75,15
61	K	766694112	Montáž ostatních truhlářských konstrukcí parapetních desek dřevěných nebo plastových šířky do 300 mm, délky přes 1000 do 1600 mm	kus	10,000	179,19	1 791,90
62	M	60794100	deska parapetní dřevotřísková vnitřní 150x1000mm	m	15,000	380,16	5 702,40

VV 10*1,5 15,000

VV Součet 15,000

63	M	61144019	koncovka k parapetu plastovému vnitřnímu 1 pár	sada	10,000	51,08	510,80
64	K	766825821	Demontáž nábytku vestavěného skříní dvoukřídlových	kus	6,000	161,37	968,22

VV 4*1,5 "Přepočtené koeficientem množství 6,000

VV Součet 6,000

65	K	998766102	Přesun hmot pro konstrukce truhlářské stanovený z hmotnosti přesunovaného materiálu vodorovná dopravní vzdálenost do 50 m v objektech výšky přes 6 do 12 m	t	1,547	1 009,80	1 562,16
----	---	-----------	--	---	-------	----------	----------

PČ	Typ	Kód	Popis	MJ	Množství	J.cena [CZK]	Cena celkem [CZK]
66	K	998766181	Přesun hmot pro konstrukce truhlářské stanovený z hmotnosti přesunovaného materiálu Příplatek k ceně za přesun prováděný bez použití mechanizace pro jakoukoliv výšku objektu	t	1,547	507,87	785,67
D 767			Konstrukce zámečnické				649,40
67	K	767691813	Ostatní práce - vyvěšení nebo zavěšení kovových křídel s případným uložením a opětovným zavěšením po provedení stavebních změn oken, plochy přes 1,50 m ²	kus	20,000	32,47	649,40
	VV		10*2		20,000		
	VV		Součet		20,000		
D 771			Podlahy z dlaždic				220 426,44
68	K	771111011	Příprava podkladu před provedením dlažby vysátí podlah	m ²	128,038	11,98	1 533,90
69	K	771121011	Příprava podkladu před provedením dlažby nátěr penetrační na podlahu	m ²	128,038	46,73	5 983,22
70	K	771151021	Příprava podkladu před provedením dlažby samonivelační stěrka min.pevnosti 30 MPa, tloušťky do 3 mm	m ²	128,038	216,81	27 759,92
71	K	771161011	Příprava podkladu před provedením dlažby montáž profilu dilatační spáry v rovině dlažby	m	14,400	24,26	349,34
	VV		do dveří mezi dílnou a skladem				
	VV		13,6		13,600		
	VV		0,8		0,800		
	VV		Součet		14,400		
72	M	59054162	profil dilatační s bočními díly z PVC/CPE tl 6mm	m	15,840	145,53	2 305,20
	VV		14,4*1,1 "Přepočtené koeficientem množství		15,840		
	VV		Součet		15,840		
73	K	771471810	Demontáž soklíků z dlaždic keramických kladených do malty rovných	m	69,392	34,35	2 383,62
74	K	771474114	Montáž soklů z dlaždic keramických lepených flexibilním lepidlem rovných, výšky přes 120 do 150 mm	m	69,392	127,71	8 862,05
75	K	771571810	Demontáž podlah z dlaždic keramických kladených do malty	m ²	128,038	128,70	16 478,49
76	K	771574111	Montáž podlah z dlaždic keramických lepených flexibilním lepidlem maloformátových hladkých přes 6 do 9 ks/m ²	m ²	128,038	450,84	57 724,65
77	M	59761409	dlažba keramická slinutá protiskluzná do interiéru i exteriéru pro vysoké mechanické namáhání přes 9 do 12 ks/m ²	m ²	175,190	396,00	69 375,24
	VV		dlažba bude upřesněna dle výběru investora,předpokládá se standardní cena do 400kč/m ²				
	VV		dlažby_1				
	VV		sokl_1*(3*0,15)				
	VV		Součet		0,000		
	VV		159,264*1,1 "Přepočtené koeficientem množství		175,190		
	VV		Součet		175,190		
78	M	58582108	lepidlo cementové flexibilní pro keramické obklady a dlažby	kg	508,792	14,95	7 606,44
	VV		(sokl_1*0,15+dlažby_1)*3,5				
	VV		484,564*1,05 "Přepočtené koeficientem množství		508,792		
	VV		Součet		508,792		
79	M	58582003	hmota spárovací flexibilní cementová vododpudivá, rychleschnoucí, světle šedá	kg	152,292	82,27	12 529,06
	VV		(dlažby_1+sokl_1*0,15)*1				
	VV		138,447*1,1 "Přepočtené koeficientem množství		152,292		
	VV		Součet		152,292		
80	K	771591185	Podlahy - dokončovací práce pracnější řezání dlaždic keramických rovné	kus	196,624	17,72	3 484,18
	VV		(13,26*2+5,9536*2+6,25*4)*3,1		196,624		
	VV		Součet		196,624		
81	K	998771102	Přesun hmot pro podlahy z dlaždic stanovený z hmotnosti přesunovaného materiálu vodorovná dopravní vzdálenost do 50 m v objektech výšky přes 6 do 12 m	t	5,652	557,37	3 150,26
82	K	998771192	Přesun hmot pro podlahy z dlaždic stanovený z hmotnosti přesunovaného materiálu Příplatek k ceně za zvětšený přesun přes vymezenou největší dopravní vzdálenost do 100 m	t	5,652	159,39	900,87
D 781			Dokončovací práce - obklady				10 374,77
83	K	781121011	Příprava podkladu před provedením obkladu nátěr penetrační na stěnu	m ²	8,250	46,73	385,52
84	K	781473114	Montáž obkladů vnitřních stěn z dlaždic keramických lepených standardním lepidlem hladkých přes 19 do 22 ks/m ²	m ²	8,250	432,63	3 569,20

PČ	Typ	Kód	Popis	MJ	Množství	J.cena [CZK]	Cena celkem [CZK]
85	M	59761040	obklad keramický hladký přes 19 do 22ks/m2	m2	9,075	385,11	3 494,87
	VV		8,25*1,1 "Přepočtené koeficientem množství		9,075		
	VV		Součet		9,075		
86	M	58582005	lepidlo cementové standardní pro keramické maloformátové obklady a dlažby nebo skleněné mozaiky, bílé	kg	31,763	12,97	411,97
87	K	781477111	Montáž obkladů vnitřních stěn z dlaždic keramických Příplatek k cenám za plochu do 10 m2 jednotlivě	m2	8,250	65,04	536,58
88	K	781493111	Obklad - dokončující práce profily ukončovací lepené standardním lepidlem rohové	m	3,000	143,55	430,65
	VV		1,5*2		3,000		
	VV		Součet		3,000		
89	K	781493511	Obklad - dokončující práce profily ukončovací lepené standardním lepidlem ukončovací	m	11,500	98,80	1 136,20
	VV		1,5*4+1,5+4		11,500		
	VV		Součet		11,500		
90	K	781495141	Obklad - dokončující práce průnik obkladem kruhový, bez izolace do DN 30	kus	6,000	50,09	300,54
91	K	998781102	Přesun hmot pro obklady keramické stanovený z hmotnosti přesunovaného materiálu vodorovná dopravní vzdálenost do 50 m v objektech výšky přes 6 do 12 m	t	0,196	557,37	109,24
D 783 Dokončovací práce - nátěry							22 669,58
92	K	783314101	Základní nátěr zámečnických konstrukcí jednonásobný syntetický	m2	2,940	100,98	296,88
	VV		dveřních zárubní				
	VV		0,3*(2*2+0,9)*2		2,940		
	VV		Součet		2,940		
93	K	783317101	Krycí nátěr (email) zámečnických konstrukcí jednonásobný syntetický standardní	m2	5,880	99,99	587,94
94	K	783801201	Příprava podkladu omítek před provedením nátěru obroušení	m2	91,498	16,44	1 504,23
95	K	783801401	Příprava podkladu omítek před provedením nátěru ometení	m2	91,498	4,64	424,55
96	K	783813131	Penetrační nátěr omítek hladkých omítek hladkých, zrnitých tenkovrstvých nebo štukových stupně členitosti 1 a 2 syntetický	m2	91,498	60,59	5 543,86
97	K	783817421	Krycí (ochranný) nátěr omítek dvojnásobný hladkých omítek hladkých, zrnitých tenkovrstvých nebo štukových stupně členitosti 1 a 2 syntetický	m2	91,498	156,42	14 312,12
D 784 Dokončovací práce - malby a tapety							21 029,49
98	K	784121003	Oškrabání malby v místnostech výšky přes 3,80 do 5,00 m	m2	194,382	30,59	5 946,15
99	K	784171003	Olepování vnitřních ploch (materiál ve specifikaci) včetně pozdějšího odlepení páskou nebo fólií v místnostech výšky přes 3,80 do 5,00 m	m	150,000	9,67	1 450,50
100	M	58124833	páska pro malířské potřeby maskovací krepová 19mmx50m	m	157,500	0,57	89,78
	VV		150*1,05 "Přepočtené koeficientem množství		157,500		
	VV		Součet		157,500		
101	K	784171101	Zakrytí nemalovaných ploch (materiál ve specifikaci) včetně pozdějšího odkrytí podlah	m2	119,938	4,64	556,51
102	M	58124844	fólie pro malířské potřeby zakrývací tl 25μ 4x5m	m2	125,935	3,51	442,03
	VV		119,938*1,05 "Přepočtené koeficientem množství		125,935		
	VV		Součet		125,935		
103	K	784181103	Penetrace podkladu jednonásobná základní akrylátová v místnostech výšky přes 3,80 do 5,00 m	m2	113,604	15,54	1 765,41
104	K	784221103	Malby z malířských směsí otěruvzdorných za sucha dvojnásobné, bílé za sucha otěruvzdorné dobře v místnostech výšky přes 3,80 do 5,00 m	m2	282,842	38,11	10 779,11
D 786 Dokončovací práce - čalounické úpravy							20 034,10
105	K	786626111	Montáž lamelové žaluzie - manuální ovládání	m2	36,060	163,35	5 890,40
106	M	55346200	žaluzie horizontální interiérové	m2	36,060	391,05	14 101,26
107	K	998786102	Přesun hmot pro čalounické úpravy stanovený z hmotnosti přesunovaného materiálu vodorovná dopravní vzdálenost do 50 m v objektech výšky (hloubky) přes 6 do 12 m	t	0,047	902,88	42,44

KRYCÍ LIST SOUPISU PRACÍ

Stavba:

Žatec

Objekt:

0102 - dílny - elektroinstalace

KSO:

Místo:

CC-CZ:

Datum:

13.09.2021

Zadavatel:

IČ:

DIČ:

Zhotovitel:

IČ:

DIČ:

Projektant:

IČ:

DIČ:

Zpracovatel:

IČ:

DIČ:

Poznámka:

Cena bez DPH

325 514,25

	Základ daně	Sazba daně	Výše daně
DPH základní	325 514,25	21,00%	68 357,99
snížená	0,00	15,00%	0,00

Cena s DPH

v CZK

393 872,24

Projektant

Zpracovatel

Datum a podpis:

Razítko

Datum a podpis:

Razítko

Objednavatel

Zhotovitel

Datum a podpis:

Razítko

Datum a podpis:

Razítko

REKAPITULACE ČLENĚNÍ SOUPISU PRACÍ

Stavba:

Žatec

Objekt:

0102 - dílny - elektroinstalace

Místo:

Datum: 13.09.2021

Zadavatel:

Projektant:

Zhotovitel:

Zpracovatel:

Kód dílu - Popis

Gena celkem [CZK]

Náklady ze soupisu prací

325 514,25

PSV - Práce a dodávky PSV

325 514,25

741 - Elektroinstalace - silnoproud

185 232,43

7418 - Výchozí revize elktro

17 388,36

742 - Elektroinstalace - slaboproud

122 893,46

SOUPIS PRACÍ

Stavba:

Žatec

Objekt:

0102 - dílny - elektroinstalace

Místo:

Datum: 13.09.2021

Zadavatel:

Projektant:

Zhotovitel:

Zpracovatel:

PČ	Typ	Kód	Popis	MJ	Množství	J.cena [CZK]	Cena celkem [CZK]
----	-----	-----	-------	----	----------	--------------	-------------------

Náklady soupisu celkem

325 514,25

D PSV

Práce a dodávky PSV

325 514,25

D 741

Elektroinstalace - silnoproud

185 232,43

1	K	741110511	Montáž lišt a kanálků elektroinstalačních se spojkami, ohyby a rohy a s nasunutím do krabic vkládacích s víčkem, šířky do 60 mm	m	60,000	66,92	4 015,20
2	M	34571012	lišta elektroinstalační vkládací 40 x 15	m	60,000	46,93	2 815,80
3	K	741111001	Montáž systému podlahových kanálů se spojkami, ohyby a rohy a s nasunutím do krabic kanálů	m	4,000	336,60	1 346,40
	VV		4		4,000		
	VV		Součet		4,000		
4	M	34572003	kanál vodičový ohebný, délka 500 mm, průměr 40 mm	m	4,000	202,95	811,80
5	K	741111002	Montáž systému podlahových kanálů se spojkami, ohyby a rohy a s nasunutím do krabic krabic s vývody	kus	2,000	273,24	546,48
	VV		2		2,000		
	VV		Součet		2,000		
6	M	34571525	krabice elektroinstalační do zateplení, 120x120 mm, hloubka 200 mm	kus	2,000	714,78	1 429,56
7	K	741112201	Montáž krabic pancéřových bez napojení na trubky a lišty a demontáže a montáže víčka protahovacích nebo odbočných plastových čtyřhranných, vel. 120x120 mm	kus	5,000	66,53	332,65
8	M	34571428	krabice pancéřová z PH 117x117x58 mm svorkovnicí krabicovou šroubovací s vodiči 16x4 mm ²	kus	5,000	159,39	796,95
9	K	741120401	Montáž vodičů izolovaných měděných drátovacích bez ukončení v rozváděcích plných (CY), průřezu žily 0,35 až 6 mm ²	m	296,597	60,98	18 086,49
10	M	PKB.711895	CYKYLO-O 3x1,5	km	0,026	14 280,16	371,28
	VV		23,6417910447761*0,0011 "Přepočtené koeficientem množství"		0,026		
	VV		Součet		0,026		
11	M	PKB.711018	CYKY-J 3x1,5	m	130,000	14,46	1 879,80
12	M	PKB.711021	CYKY-J 3x2,5	m	158,000	23,26	3 675,08
13	K	741130001	Ukončení vodičů izolovaných s označením a zapojením v rozváděči nebo na přístroji, průřezu žily do 2,5 mm ²	kus	24,000	19,70	472,80
14	K	741130006	Ukončení vodičů izolovaných s označením a zapojením v rozváděči nebo na přístroji, průřezu žily do 16 mm ²	kus	5,000	49,10	245,50
15	K	741210001	Montáž rozvodnic oceloplechových nebo plastových bez zapojení vodičů běžných, hmotnosti do 20 kg	kus	2,000	221,76	443,52
16	M	35713134	rozvodnice zapuštěná, neprůhledné dveře, 3 řady, šířka 14 modulárních jednotek	kus	2,000	986,04	1 972,08
17	K	741211813	Demontáž rozvodnic kovových, uložených pod omítkou, krytí do IPx 4, plochy přes 0,2 do 0,8 m ²	kus	1,000	214,83	214,83
18	K	741213811	Demontáž kabelu z rozvodnice bez zachování funkčnosti (do suti) silových, průřezu do 4 mm ²	kus	6,000	12,28	73,68
19	K	741310001	Montáž spínačů jedno nebo dvoupólových nástěnných se zapojením vodičů, pro prostředí normální vypínačů, řazení 1-jednopolových	kus	1,000	106,92	106,92
20	M	34535514	spínač jednopólový 10A barevný	kus	1,000	139,29	139,29
21	K	741310021	Montáž spínačů jedno nebo dvoupólových nástěnných se zapojením vodičů, pro prostředí normální přepínačů, řazení 5-sériových	kus	1,000	114,84	114,84
22	M	34535573	spínač řazení 5 10A bílý	kus	1,000	190,08	190,08
23	K	741310022	Montáž spínačů jedno nebo dvoupólových nástěnných se zapojením vodičů, pro prostředí normální přepínačů, řazení 6-střídavých	kus	2,000	114,84	229,68

PČ	Typ	Kód	Popis	MJ	Množství	J.cena [CZK]	Cena celkem [CZK]
24	M	34535552	přepínač střídavý řazení 6 10A 3553-01289 bílý	kus	2,000	144,14	288,28
25	K	741310501	Montáž spínačů tří nebo čtyřpólových v krytu se zapojením vodičů vačkových 25 A, počet svorek 1 až 2	kus	2,000	213,84	427,68
26	M	35812100	spínač vačkový 10A schéma 1103 A8 na panelu s uzamíkáčím nástavbou střední	kus	2,000	250,47	500,94
27	K	741311833	Demontáž spínačů bez zachování funkčnosti (do suti) nástěnných, pro prostředí venkovní nebo mokré do 10 A, připojení šroubové do 2 svorek	kus	6,000	45,54	273,24
28	K	741313034	Montáž zásuvek domovních se zapojením vodičů šroubové připojení vestavných 10 popř. 16 A bez odvrtní profilovaného otvoru, provedení 3P + N + PE	kus	10,000	106,92	1 069,20
29	M	34555101	zásuvka 1násobná 16A bílý	kus	10,000	158,90	1 589,00
30	K	741313352	Montáž zásuvek průmyslových se zapojením vodičů vestavných, provedení IP 44 3P+N+PE 32 A	kus	2,000	139,59	279,18
31	M	35811071	zásuvka nepropustná nástěnná 16A 400 V 4pólová	kus	2,000	233,64	467,28
32	K	741313471VI	Montáž zásuvka -závěsná nad pracovní stůl se zapojením vodičů	kus	9,000	201,72	1 815,48
33	M	35811257	zásuvka - závěsná rozvodová kostka 16 A, 250	kus	9,000	10 484,10	94 356,90
	VV		Závěsná rozvodová kostka,4xzásuvka 230V,16A,závěsný řetízek délky 2m				
	VV		9		9,000		
	VV		Součet		9,000		
34	K	741315845	Demontáž zásuvek bez zachování funkčnosti (do suti) domovních polozapuštěných nebo zapuštěných, pro prostředí šroubové 2P+PE pro průběžnou montáž	kus	16,000	34,35	549,60
35	K	741315867	Demontáž zásuvek bez zachování funkčnosti (do suti) průmyslových nástěnných, pro prostředí venkovní nebo mokré, připojení šroubové 3P+PE	kus	3,000	44,85	134,55
36	K	741320105	Montáž jističů se zapojením vodičů jednopólových nn do 25 A ve skříní	kus	14,000	134,64	1 884,96
	VV		4		4,000		
	VV		10		10,000		
	VV		Součet		14,000		
37	M	35822109	jistič 1pólový-charakteristika B 10A	kus	4,000	136,62	546,48
38	M	35822111	jistič 1pólový-charakteristika B 16A	kus	10,000	116,82	1 168,20
39	K	741321003	Montáž proudových chráničů se zapojením vodičů dvoupólových nn do 25 A ve skříní	kus	2,000	170,28	340,56
40	M	35822111vL	proudový chránič 40-4-030AC	ks	2,000	947,43	1 894,86
41	K	741370101	Montáž svítidel žárovkových se zapojením vodičů průmyslových stropních přisazených 1 zdroj bez koše	kus	16,000	256,41	4 102,56
42	M	34833110	svítidlo zářivkové průmyslové prachotěsné IP66, čirí akrylát, elektronický předřadník, 2x35W, délka 1572 mm	kus	16,000	919,71	14 715,36
43	M	34751014.I	zářivka lineární 36W G13 denní bílá	kus	32,000	81,25	2 600,00
	VV		zářivka 35W T5				
	VV		16*2		32,000		
	VV		Součet		32,000		
44	K	741371823	Demontáž svítidel bez zachování funkčnosti (do suti) v bytových nebo společenských místnostech modulového systému zářivkových, délky přes 1100 mm	kus	18,000	132,66	2 387,88
45	K	741820102	Měření osvětlovacího zařízení intenzity osvětlení na pracovišti do 50 svítidel	soubor	2,000	3 831,30	7 662,60
46	K	741990041	Ostatní doplňkové práce elektromontážní montáž tabulek pro rozvodny a elektrická zařízení výstražné a označovací	kus	4,000	63,76	255,04
47	M	73534510	tabulka bezpečnostní s tiskem 2 barvy A4 210x297mm	kus	4,000	21,78	87,12
48	K	741990062VI	Ostatní doplňkové práce elektromontážní dokončovací práce (čištění a konzervace) utěsnění skříňových rozváděčů a řídicích skříní	kus	1,000	4 950,00	4 950,00
49	K	998741102	Přesun hmot pro silnoproud stanovený z hmotnosti přesunovaného materiálu vodorovná dopravní vzdálenost do 50 m v objektech výšky přes 6 do 12 m	t	0,143	4 019,40	574,77
D		7418	Výchozí revize elektro				17 388,36
50	K	741812011	Zkoušky vodičů a kabelů izolační kabelu silového do 1 kV, počtu a průřezu žil do 4x 25 mm ²	kus	14,000	282,15	3 950,10
51	K	741813001	Zkoušky a prohlídky elektrických přístrojů měření impedance nulové smyčky okruhu vedení jednofázového 220 V	kus	14,000	472,23	6 611,22

PČ	Typ	Kód	Popis	MJ	Množství	J.cena [CZK]	Cena celkem [CZK]
52	K	741813002	Zkoušky a prohlídky elektrických přístrojů měření impedance nulové smyčky okruhu vedení třífázového 3x380 V	kus	1,000	738,54	738,54
53	K	741813021	Zkoušky a prohlídky elektrických přístrojů revize, seřízení a nastavení ochranných relé včetně vystavení protokolu	kus	1,000	6 088,50	6 088,50
D 742 Elektroinstalace - slaboproud							122 893,46
54	K	742000001.1	Celkové oživení SW dílny	kpl	1,000	94 050,00	94 050,00
55	K	742121002	Montáž kabelů sdělovacích pro vnitřní rozvody počtu žil přes 15	m	100,000	153,85	15 385,00
	VV		kompletní napojení na stávající síť				
	VV		včetně pomocného materiálu				
	VV		zapojení interaktivní tabule a SW pro dílny				
	VV		oživení				
	VV		100		100,000		
	VV		Součet		100,000		
56	M	34121065	kabel sdělovací s Cu jádrem 20x2x0,5mm	m	100,000	26,14	2 614,00
57	K	742123001	Montáž přepětové ochrany pro slaboproudá zařízení	kus	2,000	383,13	766,26
58	M	35889505	ochrana přepětová - součtové jiskřiště 1. stupně mezi PE a N	kus	2,000	5 039,10	10 078,20

KRYCÍ LIST SOUPISU PRACÍ

Stavba:

Žatec

Objekt:

0103 - dílny - ÚT a ZTI

KSO:

Místo:

CC-CZ:

Datum:

13.09.2021

Zadavatel:

IČ:

DIČ:

Zhotovitel:

IČ:

DIČ:

Projektant:

IČ:

DIČ:

Zpracovatel:

IČ:

DIČ:

Poznámka:

Cena bez DPH

132 189,13

	Základ daně	Sazba daně	Výše daně
DPH základní	132 189,13	21,00%	27 759,72
snížená	0,00	15,00%	0,00

Cena s DPH

v CZK

159 948,85

Projektant

Zpracovatel

Datum a podpis:

Razítko

Datum a podpis:

Razítko

Objednavatel

Zhotovitel

Datum a podpis:

Razítko

Datum a podpis:

Razítko

REKAPITULACE ČLENĚNÍ SOUPISU PRACÍ

Stavba:

Žatec

Objekt:

0103 - dílny - ÚT a ZTI

Místo:

Datum: 13.09.2021

Zadavatel:

Projektant:

Zhotovitel:

Zpracovatel:

Kód dílu - Popis

Gena celkem [CZK]

Náklady ze soupisu prací

132 189,13

721 - Zdravotechnika - vnitřní kanalizace	132 189,13
PSV - Práce a dodávky PSV	4 810,20
722 - Zdravotechnika - vnitřní vodovod	15 125,16
725 - Zdravotechnika - zařizovací předměty	24 157,11
733 - Ústřední vytápění - rozvodné potrubí	63 474,21
734 - Ústřední vytápění - armatury	12 402,86
735 - Ústřední vytápění - otopná tělesa	12 219,59

SOUPIS PRACÍ

Stavba:

Žatec

Objekt:

0103 - dílny - ÚT a ZTI

Místo:

Datum: 13.09.2021

Zadavatel:

Projektant:

Zhotovitel:

Zpracovatel:

PČ	Typ	Kód	Popis	MJ	Množství	J.cena [CZK]	Cena celkem [CZK]
----	-----	-----	-------	----	----------	--------------	-------------------

Náklady soupisu celkem

132 189,13

D	721		Zdravotechnika - vnitřní kanalizace				132 189,13
D	PSV		Práce a dodávky PSV				4 810,20
1	K	721174043	Potrubí z plastových trub polypropylenové přípojovací DN 50	m	12,000	379,17	4 550,04
	VV		nové potrubí pro keramickou dílnu				
	VV		včetně kolen				
	VV		12		12,000		
	VV		Součet		12,000		
2	K	721290111	Zkouška těsnosti kanalizace v objektech vodou do DN 125	m	12,000	21,68	260,16
D	722		Zdravotechnika - vnitřní vodovod				15 125,16
3	K	722174023	Potrubí z plastových trubek z polypropylenu (PPR) svařovaných polyfuzně PN 20 (SDR 6) D 25 x 4,2	m	30,000	355,41	10 662,30
	VV		2*15		30,000		
	VV		Součet		30,000		
4	K	722181242	Ochrana potrubí termoizolačními trubecemi z pěnového polyetylenu PE přilepenými v příčných a podélných spojích, tloušťky izolace přes 13 do 20 mm, vnitřního průměru izolace DN přes 22 do 45 mm	m	30,000	108,90	3 267,00
	VV		2*15		30,000		
	VV		Součet		30,000		
5	K	722290234	Zkoušky, proplach a desinfekce vodovodního potrubí proplach a desinfekce vodovodního potrubí do DN 80	m	30,000	39,21	1 176,30
6	K	998722102	Přesun hmot pro vnitřní vodovod stanovený z hmotnosti přesunovaného materiálu vodorovná dopravní vzdálenost do 50 m v objektech výšky přes 6 do 12 m	t	0,034	575,19	19,56
D	725		Zdravotechnika - zařízení předměty				24 157,11
7	K	725210821	Demontáž umyvadel bez výtokových armatur umyvadel	soubor	1,000	792,00	792,00
8	K	725211616	Umyvadla keramická bílá bez výtokových armatur připevněná na stěnu šrouby s krytem na sifon (polosloupem) 550 mm	soubor	1,000	3 366,00	3 366,00
9	K	725311131	Dřez dvojitý nerezový se zápachovou uzávěrkou nastavný	soubor	1,000	10 632,60	10 632,60
	P		<i>Poznámka k položce: □ Poznámka k položce: Dvoudřez nerezový zabudovaný do skříňky 2400 * 600 * 800 zabudovaný do výklenku, atypický výrobek</i>				
	VV		pro keramickou dílnu				
	VV		1		1,000		
	VV		Součet		1,000		
10	K	725821326	Baterie dřezové stojánkové pákové s otáčivým ústím a délkou ramínka 265 mm	soubor	2,000	2 494,80	4 989,60
11	K	725822612	Baterie umyvadlové stojánkové pákové s výpustí	soubor	2,000	2 176,02	4 352,04
12	K	998725102	Přesun hmot pro zařízení předměty stanovený z hmotnosti přesunovaného materiálu vodorovná dopravní vzdálenost do 50 m v objektech výšky přes 6 do 12 m	t	0,037	672,21	24,87
D	733		Ústřední vytápění - rozvodné potrubí				63 474,21
13	K	733120819	Demontáž potrubí z trubek ocelových hladkých Ø přes 38 do 60,3	m	74,000	57,22	4 234,28
	VV		3,5*6		21,000		
	VV		4*2*2		16,000		
	VV		6,5*2*2		26,000		
	VV		3,5*2		7,000		
	VV		0,5*4		2,000		
	VV		2		2,000		
	VV		Součet		74,000		

PČ	Typ	Kód	Popis	MJ	Množství	J.cena [CZK]	Cena celkem [CZK]
14	K	733190801	Demontáž příslušenství potrubí odřezání objímek dvojitých DN do 50	kus	30,000	2,64	79,20
15	K	733193820	Demontáž příslušenství potrubí rozřezání konzol, podpěr a výložníků pro potrubí z uhlíků L přes 50x50x5 do 80x80x8 mm	kus	24,000	14,16	339,84
	VV		6*4		24,000		
	VV		Součet		24,000		
16	K	733223205	Potrubí z trubek měděných tvrdých spojovaných tvrdým pájením Ø 28/1,5	m	74,000	618,75	45 787,50
17	K	733291101	Zkoušky těsnosti potrubí z trubek měděných Ø do 35/1,5	m	74,000	17,82	1 318,68
18	K	733811252	Ochrana potrubí termoizolačními trubicemi z pěnového polyethylenu PE přilepenými v příčných a podélných spojích, tloušťky izolace přes 20 do 25 mm, vnitřního průměru izolace DN přes 22 do 45 mm	m	74,000	144,54	10 695,96
19	K	733890803	Vnitrostaveništní přemístění vybouraných (demontovaných) hmot rozvodů potrubí vodorovně do 100 m v objektech výšky přes 6 do 24 m	t	0,418	1 950,30	815,23
20	K	998733102	Přesun hmot pro rozvody potrubí stanovený z hmotnosti přesunovaného materiálu vodorovná dopravní vzdálenost do 50 m v objektech výšky přes 6 do 12 m	t	0,117	1 247,40	145,95
21	K	998733193	Přesun hmot pro rozvody potrubí stanovený z hmotnosti přesunovaného materiálu Příplatek k cenám za zvětšený přesun přes vymezenou největší dopravní vzdálenost do 500 m	t	0,117	492,03	57,57

D 734 Ústřední vytápění - armatury 12 402,86

22	K	734140821	Demontáž ventilů redukčních s rozšířeným výstupem DN 25/ 50	kus	6,000	286,11	1 716,66
23	K	734209113	Montáž závitových armatur se 2 závitů G 1/2 (DN 15)	kus	10,000	75,84	758,40
24	M	55121196	<i>závitový zpětný ventil 1/2"</i>	<i>kus</i>	<i>10,000</i>	<i>150,48</i>	<i>1 504,80</i>
25	K	734211115	Ventily odvzdušňovací závitové otopných těles PN 6 do 120°C G 1/2	kus	7,000	92,56	647,92
26	K	734449112	Regulátory montáž regulátorů teploty přímých proporcionálních s jedním snímačem a ventilem DN 20	soubor	7,000	465,30	3 257,10
27	M	40561205	<i>regulátor teploty stonkový 1obvod -40-0°C jímka mosaz</i>	<i>kus</i>	<i>7,000</i>	<i>643,50</i>	<i>4 504,50</i>
28	K	998734102	Přesun hmot pro armatury stanovený z hmotnosti přesunovaného materiálu vodorovná dopravní vzdálenost do 50 m v objektech výšky přes 6 do 12 m	t	0,015	898,92	13,48

D 735 Ústřední vytápění - otopná tělesa 12 219,59

29	K	7300001VI	Ostatní doplňkové práce elektromontážní dokončovací práce (čištění a konzervace) utěsnění skříňových rozváděčů a řídicích skříní	kus	1,000	9 900,00	9 900,00
30	K	735151831	Demontáž otopných těles panelových třířadých stavební délky do 1500 mm	kus	6,000	154,44	926,64
	VV		6		6,000		
	VV		Součet		6,000		
32	K	735494811	Vypuštění vody z otopných soustav bez kotlů, ohříváků, zásobníků a nádrží	m2	10,000	20,10	201,00
33	K	735890802	Vnitrostaveništní přemístění vybouraných (demontovaných) hmot otopných těles vodorovně do 100 m v objektech výšky přes 6 do 12 m	t	0,225	1 306,80	294,03
34	K	998735102	Přesun hmot pro otopná tělesa stanovený z hmotnosti přesunovaného materiálu vodorovná dopravní vzdálenost do 50 m v objektech výšky přes 6 do 12 m	t	0,563	1 069,20	601,96
35	K	998735193	Přesun hmot pro otopná tělesa stanovený z hmotnosti přesunovaného materiálu Příplatek k cenám za zvětšený přesun přes vymezenou největší dopravní vzdálenost do 500 m	t	0,563	525,69	295,96

KRYCÍ LIST SOUPISU PRACÍ

Stavba:

Žatec

Objekt:

0201 - spojovací chodba - stavební

KSO:

Místo:

CC-CZ:

Datum:

13.09.2021

Zadavatel:

IČ:

DIČ:

Zhotovitel:

IČ:

DIČ:

Projektant:

IČ:

DIČ:

Zpracovatel:

IČ:

DIČ:

Poznámka:

Cena bez DPH

987 371,41

	Základ daně	Sazba daně	Výše daně
DPH základní	987 371,41	21,00%	207 348,00
DPH snížená	0,00	15,00%	0,00

Cena s DPH

v CZK

1 194 719,41

Projektant

Zpracovatel

Datum a podpis:

Razítko

Datum a podpis:

Razítko

Objednavatel

Zhotovitel

Datum a podpis:

Razítko

Datum a podpis:

Razítko

REKAPITULACE ČLENĚNÍ SOUPISU PRACÍ

Stavba:

Žatec

Objekt:

0201 - spojovací chodba - stavební

Místo:

Datum: 13.09.2021

Zadavatel:

Projektant:

Zhotovitel:

Zpracovatel:

Kód dílu - Popis

Gena celkem [CZK]

Náklady ze soupisu prací

987 371,41

HSV - Práce a dodávky HSV	326 645,82
6 - Úpravy povrchů, podlahy a osazování výplní	185 427,24
62 - Úprava povrchů vnějších	12 842,68
9 - Ostatní konstrukce a práce, bourání	0,00
94 - Lešení a stavební výtahy	12 216,60
95 - Různé dokončovací konstrukce a práce pozemních staveb	5 876,77
96 - Bourání konstrukcí	21 850,24
97 - Prorážení otvorů a ostatní bourací práce	9 027,60
997 - Přesun sutě	67 709,74
998 - Přesun hmot	11 694,95
PSV - Práce a dodávky PSV	660 725,59
763 - Konstrukce suché výstavby	60 888,19
766 - Konstrukce truhlářské	381 735,21
771 - Podlahy z dlaždic	175 177,67
783 - Dokončovací práce - nátěry	23 524,72
784 - Dokončovací práce - malby a tapety	19 399,80

SOUPIS PRACÍ

Stavba:

Žatec

Objekt:

0201 - spojovací chodba - stavební

Místo:

Datum: 13.09.2021

Zadavatel:

Projektant:

Zhotovitel:

Zpracovatel:

PČ	Typ	Kód	Popis	MJ	Množství	J.cena [CZK]	Cena celkem [CZK]
----	-----	-----	-------	----	----------	--------------	-------------------

Náklady soupisu celkem

987 371,41

D	HSV		Práce a dodávky HSV				326 645,82
D	6		Úpravy povrchů, podlahy a osazování výplní				185 427,24
1	K	6100001VI	Úprava rýhy pro kanalizaci	m	12,000	2 475,00	29 700,00
	VV		Rýha včetně podlahy nového bezbariérového WC				
	VV		vyrovnání stěn a dna betonovou stěrkou				
	VV		nápojení hydroizolací tekutou lepenkou - nátěrem				
	VV		zabetonování potrubí				
	VV		12		12,000		
	VV		Součet		12,000		
2	K	612135101	Hrubá výplň rýh maltou jakékoli šířky rýhy ve stěnách	m2	2,700	359,37	970,30
	VV		3*4,5*0,2		2,700		
	VV		Součet		2,700		
3	K	612325422	Oprava vápenocementové omítky vnitřních ploch štukové dvouvrstvé, tloušťky do 20 mm a tloušťky šuku do 3 mm stěn, v rozsahu opravované plochy přes 10 do 30%	m2	261,118	177,21	46 272,72
4	K	612345301	Sádrová nebo vápenosádrová omítka ostění nebo nadpraží hladká	m2	28,386	621,72	17 648,14
	VV		začištění po montáži nových oken				
	VV		(2,404*2+1,5)*15*0,3		28,386		
	VV		Součet		28,386		
5	K	613135001	Vyrovnání nerovností podkladu vnitřních omítaných ploch maltou, tloušťky do 10 mm vápenocementovou pilířů nebo sloupů	m2	66,186	288,09	19 067,52
	VV		0,3*(1,5+2,404*2)*15		28,386		
	VV		4,2*0,6*15		37,800		
	VV		Součet		66,186		
6	K	622143004	Montáž omítkových profilů plastových nebo pozinkovaných, upevněných vtlačení do podkladní vrstvy nebo přibitím začišťovacích samolepících pro vytvoření dilatujícího spoje s okenním rámem	m	189,240	31,28	5 919,43
7	M	59051476	profil okenní začišťovací se sklovláknitou armovací tkaninou 9 mm/2,4 m	m	198,702	31,38	6 235,27
	VV		189,24*1,05 "Přepočtené koeficientem množství		198,702		
	VV		Součet		198,702		
8	K	631311115	Mazanina z betonu prostého bez zvýšených nároků na prostředí tl. přes 50 do 80 mm tř. C 20/25	m3	7,216	3 633,30	26 217,89
9	K	631319011	Příplatek k cenám mazanin za úpravu povrchu mazaniny přehlazením, mazanina tl. přes 50 do 80 mm	m3	12,804	879,12	11 256,25
10	K	631362021	Výztuž mazanin ze svařovaných sítí z drátů typu KARI	t	0,433	31 878,00	13 803,17
11	K	632682111	Vyspravení povrchu betonových schodišť rychletuhnoucím polymerem s možností okamžitého zatížení stupňů a podest tl. do 10 mm	m2	7,452	1 118,70	8 336,55
	VV		vyspravení stupnic a podstupnoc po osekání dlažeb				
	VV		(0,28+0,18)*1,8*9		7,452		
	VV		Součet		7,452		
D	62		Úprava povrchů vnějších				12 842,68
12	K	622335203	Oprava cementové škrábané (bílizolitové) omítky vnějších ploch stěn, v rozsahu opravované plochy přes 30 do 50%	m2	28,386	452,43	12 842,68
	VV		Ostění oken po montáži nových				
	VV		(2,404*30+1,5*15)*0,3		28,386		
	VV		Součet		28,386		
D	9		Ostatní konstrukce a práce, bourání				0,00
D	94		Lešení a stavební výtahy				12 216,60

PČ	Typ	Kód	Popis	MJ	Množství	J.cena [CZK]	Cena celkem [CZK]
13	K	946112112	Montáž pojízdných věží trubkových nebo dílcových s maximálním zatížením podlahy do 200 kg/m2 šířky přes 0,9 do 1,6 m, délky do 3,2 m, výšky přes 1,5 m do 2,5 m	kus	2,000	1 920,60	3 841,20
	VV		2		2,000		
	VV		Součet		2,000		
14	K	946112212	Montáž pojízdných věží trubkových nebo dílcových s maximálním zatížením podlahy do 200 kg/m2 Příplatek za první a každý další den použití pojízdného lešení k ceně -2112	kus	20,000	319,77	6 395,40
	VV		20		20,000		
	VV		Součet		20,000		
15	K	946112812	Demontáž pojízdných věží trubkových nebo dílcových s maximálním zatížením podlahy do 200 kg/m2 šířky přes 0,9 do 1,6 m, délky do 3,2 m, výšky přes 1,5 m do 2,5 m	kus	2,000	990,00	1 980,00
	VV		2		2,000		
	VV		Součet		2,000		
D	95		Různé dokončovací konstrukce a práce pozemních staveb				5 876,77
16	K	952901131	Čištění budov při provádění oprav a udržovacích prací konstrukcí nebo prvků omytím	m2	69,106	85,04	5 876,77
D	96		Bourání konstrukcí				21 850,24
17	K	965042241	Bourání mazanin betonových nebo z litého asfaltu tl. přes 100 mm, plochy přes 4 m2	m3	7,216	2 168,10	15 645,01
18	K	968072246	Vybourání kovových rámu oken s křídly, dveřních zárubní, vrat, stěn, ostění nebo obkladů okenních rámu s křídly jednoduchých, plochy do 4 m2	m2	54,090	106,92	5 783,30
	VV		15*2,404*1,5		54,090		
	VV		Součet		54,090		
19	K	968072247	Vybourání kovových rámu oken s křídly, dveřních zárubní, vrat, stěn, ostění nebo obkladů okenních rámu s křídly jednoduchých, plochy přes 4 m2	m2	4,767	88,51	421,93
	VV		1,491*3,197		4,767		
	VV		Součet		4,767		
D	97		Prorážení otvorů a ostatní bourací práce				9 027,60
20	K	974031132	Vysekání rýh ve zdivu cihelném na maltu vápennou nebo vápencementovou do hl. 50 mm a šířky do 70 mm	m	12,000	87,02	1 044,24
	VV		3*4		12,000		
	VV		Součet		12,000		
21	K	974042585	Vysekání rýh v betonové nebo jiné monolitické dlažbě s betonovým podkladem do hl. 250 mm a šířky do 200 mm	m	12,000	665,28	7 983,36
	VV		vysekání rýhy pro odpady k WC				
	VV		12		12,000		
	VV		Součet		12,000		
D	997		Přesun sutě				67 709,74
22	K	997013114	Vnitrostaveništní doprava suti a vybouraných hmot vodorovně do 50 m visle s použitím mechanizace pro budovy a haly výšky přes 12 do 15 m	t	27,106	701,91	19 025,97
23	K	997013219	Vnitrostaveništní doprava suti a vybouraných hmot vodorovně do 50 m Příplatek k cenám -3111 až -3217 za zvětšenou vodorovnou dopravu přes vymezenou dopravní vzdálenost za každých dalších i započatých 10 m	t	27,106	65,93	1 787,10
24	K	997013501	Odvoz suti a vybouraných hmot na skládku nebo meziskládku se složením, na vzdálenost do 1 km	t	27,106	234,63	6 359,88
25	K	997013509	Odvoz suti a vybouraných hmot na skládku nebo meziskládku se složením, na vzdálenost Příplatek k ceně za každý další i započatý 1 km přes 1 km	t	271,060	10,20	2 764,81
	VV		27,106*10 "Přepočtené koeficientem množství		271,060		
	VV		Součet		271,060		
26	K	997013831	Poplatek za uložení stavebního odpadu na skládce (skládkovné) směsného stavebního a demoličního zatříděného do Katalogu odpadů pod kódem 170 904	t	33,468	1 128,60	37 771,98
D	998		Přesun hmot				11 694,95
27	K	998011002	Přesun hmot pro budovy občanské výstavby, bydlení, výrobu a služby s nosnou vislou konstrukcí zděnou z cihel, tvárnic nebo kamene vodorovná dopravní vzdálenost do 100 m pro budovy výšky přes 6 do 12 m	t	26,020	276,21	7 186,98

PČ	Typ	Kód	Popis	MJ	Množství	J.cena [CZK]	Cena celkem [CZK]
28	K	998011014	Přesun hmot pro budovy občanské výstavby, bydlení, výrobu a služby s nosnou svislou konstrukcí zděnou z cihel, tvárnice nebo kamene Příplatek k cenám za zvětšený přesun přes vymezenou největší dopravní vzdálenost do 500 m	t	26,020	173,25	4 507,97
D PSV Práce a dodávky PSV							660 725,59
D 763 Konstrukce suché výstavby							60 888,19
29	K	763131371	Podhled ze sádrokartonových desek dřevěná spodní konstrukce dvouvrstvá z latí 50 x 30 mm jednoduše opláštěná deskou protipožární H2DF, tl. 12,5 mm, bez TI	m2	69,106	681,12	47 069,48
	VV		Chodba				
	VV		24,32*1,873		45,551		
	VV		1,8*(7,3-1,873)		9,769		
	VV		1,772*5,22		9,250		
	VV		Mezisoučet		64,570		
	VV		schody				
	VV		9*0,28*1,8		4,536		
	VV		Mezisoučet		4,536		
	VV		Součet		69,106		
30	K	763131713	Podhled ze sádrokartonových desek ostatní práce a konstrukce na podhledech ze sádrokartonových desek napojení na obvodové konstrukce profilem	m	81,764	124,74	10 199,24
	VV		24,042*2+1,8*2+7,3+9*0,28+5,22+1,8+5,22+9*0,28+7,3-1,8		81,764		
	VV		Součet		81,764		
31	K	763131714	Podhled ze sádrokartonových desek ostatní práce a konstrukce na podhledech ze sádrokartonových desek základní penetrační nátěr	m2	69,106	27,52	1 901,80
32	K	998763302	Přesun hmot pro konstrukce montované z desek sádrokartonových, sádrovláknitých, cementovláknitých nebo cementových stanovený z hmotnosti přesunovaného materiálu vodorovná dopravní vzdálenost do 50 m v objektech výšky přes 6 do 12 m	t	1,020	1 009,80	1 030,00
33	K	998763391	Přesun hmot pro konstrukce montované z desek sádrokartonových, sádrovláknitých, cementovláknitých nebo cementových Příplatek k cenám za zvětšený přesun přes vymezenou dopravní vzdálenost do 100 m	t	1,020	674,19	687,67
D 766 Konstrukce truhlářské							381 735,21
34	K	766000001	ostatní truhlářské práce	kpl	1,000	2 475,00	2 475,00
	VV		demontáž ,uložení a zpětné montáž věšáků na oblečení				
	VV		odnos,uložení a zpětná montáž lavic				
	VV		1		1,000		
	VV		Součet		1,000		
35	K	766441821	Demontáž parapetních desek dřevěných nebo plastových šířky do 300 mm délky přes 1m	kus	15,000	46,43	696,45
	VV		15		15,000		
	VV		Součet		15,000		
36	K	766621712vl	Montáž okenních doplňků okenní sklápěčky s rozvorou	kus	15,000	329,67	4 945,05
	VV		15		15,000		
	VV		Součet		15,000		
37	M	54981130	uzávěr pákový se závěsným třmenem 15006	kus	15,000	3 495,20	52 428,00
	VV		15		15,000		
	VV		Součet		15,000		
38	K	766621724	Dodávka a montáž parotěsných a poropropustných pásek	m	234,240	64,35	15 073,34
39	K	766622133	Montáž oken plastových včetně montáže rámu plochy přes 1 m2 otevíravých do zdiva, výšky přes 2,5 m	m2	50,628	651,42	32 980,09
	VV		2,404*1,404*15		50,628		
	VV		Součet		50,628		
40	M	61140056	okno plastové otevíravé/sklopné trojsklo přes plochu 1m2 přes v2,5m	m2	50,628	4 455,00	225 547,74
41	K	766660461	Montáž dveřních křidel dřevěných nebo plastových vchodových dveří včetně rámu do zdiva dvoukřídlových s nadsvětlíkem	kus	1,000	3 682,80	3 682,80
42	M	61173190VI	dveře dřevěné vchodové 10kasetové 800x1970mm	kus	1,000	28 734,75	28 734,75
	VV		tvář a hodnoty vstupních dveří budou upřesněny v PD				
	VV		paniková klika				
	VV		1		1,000		
	VV		Součet		1,000		

PČ	Typ	Kód	Popis	MJ	Množství	J.cena [CZK]	Cena celkem [CZK]
43	K	766694112	Montáž ostatních truhlářských konstrukcí parapetních desek dřevěných nebo plastových šířky do 300 mm, délky přes 1000 do 1600 mm	kus	15,000	179,19	2 687,85
	VV		15		15,000		
	VV		Součet		15,000		
44	M	60794100	deska parapetní dřevotřísková vnitřní 150x1000mm	m	22,500	380,16	8 553,60
	VV		15*1,5		22,500		
	VV		Součet		22,500		
45	M	61144019	koncovka k parapetu plastovému vnitřnímu 1 pár	sada	15,000	51,08	766,20
	VV		15		15,000		
	VV		Součet		15,000		
46	K	998766102	Přesun hmot pro konstrukce truhlářské stanovený z hmotnosti přesunovaného materiálu vodorovná dopravní vzdálenost do 50 m v objektech výšky přes 6 do 12 m	t	2,085	1 009,80	2 105,43
47	K	998766181	Přesun hmot pro konstrukce truhlářské stanovený z hmotnosti přesunovaného materiálu Příplatek k ceně za přesun prováděný bez použití mechanizace pro jakoukoliv výšku objektu	t	2,085	507,87	1 058,91
D 771			Podlahy z dlaždic				175 177,67
48	K	771111011	Příprava podkladu před provedením dlažby vysátí podlah	m2	80,259	11,98	961,50
49	K	771121011	Příprava podkladu před provedením dlažby nátěr penetrační na podlahu	m2	80,259	46,73	3 750,50
50	K	771151021	Příprava podkladu před provedením dlažby samonivelační stěrka min.pevnosti 30 MPa, tloušťky do 3 mm	m2	77,019	216,81	16 698,49
51	K	771161011	Příprava podkladu před provedením dlažby montáž profilu dilatační spáry v rovině dlažby	m	7,250	24,26	175,89
	VV		do dveří mezi dílnou a skladem				
	VV		1,8*2		3,600		
	VV		0,8*3+1,25		3,650		
	VV		Součet		7,250		
52	M	59054162	profil dilatační s bočními díly z PVC/CPE tl 6mm	m	7,975	145,53	1 160,60
	VV		7,25*1,1 "Přepočtené koeficientem množství		7,975		
	VV		Součet		7,975		
53	K	771271812	Demontáž obkladů schodišť z dlaždic keramických kladených do malty stupnic přes 250 do 350 mm	m	16,200	105,93	1 716,07
	VV		1,8*9		16,200		
	VV		Součet		16,200		
54	K	771271832	Demontáž obkladů schodišť z dlaždic keramických kladených do malty podstupnic do 250 mm	m	16,200	62,37	1 010,39
55	K	771274123	Montáž obkladů schodišť z dlaždic keramických lepených flexibilním lepidlem stupnic protiskluzných nebo reliéfních, šířky přes 250 do 300 mm	m	16,200	303,93	4 923,67
56	M	59761337	schodovka protiskluzná šířky 300mm	kus	63,000	323,73	20 394,99
	VV		7*9		63,000		
	VV		Součet		63,000		
57	K	771274242	Montáž obkladů schodišť z dlaždic keramických lepených flexibilním lepidlem podstupnic protiskluzných nebo reliéfních, výšky přes 150 do 200 mm	m	16,200	159,39	2 582,12
58	K	771471810	Demontáž soklíků z dlaždic keramických kladených do malty rovných	m	76,604	34,35	2 631,35
59	K	771474114	Montáž soklů z dlaždic keramických lepených flexibilním lepidlem rovných, výšky přes 120 do 150 mm	m	76,604	127,71	9 783,10
60	K	771574111	Montáž podlah z dlaždic keramických lepených flexibilním lepidlem maloformátových hladkých přes 6 do 9 ks/m2	m2	72,159	450,84	32 532,16
61	M	59761409	dlažba keramická slinutá protiskluzná do interiéru i exteriéru pro vysoké mechanické namáhání přes 9 do 12 ks/m2	m2	120,858	396,00	47 859,77
	VV		dlažba bude upřesněna dle výběru investora, předpokládá se standardní cena do 400kč/m2				
	VV		dlažby				
	VV		sokl*(3*0,15)				
	VV		0,2*1,8*9		3,240		
	VV		Součet		3,240		
	VV		109,871*1,1 "Přepočtené koeficientem množství		120,858		
	VV		Součet		120,858		
62	M	58582108	lepidlo cementové flexibilní pro keramické obklady a dlažby	kg	337,180	14,95	5 040,84
	VV		(sokl*0,15+dlažby)*3,5+0,5*9*1,8*3,5				

PČ	Typ	Kód	Popis	MJ	Množství	J.cena [CZK]	Cena celkem [CZK]
	VV		321,124*1,05 "Přepočtené koeficientem množství		337,180		
	VV		Součet		337,180		
63	M	58582003	<i>hmota spárovací flexibilní cementová vododpudivá, rychleschnoucí, světle šedá</i> (dlažby+sokl*0,15)*1+0,5*1,8*9*1	kg	100,925	82,27	8 303,10
	VV		91,75*1,1 "Přepočtené koeficientem množství		100,925		
	VV		Součet		100,925		
64	K	771571810	Demontáž podlah z dlaždic keramických kladených do malty	m2	72,159	128,70	9 286,86
65	K	771591185	Podlahy - dokončovací práce pracnější řezání dlaždic keramických rovné	kus	196,624	17,72	3 484,18
	VV		(13,26*2+5,9536*2+6,25*4)*3,1		196,624		
	VV		Součet		196,624		
66	K	998771102	Přesun hmot pro podlahy z dlaždic stanovený z hmotnosti přesunovaného materiálu vodorovná dopravní vzdálenost do 50 m v objektech výšky přes 6 do 12 m	t	4,021	557,37	2 241,18
67	K	998771192	Přesun hmot pro podlahy z dlaždic stanovený z hmotnosti přesunovaného materiálu Příplatek k ceně za zvětšený přesun přes vymezenou největší dopravní vzdálenost do 100 m	t	4,021	159,39	640,91
D 783			Dokončovací práce - nátěry				23 524,72
68	K	783801201	Příprava podkladu omítek před provedením nátěru obroušení	m2	98,806	16,44	1 624,37
	VV		1,5*(24,042*2+1,8+7,3+0,28*9*2+5,22*2+7,3-1,8)		117,246		
	VV		0,1*0,8*2*16		2,560		
	VV		0,6*1,5*2		1,800		
	VV		-0,7*1,5*15-1,5*1,5		-18,000		
	VV		-0,8*1,5*4		-4,800		
	VV		Součet		98,806		
69	K	783801401	Příprava podkladu omítek před provedením nátěru ometení	m2	98,806	4,64	458,46
70	K	783813131	Penetrační nátěr omítek hladkých omítek hladkých, zrnitých tenkovrstvých nebo štukových stupně členitosti 1 a 2 syntetický	m2	98,806	60,59	5 986,66
71	K	783817421	Krycí (ochranný) nátěr omítek dvojnásobný hladkých omítek hladkých, zrnitých tenkovrstvých nebo štukových stupně členitosti 1 a 2 syntetický	m2	98,806	156,42	15 455,23
D 784			Dokončovací práce - malby a tapety				19 399,80
72	K	784121003	Oškrabání malby v místnostech výšky přes 3,80 do 5,00 m	m2	162,312	30,59	4 965,12
73	K	784171003	Oleповání vnitřních ploch (materiál ve specifikaci) včetně pozdějšího odlepení páskou nebo fólií v místnostech výšky přes 3,80 do 5,00 m	m	244,620	9,67	2 365,48
74	M	58124833	<i>páska pro malířské potřeby maskovací krepová 19mmx50m</i>	m	244,620	0,57	139,43
75	K	784171101	Zakrytí nemalovaných ploch (materiál ve specifikaci) včetně pozdějšího odkrytí podlah	m2	72,159	4,64	334,82
76	M	58124844	<i>fólie pro malířské potřeby zakrývací tl 25μ 4x5m</i>	m2	72,159	3,51	253,28
77	K	784181103	Penetrace podkladu jednonásobná základní akrylátová v místnostech výšky přes 3,80 do 5,00 m	m2	162,312	15,54	2 522,33
78	K	784221103	Malby z malířských směsí otěruvzdorných za sucha dvojnásobné, bílé za sucha otěruvzdorné dobře v místnostech výšky přes 3,80 do 5,00 m	m2	231,418	38,11	8 819,34

KRYCÍ LIST SOUPISU PRACÍ

Stavba:

Žatec

Objekt:

0202 - spojovací chodba - elektroinstalace

KSO:

Místo:

CC-CZ:

Datum:

13.09.2021

Zadavatel:

IČ:

DIČ:

Zhotovitel:

IČ:

DIČ:

Projektant:

IČ:

DIČ:

Zpracovatel:

IČ:

DIČ:

Poznámka:

Cena bez DPH

102 864,89

	Základ daně	Sazba daně	Výše daně
DPH základní	102 864,89	21,00%	21 601,63
snížená	0,00	15,00%	0,00

Cena s DPH

v CZK

124 466,52

Projektant

Zpracovatel

Datum a podpis:

Razítko

Datum a podpis:

Razítko

Objednavatel

Zhotovitel

Datum a podpis:

Razítko

Datum a podpis:

Razítko

REKAPITULACE ČLENĚNÍ SOUPISU PRACÍ

Stavba: Žatec

Objekt: **0202 - spojovací chodba - elektroinstalace**

Místo: Datum: 13.09.2021

Zadavatel: Projektant:

Zhotovitel: Zpracovatel:

Kód dílu - Popis Cena celkem [CZK]

Náklady ze soupisu prací	102 864,89
PSV - Práce a dodávky PSV	102 864,89
741 - Elektroinstalace - silnoproud	39 160,07
7418 - Výchozí revize elktro	6 842,88
742 - Elektroinstalace - slaboproud	56 861,94

SOUPIS PRACÍ

Stavba:

Žatec

Objekt:

0202 - spojovací chodba - elektroinstalace

Místo:

Datum: 13.09.2021

Zadavatel:

Projektant:

Zhotovitel:

Zpracovatel:

PČ	Typ	Kód	Popis	MJ	Množství	J.cena [CZK]	Cena celkem [CZK]
----	-----	-----	-------	----	----------	--------------	-------------------

Náklady soupisu celkem**102 864,89**

D PSV Práce a dodávky PSV 102 864,89

D 741 Elektroinstalace - silnoproud 39 160,07

1	K	741120401	Montáž vodičů izolovaných měděných drátovacích bez ukončení v rozváděčích plných (CY), průřezu žily 0,35 až 6 mm ²	m	100,000	60,98	6 098,00
---	---	-----------	---	---	---------	-------	----------

VV CYKY 3Ax1.5mm² (CYKY 3O1.5) 750V (PO)

VV 100 100,000

VV Součet 100,000

2	M	PKB.711895	CYKYLO-O 3x1,5	km	0,500	14 280,16	7 140,08
---	---	------------	----------------	----	-------	-----------	----------

VV cy3a

VV 100*0,005 "Přepočtené koeficientem množství" 0,500

VV Součet 0,500

3	K	741370101	Montáž svítidel žárovkových se zapojením vodičů průmyslových stropních přisazených 1 zdroj bez koše	kus	12,000	256,41	3 076,92
---	---	-----------	---	-----	--------	--------	----------

VV 12 12,000

VV Součet 12,000

4	M	34833110	svítidlo zářivkové průmyslové prachotěsné IP66, čirí akrylát, elektronický předřadník, 2x35W, délka 1572 mm	kus	12,000	919,71	11 036,52
---	---	----------	---	-----	--------	--------	-----------

VV 12 12,000

VV Součet 12,000

5	M	34751014.1	zářivka lineární 36W G13 denní bílá	kus	24,000	81,25	1 950,00
---	---	------------	-------------------------------------	-----	--------	-------	----------

VV zářivka 35W T5

VV 12*2 24,000

VV Součet 24,000

6	K	741371871	Demontáž svítidel bez zachování funkčnosti (do suti) v bytových nebo společenských místnostech se standardní patiči (E27, T5, GU10) skleněných lustrového typu do 2 zdrojů	kus	12,000	61,97	743,64
---	---	-----------	--	-----	--------	-------	--------

7	K	741820102	Měření osvětlovacího zařízení intenzity osvětlení na pracovišti do 50 svítidel	soubor	1,000	3 831,30	3 831,30
---	---	-----------	--	--------	-------	----------	----------

8	K	741990062VI	Ostatní doplňkové práce elektromontážní dokončovací práce (čištění a konzervace) utěsnění skříňových rozváděčů a řídicích skříní	kus	1,000	4 950,00	4 950,00
---	---	-------------	--	-----	-------	----------	----------

9	K	998741102	Přesun hmot pro silnoproud stanovený z hmotnosti přesunovaného materiálu vodorovná dopravní vzdálenost do 50 m v objektech výšky přes 6 do 12 m	t	0,083	4 019,40	333,61
---	---	-----------	---	---	-------	----------	--------

D 7418 Výchozí revize elktro 6 842,88

10	K	741812011	Zkoušky vodičů a kabelů izolační kabelu silového do 1 kV, počtu a průřezu žil do 4x 25 mm ²	kus	1,000	282,15	282,15
----	---	-----------	--	-----	-------	--------	--------

11	K	741813001	Zkoušky a prohlídky elektrických přístrojů měření impedance nulové smyčky okruhu vedení jednofázového 220 V	kus	1,000	472,23	472,23
----	---	-----------	---	-----	-------	--------	--------

12	K	741813021	Zkoušky a prohlídky elektrických přístrojů revize, seřízení a nastavení ochranných relé včetně vystavení protokolu	kus	1,000	6 088,50	6 088,50
----	---	-----------	--	-----	-------	----------	----------

D 742 Elektroinstalace - slaboproud 56 861,94

13	M	001	Optický kabel, venkovní 4 vlákna	m	200,000	25,74	5 148,00
----	---	-----	----------------------------------	---	---------	-------	----------

VV 200 200,000

VV Součet 200,000

14	M	002	Mikrotrubička na optický kabel	m	100,000	8,91	891,00
----	---	-----	--------------------------------	---	---------	------	--------

VV 100 100,000

VV Součet 100,000

15	M	003	Pigtail	ks	8,000	58,41	467,28
----	---	-----	---------	----	-------	-------	--------

VV 8 8,000

VV Součet 8,000

PČ	Typ	Kód	Popis	MJ	Množství	J.cena [CZK]	Cena celkem [CZK]
16	M	004	Kotva na optický kabel	ks	4,000	96,03	384,12
	VV		4		4,000		
	VV		Součet		4,000		
17	M	005	Optické spojky	ks	4,000	106,92	427,68
	VV		4		4,000		
	VV		Součet		4,000		
18	M	006	Výložník na optický kabel	ks	1,000	485,10	485,10
	VV		1		1,000		
	VV		Součet		1,000		
19	M	007	Optický laser, transceiver, 10 Mbps	ks	4,000	1 475,10	5 900,40
	VV		4		4,000		
	VV		Součet		4,000		
20	M	008	Montážní materiál (vruty)	kpl	1,000	346,50	346,50
	VV		1		1,000		
	VV		Součet		1,000		
21	M	009	LHD lišta 15x10	m	10,000	15,84	158,40
	VV		10		10,000		
	VV		Součet		10,000		
22	M	010	Rack 6U	ks	1,000	3 069,99	3 069,99
	VV		1		1,000		
	VV		Součet		1,000		
23	M	011	Patch panel 1U, 24 port	ks	1,000	616,77	616,77
	VV		1		1,000		
	VV		Součet		1,000		
24	M	012	Vyvažovací panel	ks	1,000	230,67	230,67
	VV		1		1,000		
	VV		Součet		1,000		
25	M	013	Optická vana, 1U, 24 vláken	ks	1,000	980,10	980,10
	VV		1		1,000		
	VV		Součet		1,000		
26	M	014	Mikrotik CRS326, 24G, SFP	ks	1,000	3 851,10	3 851,10
	VV		1		1,000		
	VV		Součet		1,000		
27	M	015	Montáž RACKU, nastavení aktivního prvku mikrotik	ks	1,000	2 376,00	2 376,00
	VV		1		1,000		
	VV		Součet		1,000		
28	M	016	Nastavení a vyvaření optického kabelu, 2 vlákna	ks	1,000	13 761,00	13 761,00
	VV		1		1,000		
	VV		Součet		1,000		
29	M	017	Test optického spoje, dokumentace	ks	1,000	3 465,00	3 465,00
	VV		1		1,000		
	VV		Součet		1,000		
30	M	018	Ubiquiti UniFi AC AP PRO	ks	3,000	3 267,00	9 801,00
	P		Poznámka k položce: □ Popis položky: 2,4 a 5 GHz, indoor 802.11 ac - a/b/g/n, integrovaná MIMO anténa, PoE				
	VV		3		3,000		
	VV		Součet		3,000		
31	M	019	UTP kabel CAT 5E	m	60,000	7,43	445,80
	VV		60		60,000		
	VV		Součet		60,000		
32	M	020	ABB TANGO datová zásuvka	ks	3,000	197,01	591,03
	VV		3		3,000		
	VV		Součet		3,000		
33	M	021	Natažení datové sítě, montáž zásuvek, montáž wifi, nastavení	soubor	1,000	3 465,00	3 465,00
	VV		1		1,000		
	VV		Součet		1,000		

KRYCÍ LIST SOUPISU PRACÍ

Stavba:

Žatec

Objekt:

0203 - spojovací chodba - ÚT a ZTI

KSO:

Místo:

CC-CZ:

Datum:

13.09.2021

Zadavatel:

IČ:

DIČ:

Zhotovitel:

IČ:

DIČ:

Projektant:

IČ:

DIČ:

Zpracovatel:

IČ:

DIČ:

Poznámka:

Cena bez DPH

95 193,22

	Základ daně	Sazba daně	Výše daně
DPH základní	95 193,22	21,00%	19 990,58
DPH snížená	0,00	15,00%	0,00

Cena s DPH

v CZK

115 183,80

Projektant

Zpracovatel

Datum a podpis:

Razítko

Datum a podpis:

Razítko

Objednavatel

Zhotovitel

Datum a podpis:

Razítko

Datum a podpis:

Razítko

REKAPITULACE ČLENĚNÍ SOUPISU PRACÍ

Stavba:

Žatec

Objekt:

0203 - spojovací chodba - ÚT a ZTI

Místo:

Datum: 13.09.2021

Zadavatel:

Projektant:

Zhotovitel:

Zpracovatel:

Kód dílu - Popis

Gena celkem [CZK]

Náklady ze soupisu prací

95 193,22

PSV - Práce a dodávky PSV

95 193,22

733 - Ústřední vytápění - rozvodné potrubí

72 386,50

734 - Ústřední vytápění - armatury

10 998,34

735 - Ústřední vytápění - otopná tělesa

11 808,38

SOUPIS PRACÍ

Stavba:

Žatec

Objekt:

0203 - spojovací chodba - ÚT a ZTI

Místo:

Datum: 13.09.2021

Zadavatel:

Projektant:

Zhotovitel:

Zpracovatel:

PČ	Typ	Kód	Popis	MJ	Množství	J.cena [CZK]	Cena celkem [CZK]
----	-----	-----	-------	----	----------	--------------	-------------------

Náklady soupisu celkem

95 193,22

D PSV

Práce a dodávky PSV

95 193,22

D 733

Ústřední vytápění - rozvodné potrubí

72 386,50

1	K	733120819	Demontáž potrubí z trubek ocelových hladkých Ø přes 38 do 60,3	m	84,840	57,22	4 854,54
	VV		3,5*4*2		28,000		
	VV		1,8*2*2		7,200		
	VV		2,5*2+7,3*2+2,8*2+5,22*2+2*2		39,640		
	VV		10		10,000		
	VV		Součet		84,840		

2	K	733190801	Demontáž příslušenství potrubí odřezání objímek dvojitých DN do 50	kus	30,000	2,64	79,20
3	K	733193820	Demontáž příslušenství potrubí rozřezání konzol, podpěr a výložníků pro potrubí z uhlíků L přes 50x50x5 do 80x80x8 mm	kus	26,000	14,16	368,16

VV 6*4*2 26,000
VV Součet 26,000

4	K	733223205	Potrubí z trubek měděných tvrdých spojovaných tvrdým pájením Ø 28/1,5	m	84,840	618,75	52 494,75
5	K	733291101	Zkoušky těsností potrubí z trubek měděných Ø do 35/1,5	m	84,840	17,82	1 511,85
6	K	733811252	Ochrana potrubí termoizolačními trubiciemi z pěnového polyetylenu PE přilepenými v příčných a podélných spojích, tloušťky izolace přes 20 do 25 mm, vnitřního průměru izolace DN přes 22 do 45 mm	m	84,840	144,54	12 262,77
7	K	733890803	Vnitrostaveništní přemístění vybouraných (demontovaných) hmot rozvodů potrubí vodorovně do 100 m v objektech výšky přes 6 do 24 m	t	0,418	1 950,30	815,23

D 734

Ústřední vytápění - armatury

10 998,34

8	K	734140821	Demontáž ventilů redukčních s rozšířeným výstupem DN 25/ 50	kus	5,000	286,11	1 430,55
	VV		5		5,000		
	VV		Součet		5,000		

9	K	734209113	Montáž závitových armatur se 2 závitů G 1/2 (DN 15)	kus	10,000	75,84	758,40
10	M	55121196	závitový zpětný ventil 1/2"	kus	10,000	150,48	1 504,80
11	K	734211115	Ventily odvzdušňovací závitové otopných těles PN 6 do 120°C G 1/2	kus	5,000	92,56	462,80
12	K	734449112	Regulátory montáž regulátorů teploty přímých proporcionálních s jedním snímačem a ventilem DN 20	soubor	5,000	465,30	2 326,50
13	M	40561205.1	regulátor teploty stonkový 1obvod -40-0°C jímka mosaz	kus	7,000	643,50	4 504,50
14	K	998734102	Přesun hmot pro armatury stanovený z hmotnosti přesunovaného materiálu vodorovná dopravní vzdálenost do 50 m v objektech výšky přes 6 do 12 m	t	0,012	898,92	10,79

D 735

Ústřední vytápění - otopná tělesa

11 808,38

15	K	7300001V1	Ostatní doplňkové práce elektromontážní dokončovací práce (čištění a konzervace) utěsnění skříňových rozváděčů a řídicích skříní	kus	1,000	9 900,00	9 900,00
16	K	735151831	Demontáž otopných těles panelových třířadých stavební délky do 1500 mm	kus	5,000	154,44	772,20
18	K	735494811	Vypuštění vody z otopných soustav bez kotlů, ohříváků, zásobníků a nádrží	m2	10,000	20,10	201,00
19	K	735890802	Vnitrostaveništní přemístění vybouraných (demontovaných) hmot otopných těles vodorovně do 100 m v objektech výšky přes 6 do 12 m	t	0,225	1 306,80	294,03

PČ	Typ	Kód	Popis	MJ	Množství	J.cena [CZK]	Cena celkem [CZK]
20	K	998735102	Přesun hmot pro otopná tělesa stanovený z hmotnosti přesunovaného materiálu vodorovná dopravní vzdálenost do 50 m v objektech výšky přes 6 do 12 m	t	0,402	1 069,20	429,82
21	K	998735193	Přesun hmot pro otopná tělesa stanovený z hmotnosti přesunovaného materiálu Příplatek k cenám za zvětšený přesun přes vymezenou největší dopravní vzdálenost do 500 m	t	0,402	525,69	211,33

KRYCÍ LIST SOUPISU PRACÍ

Stavba:

Žatec

Objekt:

0301 - bezbariérové WC - stavební

KSO:

Místo:

CC-CZ:

Datum:

13.09.2021

Zadavatel:

IČ:

DIČ:

Zhotovitel:

IČ:

DIČ:

Projektant:

IČ:

DIČ:

Zpracovatel:

IČ:

DIČ:

Poznámka:

Cena bez DPH

133 631,81

	Základ daně	Sazba daně	Výše daně
DPH základní	133 631,81	21,00%	28 062,68
snížená	0,00	15,00%	0,00

Cena s DPH

v CZK

161 694,49

Projektant

Zpracovatel

Datum a podpis:

Razítko

Datum a podpis:

Razítko

Objednavatel

Zhotovitel

Datum a podpis:

Razítko

Datum a podpis:

Razítko

REKAPITULACE ČLENĚNÍ SOUPISU PRACÍ

Stavba:

Žatec

Objekt:

0301 - bezbariérové WC - stavební

Místo:

Datum: 13.09.2021

Zadavatel:

Projektant:

Zhotovitel:

Zpracovatel:

Kód dílu - Popis

Gena celkem [CZK]

Náklady ze soupisu prací

133 631,81

HSV - Práce a dodávky HSV	54 622,33
3 - Svislé a kompletní konstrukce	1 066,82
6 - Úpravy povrchů, podlahy a osazování výplní	7 404,62
61 - Úprava povrchů vnitřních	3 552,99
62 - Úprava povrchů vnějších	3 644,45
63 - Podlahy a podlahové konstrukce	6 841,16
9 - Ostatní konstrukce a práce, bourání	154,99
94 - Lešení a stavební výtahy	4 189,68
95 - Různé dokončovací konstrukce a práce pozemních staveb	405,05
96 - Bourání konstrukcí	1 694,77
97 - Prorážení otvorů a ostatní bourací práce	1 707,20
997 - Přesun sutě	22 973,14
998 - Přesun hmot	987,46
PSV - Práce a dodávky PSV	79 009,48
763 - Konstrukce suché výstavby	10 861,27
766 - Konstrukce truhlářské	29 385,00
767 - Konstrukce zámečnické	64,94
771 - Podlahy z dlaždic	6 520,01
776 - Podlahy povlakové	340,29
781 - Dokončovací práce - obklady	27 491,63
783 - Dokončovací práce - nátěry	442,41
784 - Dokončovací práce - malby a tapety	1 900,25
786 - Dokončovací práce - čalounické úpravy	2 003,68

SOUPIS PRACÍ

Stavba:

Žatec

Objekt:

0301 - bezbariérové WC - stavební

Místo:

Datum: 13.09.2021

Zadavatel:

Projektant:

Zhotovitel:

Zpracovatel:

PČ	Typ	Kód	Popis	MJ	Množství	J.cena [CZK]	Cena celkem [CZK]
----	-----	-----	-------	----	----------	--------------	-------------------

Náklady soupisu celkem

133 631,81

D	HSV		Práce a dodávky HSV				54 622,33
D	3		Svislé a kompletní konstrukce				1 066,82
1	K	317941121	Osazování ocelových válcovaných nosníků na zdivu I nebo IE nebo U nebo UE nebo L do č. 12 nebo výšky do 120 mm	t	0,030	8 929,80	267,89
	VV		1,5*0,01*2		0,030		
	VV		Součet		0,030		
2	M	13010510	úhelník ocelový nerovnostranný jakost 11 375 75x50x5mm	t	0,030	26 631,00	798,93
D	6		Úpravy povrchů, podlahy a osazování výplní				7 404,62
3	K	612135001	Vyrovnání nerovností podkladu vnitřních omítaných ploch maltou, tloušťky do 10 mm vápenocementovou stěn	m2	16,817	226,71	3 812,58
4	K	612135090	Vyrovnání nerovností podkladu vnitřních omítaných ploch Příplatek k ceně za každých dalších 5 mm tloušťky podkladní vrstvy přes 10 mm maltou vápennou stěn	m2	16,817	111,87	1 881,32
5	K	642944121	Osazení ocelových dveřních zárubní lisovaných nebo z úhelníků dodatečně s vybetonováním prahu, plochy do 2,5 m2	kus	1,000	562,32	562,32
	VV		rozšíření vstupu do WC na 1m				
	VV		1		1,000		
	VV		Součet		1,000		
6	M	55331205	zárubeň ocelová pro běžné zdění hranatý profil s drážkou 110 1100 levá,pravá	kus	1,000	1 148,40	1 148,40
D	61		Úprava povrchů vnitřních				3 552,99
7	K	612135101	Hrubá výplň rýh maltou jakékoli šířky rýhy ve stěnách	m2	0,600	359,37	215,62
8	K	612325422	Oprava vápenocementové omítky vnitřních ploch štukové dvouvrstvé, tloušťky do 20 mm a tloušťky štuky do 3 mm stěn, v rozsahu opravované plochy přes 10 do 30%	m2	12,195	177,21	2 161,08
	VV		Nad obklad				
	VV		(2,15+2,15+2,22+0,4+2,22+0,4)*1,45		13,833		
	VV		(0,4*2*2,404)		1,923		
	VV		1,5*0,4		0,600		
	VV		odpočet otvory				
	VV		-1,49*1,45*1		-2,161		
	VV		-1*2*1		-2,000		
	VV		Součet		12,195		
9	K	612345301	Sádrová nebo vápenosádrová omítka ostění nebo nadpraží hladká	m2	1,892	621,72	1 176,29
D	62		Úprava povrchů vnějších				3 644,45
10	K	622143004	Montáž omítkových profilů plastových nebo pozinkovaných, upevněných vtlačněním do podkladní vrstvy nebo přibitím začíšťovacích samolepících pro vytvoření dilatačního spoje s okenním rámem	m	12,616	31,28	394,63
11	M	59051476	profil okenní začíšťovací se sklovláknitou armovací tkaninou 9 mm/2,4 m	m	12,616	31,38	395,89
12	K	622335203	Oprava cementové škrábané (břizolitové) omítky vnějších ploch stěn, v rozsahu opravované plochy přes 30 do 50%	m2	6,308	452,43	2 853,93
	VV		Ostění oken po montáži nových				
	VV		(2,404*2+1,5*1)		6,308		
	VV		Součet		6,308		
D	63		Podlahy a podlahové konstrukce				6 841,16
13	K	631311115	Mazanina z betonu prostého bez zvýšených nároků na prostředí tl. přes 50 do 80 mm tř. C 20/25	m3	0,476	3 633,30	1 729,45

PČ	Typ	Kód	Popis	MJ	Množství	J.cena [CZK]	Cena celkem [CZK]
14	K	631319011	Příplatek k cenám mazanin za úpravu povrchu mazaniny přehlazením, mazanina tl. přes 50 do 80 mm	m3	4,763	879,12	4 187,25
15	K	631362021	Výztuž mazanin ze svařovaných sítí z drátů typu KARI	t	0,029	31 878,00	924,46
D 9 Ostatní konstrukce a práce, bourání							154,99
16	K	964011211	Vybourání železobetonových prefabrikovaných překladů uložených ve zdivu, délky do 3 m, hmotnosti do 50 kg/m	m3	0,038	4 078,80	154,99
	VV		0,15*1,25*0,2		0,038		
	VV		Součet		0,038		
D 94 Lešení a stavební výtahy							4 189,68
17	K	946112112	Montáž pojízdných věží trubkových nebo dílcových s maximálním zatížením podlahy do 200 kg/m2 šířky přes 0,9 do 1,6 m, délky do 3,2 m, výšky přes 1,5 m do 2,5 m	kus	1,000	1 920,60	1 920,60
18	K	946112212	Montáž pojízdných věží trubkových nebo dílcových s maximálním zatížením podlahy do 200 kg/m2 Příplatek za první a každý další den použití pojízdného lešení k ceně -2112	kus	4,000	319,77	1 279,08
19	K	946112812	Demontáž pojízdných věží trubkových nebo dílcových s maximálním zatížením podlahy do 200 kg/m2 šířky přes 0,9 do 1,6 m, délky do 3,2 m, výšky přes 1,5 m do 2,5 m	kus	1,000	990,00	990,00
D 95 Různé dokončovací konstrukce a práce pozemních staveb							405,05
20	K	952901131	Čištění budov při provádění oprav a udržovacích prací konstrukcí nebo prvků omytím	m2	4,763	85,04	405,05
D 96 Bourání konstrukcí							1 694,77
21	K	965042241	Bourání mazanin betonových nebo z litého asfaltu tl. přes 100 mm, plochy přes 4 m2	m3	0,476	2 168,10	1 032,02
22	K	968072246	Vybourání kovových rámu oken s křídly, dveřních zárubní, vrat, stěn, ostění nebo obkladů okenních rámu s křídly jednoduchých, plochy do 4 m2	m2	3,606	106,92	385,55
	VV		1*2,404*1,5		3,606		
	VV		Součet		3,606		
23	K	968072455	Vybourání kovových rámu oken s křídly, dveřních zárubní, vrat, stěn, ostění nebo obkladů dveřních zárubní, plochy do 2 m2	m2	1,000	277,20	277,20
D 97 Prorážení otvorů a ostatní bourací práce							1 707,20
24	K	974031132	Vysekání rýh ve zdivu cihelném na maltu vápennou nebo vápenocementovou do hl. 50 mm a šířky do 70 mm	m	3,000	87,02	261,06
	VV		3		3,000		
	VV		Součet		3,000		
25	K	974042534	Vysekání rýh v betonové nebo jiné monolitické dlažbě s betonovým podkladem do hl. 50 mm a šířky do 150 mm	m	2,000	211,86	423,72
	VV		2		2,000		
	VV		Součet		2,000		
26	K	973021511	Vysekání výklenků nebo kapes ve zdivu z kamene výklenků, pohledové plochy přes 0,25 m2	m3	0,075	8 563,50	642,26
	VV		0,2*1,25*0,3		0,075		
	VV		Součet		0,075		
27	K	971033631	Vybourání otvorů ve zdivu základovém nebo nadzákladovém z cihel, tvárnic, příčkových z cihel pálených na maltu vápennou nebo vápenocementovou plochy do 4 m2, tl. do 150 mm	m2	1,000	380,16	380,16
	VV		rozšíření otvoru dveří				
	VV		1		1,000		
	VV		Součet		1,000		
D 997 Přesun sutě							22 973,14
28	K	997013114	Vnitrostaveništní doprava sutí a vybouraných hmot vodorovně do 50 m svise s použitím mechanizace pro budovy a haly výšky přes 12 do 15 m	t	1,897	701,91	1 331,52
29	K	997013219	Vnitrostaveništní doprava sutí a vybouraných hmot vodorovně do 50 m Příplatek k cenám -3111 až -3217 za zvětšenou vodorovnou dopravu přes vymezenou dopravní vzdálenost za každých dalších i započatých 10 m	t	1,897	65,93	125,07

PČ	Typ	Kód	Popis	MJ	Množství	J.cena [CZK]	Cena celkem [CZK]
30	K	997013501	Odvoz sutí a vybouraných hmot na skládku nebo meziskládku se složením, na vzdálenost do 1 km	t	1,897	234,63	445,09
31	K	997013509	Odvoz sutí a vybouraných hmot na skládku nebo meziskládku se složením, na vzdálenost Příplatek k ceně za každý další i započatý 1 km přes 1 km	t	18,970	10,20	193,49
	VV		1,897*10 "Přepočtené koeficientem množství		18,970		
	VV		Součet		18,970		
32	K	997013831	Poplatek za uložení stavebního odpadu na skládce (skládkovné) směsného stavebního a demoličního zatříděného do Katalogu odpadů pod kódem 170 904	t	18,499	1 128,60	20 877,97
D 998			Přesun hmot				987,46
33	K	998011002	Přesun hmot pro budovy občanské výstavby, bydlení, výrobu a služby s nosnou svislou konstrukcí zděnou z cihel, tvárnic nebo kamene vodorovná dopravní vzdálenost do 100 m pro budovy výšky přes 6 do 12 m	t	2,197	276,21	606,83
34	K	998011014	Přesun hmot pro budovy občanské výstavby, bydlení, výrobu a služby s nosnou svislou konstrukcí zděnou z cihel, tvárnic nebo kamene Příplatek k cenám za zvětšený přesun přes vymezenou největší dopravní vzdálenost do 500 m	t	2,197	173,25	380,63
D PSV			Práce a dodávky PSV				79 009,48
D 763			Konstrukce suché výstavby				10 861,27
35	K	763121427	Stěna předsazená ze sádkartonových desek s nosnou konstrukcí z ocelových profilů CW, UW jednoduše opláštěná deskou impregnovanou H2 tl. 12,5 mm, Tl tl. 40 mm, EI 30 stěna tl. 62,5 mm, profil 50	m2	7,418	623,70	4 626,61
	VV		3,45*2,15		7,418		
	VV		Součet		7,418		
36	K	763121621	Montáž desek tl 12,5 mm na nosnou kci SDK stěna předsazená - druhá vrstva desek impregnovaných	m2	7,418	53,86	399,53
P			Poznámka k položce: <input type="checkbox"/> Poznámka k položce: druhá vrstva z důvodu zpevnění předstěny před aplikací obkladů				
37	M	59030025	deska SDK impregnovaná H2 tl 12,5mm	m2	8,160	105,14	857,94
	VV		7,418*1,1 "Přepočtené koeficientem množství		8,160		
	VV		Součet		8,160		
38	K	763121714	Stěna předsazená ze sádkartonových desek ostatní konstrukce a práce na předsazených stěnách ze sádkartonových desek základní penetrační nátěr	m2	7,418	24,06	178,48
39	K	763131371	Podhled ze sádkartonových desek dřevěná spodní konstrukce dvouvrstvá z latí 50 x 30 mm jednoduše opláštěná deskou protipožární H2DF, tl. 12,5 mm, bez TI	m2	4,613	681,12	3 142,01
40	K	763131713	Podhled ze sádkartonových desek ostatní práce a konstrukce na podhledech ze sádkartonových desek napojení na obvodové konstrukce profilem	m	8,740	124,74	1 090,23
41	K	763131714	Podhled ze sádkartonových desek ostatní práce a konstrukce na podhledech ze sádkartonových desek základní penetrační nátěr	m2	4,613	27,52	126,95
42	K	998763302	Přesun hmot pro konstrukce montované z desek sádkartonových, sádrovláknitých, cementovláknitých nebo cementových stanovený z hmotnosti přesunovaného materiálu vodorovná dopravní vzdálenost do 50 m v objektech výšky přes 6 do 12 m	t	0,261	1 009,80	263,56
43	K	998763391	Přesun hmot pro konstrukce montované z desek sádkartonových, sádrovláknitých, cementovláknitých nebo cementových Příplatek k cenám za zvětšený přesun přes vymezenou dopravní vzdálenost do 100 m	t	0,261	674,19	175,96
D 766			Konstrukce truhlářské				29 385,00
44	K	766441821	Demontáž parapetních desek dřevěných nebo plastových šířky do 300 mm délky přes 1m	kus	1,000	46,43	46,43
	VV		1		1,000		
	VV		Součet		1,000		
45	K	766621712vl	Montáž okenních doplňků okenní sklápěčky s rozvorou	kus	1,000	329,67	329,67
	VV		pákový uzavírač oken				
	VV		1		1,000		
	VV		Součet		1,000		

PČ	Typ	Kód	Popis	MJ	Množství	J.cena [CZK]	Cena celkem [CZK]
46	M	54981130	uzávěr pákový se závěsným třmenem 15006	kus	1,000	3 495,20	3 495,20
	VV		1		1,000		
	VV		Součet		1,000		
47	K	766621724	Dodávka a montáž parotěsných a poropropustných pásek	m	9,308	64,35	598,97
48	K	766622133	Montáž oken plastových včetně montáže rámu plochy přes 1 m2 otevíravých do zdiva, výšky přes 2,5 m	m2	3,606	651,42	2 349,02
49	M	61140056	okno plastové otevíravé/sklonné trojsklo přes plochu 1m2 přes v2,5m	m2	3,606	4 455,00	16 064,73
50	K	766660002	Montáž dveřních křídel dřevěných nebo plastových otevíravých do ocelové zárubně povrchově upravených jednokřídlových, šířky přes 800 mm	kus	1,000	705,87	705,87
	VV		1		1,000		
	VV		Součet		1,000		
51	M	61160242	dveře dřevěné vnitřní hladké plné 1křídle standardní provedení 1100x1970mm	kus	1,100	2 168,10	2 384,91
	VV		1*1,1 "Přepočtené koeficientem množství		1,100		
	VV		Součet		1,100		
52	K	766660734	Montáž dveřních doplňků dveřního kování bezpečnostního panikového kování	kus	2,000	368,28	736,56
53	M	76666001	Vodorovné kování z oboustran dveří	ks	2,000	792,00	1 584,00
54	K	766691914	Ostatní práce vyvěšení nebo zavěšení křídel s případným uložením a opětovným zavěšením po provedení stavebních změn dřevěných dveřních, plochy do 2 m2	kus	1,000	25,05	25,05
55	K	766694112	Montáž ostatních truhlářských konstrukcí parapetních desek dřevěných nebo plastových šířky do 300 mm, délky přes 1000 do 1600 mm	kus	1,000	179,19	179,19
	VV		1		1,000		
	VV		Součet		1,000		
56	M	60794100	deska parapetní dřevotřísková vnitřní 150x1000mm	m	1,500	380,16	570,24
	VV		1*1,5		1,500		
	VV		Součet		1,500		
57	M	61144019	koncovka k parapetu plastovému vnitřnímu 1 pár	sada	1,000	51,08	51,08
58	K	998766102	Přesun hmot pro konstrukce truhlářské stanovený z hmotnosti přesunovaného materiálu vodorovná dopravní vzdálenost do 50 m v objektech výšky přes 6 do 12 m	t	0,174	1 009,80	175,71
59	K	998766181	Přesun hmot pro konstrukce truhlářské stanovený z hmotnosti přesunovaného materiálu Příplatek k ceně za přesun prováděný bez použití mechanizace pro jakoukoliv výšku objektu	t	0,174	507,87	88,37
D 767 Konstrukce zámečnické							64,94
60	K	767691813	Ostatní práce - vyvěšení nebo zavěšení kovových křídel s případným uložením a opětovným zavěšením po provedení stavebních změn oken, plochy přes 1,50 m2	kus	2,000	32,47	64,94
	VV		1*2		2,000		
	VV		Součet		2,000		
D 771 Podlahy z dlaždic							6 520,01
61	K	771111011	Příprava podkladu před provedením dlažby vysátí podlah	m2	4,763	11,98	57,06
62	K	771121011	Příprava podkladu před provedením dlažby nátěr penetrační na podlahu	m2	4,763	46,73	222,57
63	K	771151021	Příprava podkladu před provedením dlažby samonivelační stěrka min.pevnosti 30 MPa, tloušťky do 3 mm	m2	4,763	216,81	1 032,67
64	K	771161011	Příprava podkladu před provedením dlažby montáž profilu dilatační spáry v rovině dlažby	m	1,000	24,26	24,26
65	M	59054162	profil dilatační s bočními díly z PVC/CPE tl 6mm	m	1,000	145,53	145,53
66	K	771574111	Montáž podlah z dlaždic keramických lepených flexibilním lepidlem maloformátových hladkých přes 6 do 9 ks/m2	m2	4,763	450,84	2 147,35
67	M	59761409	dlažba keramická slinutá protiskluzná do interiéru i exteriéru pro vysoké mechanické namáhání přes 9 do 12 ks/m2	m2	4,763	396,00	1 886,15
68	M	58582108	lepidlo cementové flexibilní pro keramické obklady a dlažby	kg	16,671	14,95	249,23
69	M	58582003	hmota spárovací flexibilní cementová vododpudivá, rychleschnoucí, světle šedá	kg	4,763	82,27	391,85
70	K	771591185	Podlahy - dokončovací práce pracnější řezání dlaždic keramických rovné	kus	13,547	17,72	240,05
	VV		(2,15+2,22)*3,1		13,547		

PČ	Typ	Kód	Popis	MJ	Množství	J.cena [CZK]	Cena celkem [CZK]
VV		Součet			13,547		
71	K	998771102	Přesun hmot pro podlahy z dlaždic stanovený z hmotnosti přesunovaného materiálu vodorovná dopravní vzdálenost do 50 m v objektech výšky přes 6 do 12 m	t	0,172	557,37	95,87
72	K	998771192	Přesun hmot pro podlahy z dlaždic stanovený z hmotnosti přesunovaného materiálu Příplatek k ceně za zvětšený přesun přes vymezenou největší dopravní vzdálenost do 100 m	t	0,172	159,39	27,42
D		776	Podlahy povlakové				340,29
73	K	776201811	Demontáž povlakových podlahovin lepených ručně bez podložky	m2	4,763	48,91	232,96
VV		2,22*2,15-0,4*0,4+0,1*1,5			4,763		
VV		Součet			4,763		
74	K	776410811	Demontáž soklíků nebo lišt pryžových nebo plastových	m	8,740	12,28	107,33
VV		2,15*2+2,22*2			8,740		
VV		Součet			8,740		
D		781	Dokončovací práce - obklady				27 491,63
75	K	781121011	Příprava podkladu před provedením obkladu nátěr penetrační na stěnu	m2	15,288	46,73	714,41
VV		2,2*(2,22*2+2,15*2)			19,228		
VV		0,1*2*0,8			0,160		
VV		-1*2			-2,000		
VV		-1,5*1,4			-2,100		
VV		Součet			15,288		
76	K	781473114	Montáž obkladů vnitřních stěn z dlaždic keramických lepených standardním lepidlem hladkých přes 19 do 22 ks/m2	m2	15,288	432,63	6 614,05
77	M	59761040	obklad keramický hladký přes 19 do 22ks/m2	m2	17,581	385,11	6 770,62
VV		obklad			17,581		
VV		15,288*1,15 "Přepočtené koeficientem množství			17,581		
VV		Součet			17,581		
78	M	58582005	lepidlo cementové standardní pro keramické maloformátové obklady a dlažby nebo skleněné mozaiky, bílé	kg	53,508	12,97	694,00
79	M	58582112	hmota spárovací flexibilní cementová vododpudivá, rychleschnoucí, bílá	t	15,288	15,44	236,05
80	K	781477111	Montáž obkladů vnitřních stěn z dlaždic keramických Příplatek k cenám za plochu do 10 m2 jednotlivě	m2	15,288	65,04	994,33
81	K	781493111	Obklad - dokončující práce profily ukončovací lepené standardním lepidlem rohové	m	11,000	143,55	1 579,05
VV		4*2,2+2,2			11,000		
VV		Součet			11,000		
82	K	781493511	Obklad - dokončující práce profily ukončovací lepené standardním lepidlem ukončovací	m	8,740	98,80	863,51
VV		2,15*2+2,22*2			8,740		
VV		Součet			8,740		
83	K	781495141	Obklad - dokončující práce průnik obkladem kruhový, bez izolace do DN 30	kus	6,000	50,09	300,54
VV		6			6,000		
VV		Součet			6,000		
84	K	998781102	Přesun hmot pro obklady keramické stanovený z hmotnosti přesunovaného materiálu vodorovná dopravní vzdálenost do 50 m v objektech výšky přes 6 do 12 m	t	15,654	557,37	8 725,07
D		783	Dokončovací práce - nátěry				442,41
85	K	783314101	Základní nátěr zámečnických konstrukcí jednonásobný syntetický	m2	1,470	100,98	148,44
VV		dveřních zárubní			1,470		
VV		0,3*(2*2+0,9)*1			1,470		
VV		Součet			1,470		
86	K	783317101	Krycí nátěr (email) zámečnických konstrukcí jednonásobný syntetický standardní	m2	2,940	99,99	293,97
D		784	Dokončovací práce - malby a tapety				1 900,25
87	K	784121003	Oškrabání malby v místnostech výšky přes 3,80 do 5,00 m	m2	27,483	30,59	840,70
88	K	784171003	Oleповání vnitřních ploch (materiál ve specifikaci) včetně pozdějšího odlepení páskou nebo fólií v místnostech výšky přes 3,80 do 5,00 m	m	18,740	9,67	181,22
89	M	58124833	páska pro malířské potřeby maskovací krepová 19mmx50m	m	18,740	0,57	10,68
VV		18,74			18,740		
VV		Součet			18,740		

PČ	Typ	Kód	Popis	MJ	Množství	J.cena [CZK]	Cena celkem [CZK]
90	K	784171101	Zakrytí nemalovaných ploch (materiál ve specifikaci) včetně pozdějšího odkrytí podlah	m2	4,613	4,64	21,40
91	M	58124844	fólie pro malířské potřeby zakrývací tl 25μ 4x5m	m2	4,613	3,51	16,19
	VV		4,613		4,613		
	VV		Součet		4,613		
92	K	784181103	Penetrace podkladu jednonásobná základní akrylátová v místnostech výšky přes 3,80 do 5,00 m	m2	12,195	15,54	189,51
93	K	784221103	Malby z malířských směsí otěruvzdorných za sucha dvojnásobné, bílé za sucha otěruvzdorné dobře v místnostech výšky přes 3,80 do 5,00 m	m2	16,808	38,11	640,55
D 786			Dokončovací práce - čalounické úpravy				2 003,68
94	K	786626111	Montáž lamelové žaluzie - manuální ovládání	m2	3,606	163,35	589,04
95	M	55346200	žaluzie horizontální interiérové	m2	3,606	391,05	1 410,13
96	K	998786102	Přesun hmot pro čalounické úpravy stanovený z hmotnosti přesunovaného materiálu vodorovná dopravní vzdálenost do 50 m v objektech výšky (hloubky) přes 6 do 12 m	t	0,005	902,88	4,51

KRYCÍ LIST SOUPISU PRACÍ

Stavba:

Žatec

Objekt:

0302 - bezbariérové WC - elektroinstalace

KSO:

Místo:

CC-CZ:

Datum:

13.09.2021

Zadavatel:

IČ:

DIČ:

Zhotovitel:

IČ:

DIČ:

Projektant:

IČ:

DIČ:

Zpracovatel:

IČ:

DIČ:

Poznámka:

Cena bez DPH

30 971,44

	Základ daně	Sazba daně	Výše daně
DPH základní	30 971,44	21,00%	6 504,00
DPH snížená	0,00	15,00%	0,00

Cena s DPH

v CZK

37 475,44

Projektant

Zpracovatel

Datum a podpis:

Razítko

Datum a podpis:

Razítko

Objednavatel

Zhotovitel

Datum a podpis:

Razítko

Datum a podpis:

Razítko

REKAPITULACE ČLENĚNÍ SOUPISU PRACÍ

Stavba: Žatec

Objekt: **0302 - bezbariérové WC - elektroinstalace**

Místo:

Datum: 13.09.2021

Zadavatel:

Projektant:

Zhotovitel:

Zpracovatel:

Kód dílu - Popis

Gena celkem [CZK]

Náklady ze soupisu prací

30 971,44

HSV - HSV

1 384,64

6 - Úpravy povrchů, podlahy a osazování výplní

441,54

9 - Ostatní konstrukce a práce, bourání

943,10

PSV - Práce a dodávky PSV

29 586,80

741 - Elektroinstalace - silnoproud

12 846,13

7411 - Elektroinstalace - pomůcky

9 897,79

7418 - Výchozí revize elktro

6 842,88

SOUPIS PRACÍ

Stavba:

Žatec

Objekt:

0302 - bezbariérové WC - elektroinstalace

Místo:

Datum: 13.09.2021

Zadavatel:

Projektant:

Zhotovitel:

Zpracovatel:

PČ	Typ	Kód	Popis	MJ	Množství	J.cena [CZK]	Cena celkem [CZK]
----	-----	-----	-------	----	----------	--------------	-------------------

Náklady soupisu celkem

30 971,44

D HSV HSV 1 384,64

D 6 Úpravy povrchů, podlahy a osazování výplní 441,54

1	K	611135101	Hrubá výplň rýh maltou jakékoli šířky rýhy ve střepech	m2	0,200	410,85	82,17
	VV		2*0,1		0,200		
	VV		Součet		0,200		

2	K	612135101	Hrubá výplň rýh maltou jakékoli šířky rýhy ve stěnách	m2	1,000	359,37	359,37
	VV		10*0,1		1,000		
	VV		Součet		1,000		

D 9 Ostatní konstrukce a práce, bourání 943,10

3	K	971033131	Vybourání otvorů ve zdivu základovém nebo nadzákladovém z cihel, tvárnic, příčkových z cihel pálených na maltu vápennou nebo vápenocementovou průměru profilu do 60 mm, tl. do 150 mm	kus	2,000	18,91	37,82
4	K	973031616	Vysekání výklenků nebo kapes ve zdivu z cihel na maltu vápennou nebo vápenocementovou kapes pro špalíky a krabice, velikosti do 100x100x50 mm	kus	4,000	44,85	179,40
5	K	974031121	Vysekání rýh ve zdivu cihelném na maltu vápennou nebo vápenocementovou do hl. 30 mm a šířky do 30 mm	m	12,000	60,49	725,88

D PSV Práce a dodávky PSV 29 586,80

D 741 Elektroinstalace - silnoproud 12 846,13

6	K	741120401	Montáž vodičů izolovaných měděných drátovacích bez ukončení v rozváděcích plných (CY), průřezu žily 0,35 až 6 mm2	m	20,000	60,98	1 219,60
	VV		CYKY 3Ax1,5mm2 (CYKY 3O1.5) 750V (PO)		10,000		
	VV		10		10,000		
	VV		CYKY 3Ax2,5mm2 (CYKY 3O1.5) 750V (PO)		10,000		
	VV		10		10,000		
	VV		Součet		20,000		

7	M	PKB.711895	CYKYLO-O 3x1,5	km	10,000	14,28	142,80
8	M	PKB.713384	CYKYLO-O 3x2,5	km	10,000	23,16	231,60

	VV		10		10,000		
	VV		Součet		10,000		

9	K	741310001	Montáž spínačů jedno nebo dvoupólových nástěnných se zapojením vodičů, pro prostředí normální vypínačů, řazení 1-jednopolových	kus	1,000	106,92	106,92
---	---	-----------	--	-----	-------	--------	--------

	VV		posunutí stávajícího vypínače vzhledem k rozšíření otvoru dveří				
	VV		1		1,000		
	VV		Součet		1,000		

10	M	34535514	spínač jednopólový 10A barevný	kus	1,000	139,29	139,29
----	---	----------	--------------------------------	-----	-------	--------	--------

11	K	741371005	Montáž svítidel zářivkových se zapojením vodičů bytových nebo společenských místností stropních přisazených 3 zdroje s krytem	kus	1,000	385,11	385,11
----	---	-----------	---	-----	-------	--------	--------

12	M	34853167	svítidlo zářivkové pro nebezpečná prostředí stropní 3x36/40W	kus	1,000	1 485,00	1 485,00
----	---	----------	--	-----	-------	----------	----------

13	M	34751014.1	zářivka lineární 36W G13 denní bílá	kus	3,000	62,68	188,04
----	---	------------	-------------------------------------	-----	-------	-------	--------

14	K	741371871	Demontáž svítidel bez zachování funkčnosti (do suti) v bytových nebo společenských místnostech se standardní patič (E27, T5, GU10) skleněných lustrového typu do 2 zdrojů	kus	1,000	61,97	61,97
----	---	-----------	---	-----	-------	-------	-------

15	K	741820102	Měření osvětlovacího zařízení intenzity osvětlení na pracovišti do 50 svítidel	soubor	1,000	3 831,30	3 831,30
----	---	-----------	--	--------	-------	----------	----------

PČ	Typ	Kód	Popis	MJ	Množství	J.cena [CZK]	Cena celkem [CZK]
16	K	741990062VI	Ostatní doplňkové práce elektromontážní dokončovací práce (čištění a konzervace) utěsnění skříňových rozváděčů a řídicích skříní	kus	1,000	4 950,00	4 950,00
17	K	998741102	Přesun hmot pro silnoproud stanovený z hmotnosti přesunovaného materiálu vodorovná dopravní vzdálenost do 50 m v objektech výšky přes 6 do 12 m	t	0,026	4 019,40	104,50
D 7411			Elektroinstalace - pomůcky				9 897,79
18	K	74110001	Montážní práce spojené s alarmem pro invady	kpl	1,000	1 485,00	1 485,00
	VV		Montáž kontrolního panelu s alarmem				
	VV		Montáž zvonku ss/st 3-24V				
	VV		propojení SYKFY 5x2x0,5mmVU				
	VV		1		1,000		
	VV		Součet		1,000		
19	M	10392	kontrolní panel s alarmem na WC pro postižené	ks	1,000	2 721,41	2 721,41
	VV		1		1,000		
	VV		Součet		1,000		
20	M	00313	krabice přístrojová KP 67/2	ks	4,000	7,37	29,48
	VV		4		4,000		
	VV		Součet		4,000		
21	M	31212	resetovací tlačítko na WC pro postižené	ks	1,000	1 497,38	1 497,38
	VV		1		1,000		
	VV		Součet		1,000		
22	M	31214	signalizační tlačítko se šnurou na WC pro postižené	ks	1,000	1 946,04	1 946,04
	VV		1		1,000		
	VV		Součet		1,000		
23	M	10052	SYKFY 5x2x0,5mm2	m	10,000	11,48	114,80
	VV		10		10,000		
	VV		Součet		10,000		
24	M	10346	SYKFY 5x2x0,5mm2	m	1,000	2 030,48	2 030,48
	VV		1		1,000		
	VV		Součet		1,000		
25	M	00201	trubka ohebná instal. PVC 2316 průměr 16mm	m	10,000	7,32	73,20
	VV		10		10,000		
	VV		Součet		10,000		
D 7418			Výchozí revize elktro				6 842,88
26	K	741812011	Zkoušky vodičů a kabelů izolační kabelu silového do 1 kV, počtu a průřezu žil do 4x 25 mm2	kus	1,000	282,15	282,15
27	K	741813001	Zkoušky a prohlídky elektrických přístrojů měření impedance nulové smyčky okruhu vedení jednofázového 220 V	kus	1,000	472,23	472,23
28	K	741813021	Zkoušky a prohlídky elektrických přístrojů revize, seřízení a nastavení ochranných relé včetně vystavení protokolu	kus	1,000	6 088,50	6 088,50

KRYCÍ LIST SOUPISU PRACÍ

Stavba:

Žatec

Objekt:

0303 - bezbariérové WC - ÚT a ZTI

KSO:

Místo:

CC-CZ:

Datum:

13.09.2021

Zadavatel:

IČ:

DIČ:

Zhotovitel:

IČ:

DIČ:

Projektant:

IČ:

DIČ:

Zpracovatel:

IČ:

DIČ:

Poznámka:

Cena bez DPH

65 739,77

	Základ daně	Sazba daně	Výše daně
DPH základní	65 739,77	21,00%	13 805,35
DPH snížená	0,00	15,00%	0,00

Cena s DPH

v CZK

79 545,12

Projektant

Zpracovatel

Datum a podpis:

Razítko

Datum a podpis:

Razítko

Objednavatel

Zhotovitel

Datum a podpis:

Razítko

Datum a podpis:

Razítko

REKAPITULACE ČLENĚNÍ SOUPISU PRACÍ

Stavba: Žatec

Objekt: 0303 - bezbariérové WC - ÚT a ZTI

Místo:

Datum: 13.09.2021

Zadavatel:

Projektant:

Zhotovitel:

Zpracovatel:

Kód dílu - Popis

Gena celkem [CZK]

Náklady ze soupisu prací

65 739,77

HSV - HSV	0,00
PSV - Práce a dodávky PSV	65 739,77
7 - Přípomocce ,drobný materiál	9 900,00
721 - Zdravotechnika - vnitřní kanalizace	5 666,50
722 - Zdravotechnika - vnitřní vodovod	10 083,63
725 - Zdravotechnika - zařizovací předměty	25 351,92
733 - Ústřední vytápění - rozvodné potrubí	11 032,17
734 - Ústřední vytápění - armatury	1 715,59
735 - Ústřední vytápění - otopná tělesa	548,52
763 - Konstrukce suché výstavby	1 441,44

SOUPIS PRACÍ

Stavba:

Žatec

Objekt:

0303 - bezbariérové WC - ÚT a ZTI

Místo:

Datum: 13.09.2021

Zadavatel:

Projektant:

Zhotovitel:

Zpracovatel:

PČ	Typ	Kód	Popis	MJ	Množství	J.cena [CZK]	Cena celkem [CZK]
----	-----	-----	-------	----	----------	--------------	-------------------

Náklady soupisu celkem

65 739,77

D	HSV	HSV					0,00
D	PSV	Práce a dodávky PSV					65 739,77
D	7	Přípomocce ,drobný materiál					9 900,00
1	K	7300001VI	Ostatní doplňkové práce elektromontážní dokončovací práce (čištění a konzervace) utěsnění skříňových rozváděčů a řídicích skříní	kus	1,000	9 900,00	9 900,00
D	721	Zdravotnicka - vnitřní kanalizace					5 666,50
2	K	721173401	Potrubí z plastových trub PVC SN4 svodné (ležaté) DN 110	m	12,000	383,72	4 604,64
VV			nápoje na sávající kanalizaci				
VV			vložení potrubí do připravené rýhy				
VV			obsyp potrubí				
VV			součástí dodávky a montáže jest odbočka ke svislé kanalizaci				
VV			odbočka 110/50 napojení na umyvadlo				
VV			koleno k WC				
VV			12		12,000		
VV			Součet		12,000		
3	K	721174043	Potrubí z plastových trub polypropylenové přípojovací DN 50	m	2,000	379,17	758,34
VV			nové potrubí pro připojení umyvadla -napojení na novou kanalizaci				
VV			včetně kolen				
VV			2		2,000		
VV			Součet		2,000		
4	K	721290111	Zkouška těsnosti kanalizace v objektech vodou do DN 125	m	14,000	21,68	303,52
VV			12+2		14,000		
VV			Součet		14,000		
D	722	Zdravotnicka - vnitřní vodovod					10 083,63
5	K	722174023	Potrubí z plastových trubek z polypropylenu (PPR) svařovaných polyfuzně PN 20 (SDR 6) D 25 x 4,2	m	20,000	355,41	7 108,20
VV			připojení umyvadla k rozvodům sousední místnosti družiny				
VV			teplá-studená voda				
VV			připojení nového WC				
VV			2*9+2		20,000		
VV			Součet		20,000		
6	K	722181242	Ochrana potrubí termoizolačními trubkami z pěnového polyetylénu PE přilepenými v příčných a podélných spojích, tloušťky izolace přes 13 do 20 mm, vnitřního průměru izolace DN přes 22 do 45 mm	m	20,000	108,90	2 178,00
VV			2*10		20,000		
VV			Součet		20,000		
7	K	722290234	Zkoušky, proplach a desinfekce vodovodního potrubí proplach a desinfekce vodovodního potrubí do DN 80	m	20,000	39,21	784,20
8	K	998722102	Přesun hmot pro vnitřní vodovod stanovený z hmotnosti přesunovaného materiálu vodorovná dopravní vzdálenost do 50 m v objektech výšky přes 6 do 12 m	t	0,023	575,19	13,23
D	725	Zdravotnicka - zařizovací předměty					25 351,92
9	K	725112173	Zařízení záchodů kombi klozety s hlubokým splachováním zvýšený 50 cm s odpadem svislým	soubor	1,000	9 216,90	9 216,90
VV			Stojící kombinační klozet + splachovací nádrž				
VV			Instalační sada				
VV			WC pro invalidy a seniory				
VV			1		1,000		
VV			Součet		1,000		

PČ	Typ	Kód	Popis	MJ	Množství	J.cena [CZK]	Cena celkem [CZK]
10	K	725211681	Umyvadla keramická bílá bez výtokových armatur připevněná na stěnu šrouby zdravotní bílá 640 mm	soubor	1,000	3 118,50	3 118,50
	VV		Příslušenství umyvadla - šrouby, výpust, podomítkový sifon, roháčky - součástí dodávky				
	VV		1		1,000		
	VV		Součet		1,000		
11	K	725291511	Doplňky zařízení koupelen a záchodů plastové dávkovač tekutého mydla na 350 ml	soubor	1,000	758,34	758,34
12	K	725291621	Doplňky zařízení koupelen a záchodů nerezové zásobník toaletních papírů d=300 mm	soubor	1,000	1 564,20	1 564,20
13	K	725291631	Doplňky zařízení koupelen a záchodů nerezové zásobník papírových ručníků	soubor	1,000	1 722,60	1 722,60
14	K	725291641	Doplňky zařízení koupelen a záchodů nerezové madlo sprchové 750 x 450 mm	soubor	2,000	2 514,60	5 029,20
	VV		Dodávka a montáž				
	VV		nerezová ocel, trubka průměru 32mm				
	VV		včetně šroubů a hmoždinek				
	VV		2		2,000		
	VV		Součet		2,000		
15	K	725291641VI	Doplňky zařízení koupelen a záchodů nerezové madlo sprchové 750 x 450 mm	soubor	1,000	880,11	880,11
	VV		Dodávka a montáž				
	VV		nerezová ocel, trubka průměru 32mm				
	VV		včetně šroubů a hmoždinek				
	VV		1		1,000		
	VV		Součet		1,000		
16	M	55167399	sedátko klozetové duroplastové bílé	kus	1,000	886,05	886,05
17	K	725822612	Baterie umyvadlové stojánkové pákové s výpustí	soubor	1,000	2 176,02	2 176,02
	VV		Umyvadlová baterie stojánková s prodlouženou pákou pro imobilní				
	VV		1		1,000		
	VV		Součet		1,000		
D 733			Ústřední vytápění - rozvodné potrubí				11 032,17
18	K	733120819	Demontáž potrubí z trubek ocelových hladkých Ø přes 38 do 60,3	m	12,600	57,22	720,97
	VV		3,5*2		7,000		
	VV		1,8*2		3,600		
	VV		2		2,000		
	VV		Součet		12,600		
19	K	733190801	Demontáž příslušenství potrubí odřezání objímek dvojitých DN do 50	kus	2,000	2,64	5,28
	VV		2		2,000		
	VV		Součet		2,000		
20	K	733193820	Demontáž příslušenství potrubí rozřezání konzol, podpěr a výložníků pro potrubí z úhelníků L přes 50x50x5 do 80x80x8 mm	kus	4,000	14,16	56,64
	VV		1*4		4,000		
	VV		Součet		4,000		
21	K	733223205	Potrubí z trubek měděných tvrdých spojovaných tvrdým pájením Ø 28/1,5	m	12,600	618,75	7 796,25
22	K	733291101	Zkoušky těsnosti potrubí z trubek měděných Ø do 35/1,5	m	12,600	17,82	224,53
23	K	733811252	Ochrana potrubí termoizolačními trubicemi z pěnového polyetylenu PE přilepenými v příčných a podélných spojích, tloušťky izolace přes 20 do 25 mm, vnitřního průměru izolace DN přes 22 do 45 mm	m	12,600	144,54	1 821,20
24	K	733890803	Vnitrostaveništní přemístění vybouraných (demontovaných) hmot rozvodů potrubí vodorovně do 100 m v objektech výšky přes 6 do 24 m	t	0,191	1 950,30	372,51
25	K	998733102	Přesun hmot pro rozvody potrubí stanovený z hmotnosti přesunovaného materiálu vodorovná dopravní vzdálenost do 50 m v objektech výšky přes 6 do 12 m	t	0,020	1 247,40	24,95
26	K	998733193	Přesun hmot pro rozvody potrubí stanovený z hmotnosti přesunovaného materiálu Příplatek k cenám za zvětšený přesun přes vymezenou největší dopravní vzdálenost do 500 m	t	0,020	492,03	9,84
D 734			Ústřední vytápění - armatury				1 715,59
27	K	734140821	Demontáž ventilů redukčních s rozšířeným výstupem DN 25/ 50	kus	1,000	286,11	286,11
	VV		1		1,000		
	VV		Součet		1,000		
28	K	734209113	Montáž závitových armatur se 2 závitů G 1/2 (DN 15)	kus	1,000	75,84	75,84
	VV		1		1,000		
	VV		Součet		1,000		
29	M	55121196	závitový zpětný ventil 1/2"	kus	1,000	150,48	150,48

PČ	Typ	Kód	Popis	MJ	Množství	J.cena [CZK]	Cena celkem [CZK]
	VV		1		1,000		
	VV		Součet		1,000		
30	K	734211115	Ventily odvzdušňovací závitové otopných těles PN 6 do 120°C G 1/2	kus	1,000	92,56	92,56
31	K	734449112	Regulátory montáž regulátorů teploty přímých proporcionálních s jedním snímačem a ventilem DN 20	soubor	1,000	465,30	465,30
	VV		1		1,000		
	VV		Součet		1,000		
32	M	40561205	regulátor teploty stonkový 1obvod -40-0°C jímka mosaz	kus	1,000	643,50	643,50
	VV		1		1,000		
	VV		Součet		1,000		
33	K	998734102	Přesun hmot pro armatury stanovený z hmotnosti přesunovaného materiálu vodorovná dopravní vzdálenost do 50 m v objektech výšky přes 6 do 12 m	t	0,002	898,92	1,80
D 735 Ústřední vytápění - otopná tělesa							548,52
34	K	735151831	Demontáž otopných těles panelových třířadých stavební délky do 1500 mm	kus	1,000	154,44	154,44
36	K	735494811	Vypuštění vody z otopných soustav bez kotlů, ohříváků, zásobníků a nádrží	m2	0,840	20,10	16,88
	VV		0,6*1,4		0,840		
	VV		Součet		0,840		
37	K	735890802	Vnitrostaveništní přemístění vybouraných (demontovaných) hmot otopných těles vodorovně do 100 m v objektech výšky přes 6 do 12 m	t	0,191	1 306,80	249,60
38	K	998735102	Přesun hmot pro otopná tělesa stanovený z hmotnosti přesunovaného materiálu vodorovná dopravní vzdálenost do 50 m v objektech výšky přes 6 do 12 m	t	0,080	1 069,20	85,54
39	K	998735193	Přesun hmot pro otopná tělesa stanovený z hmotnosti přesunovaného materiálu Příplatek k cenám za zvětšený přesun přes vymezenou největší dopravní vzdálenost do 500 m	t	0,080	525,69	42,06
D 763 Konstrukce suché výstavby							1 441,44
40	K	763173111	Instalační technika pro konstrukce ze sádkartonových desek montáž nosičů zařizovacích předmětů úchytu pro umyvadlo	kus	1,000	504,90	504,90
41	M	59030729	konstrukce pro uchycení umyvadla s nástěnnými bateriemi osová rozteč CW profilů 450-625mm	kus	1,000	936,54	936,54

KRYCÍ LIST SOUPISU PRACÍ

Stavba:

Žatec

Objekt:

0401 - cvičná kuchyňka - stavební

KSO:

Místo:

CC-CZ:

Datum:

13.09.2021

Zadavatel:

IČ:

DIČ:

Zhotovitel:

IČ:

DIČ:

Projektant:

IČ:

DIČ:

Zpracovatel:

IČ:

DIČ:

Poznámka:

Cena bez DPH

424 216,03

	Základ daně	Sazba daně	Výše daně
DPH základní	424 216,03	21,00%	89 085,37
snížená	0,00	15,00%	0,00

Cena s DPH

v CZK

513 301,40

Projektant

Zpracovatel

Datum a podpis:

Razítko

Datum a podpis:

Razítko

Objednavatel

Zhotovitel

Datum a podpis:

Razítko

Datum a podpis:

Razítko

REKAPITULACE ČLENĚNÍ SOUPISU PRACÍ

Stavba: Žatec

Objekt: **0401 - cvičná kuchyňka - stavební**

Místo: Datum: 13.09.2021

Zadavatel: Projektant:

Zhotovitel: Zpracovatel:

Kód dílu - Popis

Gena celkem [CZK]

Náklady ze soupisu prací **424 216,03**

HSV - Práce a dodávky HSV	186 070,39
6 - Úpravy povrchů, podlahy a osazování výplní	0,00
61 - Úprava povrchů vnitřních	32 519,54
62 - Úprava povrchů vnějších	4 817,92
63 - Podlahy a podlahové konstrukce	31 989,56
9 - Ostatní konstrukce a práce, bourání	0,00
94 - Lešení a stavební výtahy	10 676,55
997 - Přesun sutě	78 564,64
998 - Přesun hmot	6 658,36
95 - Různé dokončovací konstrukce a práce pozemních staveb	3 565,21
96 - Bourání konstrukcí	11 379,28
97 - Prorážení otvorů a ostatní bourací práce	5 899,33
PSV - Práce a dodávky PSV	238 145,64
763 - Konstrukce suché výstavby	40 528,39
766 - Konstrukce truhlářské	80 495,55
767 - Konstrukce zámečnické	196,80
771 - Podlahy z dlaždic	67 353,90
776 - Podlahy povlakové	1 570,38
781 - Dokončovací práce - obklady	22 487,01
783 - Dokončovací práce - nátěry	7 587,80
784 - Dokončovací práce - malby a tapety	11 897,69
786 - Dokončovací práce - čalounické úpravy	6 028,12

SOUPIS PRACÍ

Stavba:

Žatec

Objekt:

0401 - cvičná kuchyňka - stavební

Místo:

Datum: 13.09.2021

Zadavatel:

Projektant:

Zhotovitel:

Zpracovatel:

PČ	Typ	Kód	Popis	MJ	Množství	J.cena [CZK]	Cena celkem [CZK]
----	-----	-----	-------	----	----------	--------------	-------------------

Náklady soupisu celkem

424 216,03

D HSV Práce a dodávky HSV 186 070,39

D 6 Úpravy povrchů, podlahy a osazování výplní 0,00

D 61 Úprava povrchů vnitřních 32 519,54

1	K	612135001	Vyrovnání nerovností podkladu vnitřních omítaných ploch maltou, tloušťky do 10 mm vápenocementovou stěn	m2	17,822	228,20	4 066,98
2	K	612135101	Hrubá výplň rýh maltou jakékoli šířky rýhy ve stěnách	m2	12,702	361,57	4 592,66
3	K	612325422	Oprava vápenocementové omítky vnitřních ploch štukové dvouvrstvé, tloušťky do 20 mm a tloušťky šuku do 3 mm stěn, v rozsahu opravované plochy přes 10 do 30%	m2	113,752	178,48	20 302,46
4	K	612345301	Sádrová nebo vápenosádrová omítka ostění nebo nadpraží hladká	m2	5,677	626,64	3 557,44

VV začištění po montáži nových oken
 VV (2,404*2+1,5)*3*0,3 5,677
 VV Součet 5,677

D 62 Úprava povrchů vnějších 4 817,92

5	K	622143004	Montáž omítkových profilů plastových nebo pozinkovaných, upevněných vtačením do podkladní vrstvy nebo přibitím začišťovacích samolepicích pro vytvoření dilatujícího spoje s okenním rámem	m	37,847	31,60	1 195,97
6	M	59051476	profil okenní začišťovací se sklovláknitou armovací tkaninou 9 mm/2,4 m	m	39,739	31,38	1 247,01

VV 37,847*1,05 *Přepočtené koeficientem množství 39,739
 VV Součet 39,739

7	K	622335203	Oprava cementové škrábané (břizolitové) omítky vnějších ploch stěn, v rozsahu opravované plochy přes 30 do 50%	m2	5,227	454,36	2 374,94
---	---	-----------	--	----	-------	--------	----------

VV Ostění oken po montáži nových
 VV (2,404*6+1,5*2)*0,3 5,227
 VV Součet 5,227

D 63 Podlahy a podlahové konstrukce 31 989,56

8	K	631311115	Mazanina z betonu prostého bez zvýšených nároků na prostředí tl. přes 50 do 80 mm tř. C 20/25	m3	4,547	3 643,42	16 566,63
9	K	631319011	Příplatek k cenám mazanin za úpravu povrchu mazaniny přehlazením, mazanina tl. přes 50 do 80 mm	m3	4,547	888,00	4 037,74
10	K	631362021	Výztuž mazanin ze svařovaných sítí z drátů typu KARI	t	0,273	31 927,53	8 716,22
11	K	613135001	Vyrovnání nerovností podkladu vnitřních omítaných ploch maltou, tloušťky do 10 mm vápenocementovou pilířů nebo sloupů	m2	9,197	290,20	2 668,97

VV 0,3*(1,5+2,404*2)*3 5,677
 VV Mezisoučet 5,677
 VV boky a pilíře
 VV 3,8*0,4*2 3,040
 VV 0,8*0,1*6 0,480
 VV Mezisoučet 3,520
 VV Součet 9,197

D 9 Ostatní konstrukce a práce, bourání 0,00

D 94 Lešení a stavební výtahy 10 676,55

12	K	946112112	Montáž pojízdných věží trubkových nebo dílcových s maximálním zatížením podlahy do 200 kg/m2 šířky přes 0,9 do 1,6 m, délky do 3,2 m, výšky přes 1,5 m do 2,5 m	kus	2,000	1 940,00	3 880,00
----	---	-----------	---	-----	-------	----------	----------

PČ	Typ	Kód	Popis	MJ	Množství	J.cena [CZK]	Cena celkem [CZK]
13	K	946112212	Montáž pojízdných věží trubkových nebo dílcových s maximálním zatížením podlahy do 200 kg/m ² Příplatek za první a každý další den použití pojízdného lešení k ceně -2112	kus	15,000	319,77	4 796,55
14	K	946112812	Demontáž pojízdných věží trubkových nebo dílcových s maximálním zatížením podlahy do 200 kg/m ² šířky přes 0,9 do 1,6 m, délky do 3,2 m, výšky přes 1,5 m do 2,5 m	kus	2,000	1 000,00	2 000,00
D 997			Přesun sutě				78 564,64
15	K	997013114	Vnitrostaveništní doprava suti a vybouraných hmot vodorovně do 50 m svisle s použitím mechanizace pro budovy a haly výšky přes 12 do 15 m	t	19,130	709,00	13 563,17
16	K	997013219	Vnitrostaveništní doprava suti a vybouraných hmot vodorovně do 50 m Příplatek k cenám -3111 až -3217 za zvětšenou vodorovnou dopravu přes vymezenou dopravní vzdálenost za každých dalších i započatých 10 m	t	38,260	66,60	2 548,12
	VV		19,13*2 "Přepočtené koeficientem množství		38,260		
	VV		Součet		38,260		
17	K	997013501	Odvoz suti a vybouraných hmot na skládku nebo meziskládku se složením, na vzdálenost do 1 km	t	19,130	237,00	4 533,81
18	K	997013509	Odvoz suti a vybouraných hmot na skládku nebo meziskládku se složením, na vzdálenost Příplatek k ceně za každý další i započatý 1 km přes 1 km	t	286,950	10,30	2 955,59
	VV		19,13*15 "Přepočtené koeficientem množství		286,950		
	VV		Součet		286,950		
19	K	997013831	Poplatek za uložení stavebního odpadu na skládce (skládkovné) směsného stavebního a demoličního zatříděného do Katalogu odpadů pod kódem 170 904	t	48,701	1 128,60	54 963,95
D 998			Přesun hmot				6 658,36
20	K	998011002	Přesun hmot pro budovy občanské výstavby, bydlení, výrobu a služby s nosnou svislou konstrukcí zděnou z cihel, tvárnic nebo kamene vodorovná dopravní vzdálenost do 100 m pro budovy výšky přes 6 do 12 m	t	14,666	279,00	4 091,81
21	K	998011014	Přesun hmot pro budovy občanské výstavby, bydlení, výrobu a služby s nosnou svislou konstrukcí zděnou z cihel, tvárnic nebo kamene Příplatek za zvětšený přesun přes vymezenou největší dopravní vzdálenost do 500 m	t	14,666	175,00	2 566,55
D 95			Různé dokončovací konstrukce a práce pozemních staveb				3 565,21
22	K	952901131	Čištění budov při provádění oprav a udržovacích prací konstrukcí nebo prvků omytím	m ²	41,509	85,89	3 565,21
D 96			Bourání konstrukcí				11 379,28
23	K	962031133	Bourání příček z cihel, tvárnic nebo příčkových z cihel pálených, plných nebo dutých na maltu vápennou nebo vápenocementovou, tl. do 150 mm	m ²	2,091	121,00	253,01
	VV		vybourání poploříčky pro vestavnou skříň				
	VV		3,434*0,609		2,091		
	VV		Součet		2,091		
24	K	965042241	Bourání mazanin betonových nebo z litého asfaltu tl. přes 100 mm, plochy přes 4 m ²	m ³	4,547	2 190,00	9 957,93
25	K	968072246	Vybourání kovových rámu oken s křídly, dveřních zárubní, vrat, stěn, ostění nebo obkladů okenních rámu s křídly jednoduchých, plochy do 4 m ²	m ²	10,818	108,00	1 168,34
	VV		3*2,404*1,5		10,818		
	VV		Součet		10,818		
D 97			Prorážení otvorů a ostatní bourací práce				5 899,33
26	K	971033641	Vybourání otvorů ve zdivu základovém nebo nadzákladovém z cihel, tvárnic, příčkových z cihel pálených na maltu vápennou nebo vápenocementovou plochy do 4 m ² , tl. do 300 mm	m ³	1,000	476,00	476,00
	VV		vybourání otvoru pro odvětrání digestoří				
	VV		1		1,000		
	VV		Součet		1,000		
27	K	974031132	Vysekání rýh ve zdivu cihelném na maltu vápennou nebo vápenocementovou do hl. 50 mm a šířky do 70 mm	m	15,510	87,90	1 363,33
	VV		5,17*3		15,510		
	VV		Součet		15,510		

PČ	Typ	Kód	Popis	MJ	Množství	J.cena [CZK]	Cena celkem [CZK]
28	K	974031134	Vysekání rýh ve zdivu cihelném na maltu vápennou nebo vápenocementovou do hl. 50 mm a šířky do 150 mm	m	13,000	102,00	1 326,00
	VV		4*2+5		13,000		
	VV		Součet		13,000		
29	K	978021191	Otlučení cementových vnitřních ploch stěn, v rozsahu do 100 %	m2	13,670	200,00	2 734,00
	VV		v místě obkladu				
	VV		1,5*(0,399*2+1,557+5,54+0,609*2)		13,670		
	VV		Součet		13,670		
D PSV Práce a dodávky PSV							238 145,64
D 763 Konstrukce suché výstavby							40 528,39
30	K	763131371	Podhled ze sádrokartonových desek dřevěná spodní konstrukce dvouvrstvá z latí 50 x 30 mm jednoduše opláštěná deskou protipožární H2DF, tl. 12,5 mm, bez TI	m2	41,509	686,01	28 475,59
	VV		Učebna				
	VV		(7,284-2,192)*6,243		31,789		
	VV		Zázemí				
	VV		1,557*6,243		9,720		
	VV		Součet		41,509		
31	K	763131713	Podhled ze sádrokartonových desek ostatní práce a konstrukce na podhledech ze sádrokartonových desek napojení na obvodové konstrukce profilem	m	50,756	125,76	6 383,07
	VV		1,557*2+6,243*6+(7,284-2,192)*2		50,756		
	VV		Součet		50,756		
32	K	763131714	Podhled ze sádrokartonových desek ostatní práce a konstrukce na podhledech ze sádrokartonových desek základní penetrační nátěr	m2	41,509	27,70	1 149,80
33	K	763164135	Obklad ze sádrokartonových desek konstrukcí dřevěných včetně ochranných úhelníků ve tvaru L rozvinuté šíře přes 0,4 do 0,8 m, opláštěný deskou protipožární DF, tl. 12,5 mm	m	6,243	543,90	3 395,57
	VV		obložení potrubí odvětrání				
	VV		6,243		6,243		
	VV		Součet		6,243		
34	K	998763302	Přesun hmot pro konstrukce montované z desek sádrokartonových, sádrovláknitých, cementovláknitých nebo cementových stanovený z hmotnosti přesunovaného materiálu vodorovná dopravní vzdálenost do 50 m v objektech výšky přes 6 do 12 m	t	0,661	1 020,00	674,22
35	K	998763391	Přesun hmot pro konstrukce montované z desek sádrokartonových, sádrovláknitých, cementovláknitých nebo cementových Příplatek k cenám za zvětšený přesun přes vymezenou dopravní vzdálenost do 100 m	t	0,661	681,00	450,14
D 766 Konstrukce truhlářské							80 495,55
36	K	766441821	Demontáž parapetních desek dřevěných nebo plastových šířky do 300 mm délky přes 1m	kus	3,000	46,90	140,70
	VV		3		3,000		
	VV		Součet		3,000		
37	K	766621712vl	Montáž okenních doplňků okenní sklápěčky s rozvorou	kus	3,000	333,00	999,00
	VV		pákový uzavírač oken				
	VV		3		3,000		
	VV		Součet		3,000		
38	M	54981130	uzávěr pákový se závěsným třmenem 15006	kus	1,000	3 495,20	3 495,20
39	M	54981130VI	uzávěr pákový se závěsným třmenem 15006	kus	2,000	4 558,95	9 117,90
	VV		prodloužené uzavírání				
	VV		2		2,000		
	VV		Součet		2,000		
40	K	766621724	Dodávka a montáž parotěsných a poropropustných pásek	m	54,416	65,00	3 537,04
41	K	766622133	Montáž oken plastových včetně montáže rámu plochy přes 1 m2 otevíravých do zdiva, výšky přes 2,5 m	m2	10,818	657,47	7 112,51
42	M	61140056	okno plastové otevíravé/sklonné trojsklo přes plochu 1m2 přes v2,5m	m2	10,818	4 455,00	48 194,19
43	K	766660002	Montáž dveřních křidel dřevěných nebo plastových otevíravých do ocelové zárubně povrchově upravených jednokřídlových, šířky přes 800 mm	kus	1,000	713,00	713,00
	VV		1		1,000		
	VV		Součet		1,000		
44	M	61160218	dveře dřevěné vnitřní hladké plné 1křídle standardní provedení 900x1970mm	kus	1,000	1 277,10	1 277,10

PČ	Typ	Kód	Popis	MJ	Množství	J.cena [CZK]	Cena celkem [CZK]
45	K	766660731	Montáž dveřních doplňků dveřního kování bezpečnostního zámku	kus	1,000	135,00	135,00
	VV		1		1,000		
	VV		Součet		1,000		
46	M	54914120	kování bezpečnostní, klika-klika R4 ASTRA	kus	1,000	2 316,60	2 316,60
	VV		1		1,000		
	VV		Součet		1,000		
47	K	766691914	Ostatní práce vyvěšení nebo zavěšení křidel s případným uložením a opětovným zavěšením po provedení stavebních změn dřevěných dveřních, plochy do 2 m2	kus	1,000	25,30	25,30
	VV		1		1,000		
	VV		Součet		1,000		
48	K	766694112	Montáž ostatních truhlářských konstrukcí parapetních desek dřevěných nebo plastových šířky do 300 mm, délky přes 1000 do 1600 mm	kus	3,000	181,00	543,00
	VV		3		3,000		
	VV		Součet		3,000		
49	M	60794100	deska parapetní dřevotřísková vnitřní 150x1000mm	m	4,500	380,16	1 710,72
50	M	61144019	koncovka k parapetu plastovému vnitřnímu 1 pár	sada	3,000	51,08	153,24
51	K	766825821	Demontáž nábytku vestavěného skříní dvoukřídlových	kus	2,000	163,00	326,00
	VV		1,33333333333333*1,5 "Přepočtené koeficientem množství		2,000		
	VV		Součet		2,000		
52	K	998766102	Přesun hmot pro konstrukce truhlářské stanovený z hmotnosti přesunovaného materiálu vodorovná dopravní vzdálenost do 50 m v objektech výšky přes 6 do 12 m	t	0,456	1 020,00	465,12
53	K	998766181	Přesun hmot pro konstrukce truhlářské stanovený z hmotnosti přesunovaného materiálu Příplatek k ceně za přesun prováděný bez použití mechanizace pro jakoukoliv výšku objektu	t	0,456	513,00	233,93
D 767 Konstrukce zámečnické							196,80
54	K	767691813	Ostatní práce - vyvěšení nebo zavěšení kovových křidel s případným uložením a opětovným zavěšením po provedení stavebních změn oken, plochy přes 1,50 m2	kus	6,000	32,80	196,80
	VV		3*2		6,000		
	VV		Součet		6,000		
D 771 Podlahy z dlaždic							67 353,90
55	K	771111011	Příprava podkladu před provedením dlažby vysátí podlah	m2	45,473	12,10	550,22
56	K	771121011	Příprava podkladu před provedením dlažby nátěr penetrační na podlahu	m2	45,473	46,94	2 134,50
57	K	771151021	Příprava podkladu před provedením dlažby samonivelační stěrka min.pevnosti 30 MPa, tloušťky do 3 mm	m2	45,473	217,71	9 899,93
58	K	771161011	Příprava podkladu před provedením dlažby montáž profilu dilatační spáry v rovině dlažby	m	0,800	24,50	19,60
	VV		do dveří mezi dílnou a skladem				
	VV		0,8		0,800		
	VV		Součet		0,800		
59	M	59054162	profil dilatační s bočními díly z PVC/CPE tl 6mm	m	0,880	145,53	128,07
	VV		0,8*1,1 "Přepočtené koeficientem množství		0,880		
	VV		Součet		0,880		
60	K	771471810	Demontáž soklíků z dlaždic keramických kladených do malty rovných	m	4,000	34,70	138,80
	VV		4		4,000		
	VV		Součet		4,000		
61	K	771474114	Montáž soklů z dlaždic keramických lepených flexibilním lepidlem rovných, výšky přes 120 do 150 mm	m	17,911	128,87	2 308,19
	VV		(7,28-0,7)+6,243+7,28-2,192		17,911		
	VV		Součet		17,911		
62	K	771571810	Demontáž podlah z dlaždic keramických kladených do malty	m2	45,473	130,00	5 911,49
63	K	771574111	Montáž podlah z dlaždic keramických lepených flexibilním lepidlem maloformátových hladkých přes 6 do 9 ks/m2	m2	45,473	454,04	20 646,56
64	M	59761409	dlažba keramická sli nutá protiskluzná do interiéru i exteriéru pro vysoké mechanické namáhání přes 9 do 12 ks/m2	m2	45,219	396,00	17 906,72
	VV		41,1081609407425*1,1 "Přepočtené koeficientem množství		45,219		
	VV		Součet		45,219		

PČ	Typ	Kód	Popis	MJ	Množství	J.cena [CZK]	Cena celkem [CZK]
65	M	58582108	lepídko cementové flexibilní pro keramické obklady a dlažby	kg	131,326	14,95	1 963,32
	VV		125,072426273923*1,05 "Přepočtené koeficientem množství		131,326		
	VV		Součet		131,326		
66	M	58582003	hmota spárovací flexibilní cementová vododpudivá, rychleschnoucí, světle šedá	kg	39,309	82,27	3 233,95
	VV		35,7350158087388*1,1 "Přepočtené koeficientem množství		39,309		
	VV		Součet		39,309		
67	K	771591185	Podlahy - dokončovací práce pracnější řezání dlaždic keramických rovné	kus	75,206	17,90	1 346,19
	VV		(7,28*2-0,7-2,1+6,25*2)*3,1		75,206		
	VV		Součet		75,206		
68	K	998771102	Přesun hmot pro podlahy z dlaždic stanovený z hmotnosti přesunovaného materiálu vodorovná dopravní vzdálenost do 50 m v objektech výšky přes 6 do 12 m	t	1,611	563,00	906,99
69	K	998771192	Přesun hmot pro podlahy z dlaždic stanovený z hmotnosti přesunovaného materiálu Příplatek k ceně za zvětšený přesun přes vymezenou největší dopravní vzdálenost do 100 m	t	1,611	161,00	259,37
	D	776	Podlahy povlakové				1 570,38
70	K	776201811	Demontáž povlakových podlahovin lepených ručně bez podložky	m2	31,789	49,40	1 570,38
	VV		(7,284-2,192)*6,243		31,789		
	VV		Součet		31,789		
	D	781	Dokončovací práce - obklady				22 487,01
71	K	781121011	Příprava podkladu před provedením obkladu nátěr penetrační na stěnu	m2	17,822	46,94	836,56
	VV		1,8*(6,243+0,6+0,399+1,56+0,399+0,7)		17,822		
	VV		Součet		17,822		
72	K	781471810	Demontáž obkladů z dlaždic keramických kladených do malty	m2	13,670	104,00	1 421,68
73	K	781473114	Montáž obkladů vnitřních stěn z dlaždic keramických lepených standardním lepídkem hladkých přes 19 do 22 ks/m2	m2	17,822	436,10	7 772,17
74	M	59761040	obklad keramický hladký přes 19 do 22ks/m2	m2	19,604	385,11	7 549,70
	VV		17,822*1,1 "Přepočtené koeficientem množství		19,604		
	VV		Součet		19,604		
75	M	58582005	lepídko cementové standardní pro keramické maloformátové obklady a dlažby nebo skleněné mozaiky, bílé	kg	68,615	12,97	889,94
	VV		62,377*1,1 "Přepočtené koeficientem množství		68,615		
	VV		Součet		68,615		
76	K	781477111	Montáž obkladů vnitřních stěn z dlaždic keramických Příplatek k cenám za plochu do 10 m2 jednotlivě	m2	17,822	65,70	1 170,91
77	K	781493111	Obklad - dokončující práce profily ukončovací lepené standardním lepídkem rohové	m	6,000	144,81	868,86
	VV		1,5*4		6,000		
	VV		Součet		6,000		
78	K	781493511	Obklad - dokončující práce profily ukončovací lepené standardním lepídkem ukončovací	m	12,898	99,61	1 284,77
	VV		1,5*2+6,24+0,6+1,56+0,399*2+0,7		12,898		
	VV		Součet		12,898		
79	K	781495141	Obklad - dokončující práce průnik obkladem kruhový, bez izolace do DN 30	kus	9,000	50,60	455,40
	VV		3*3		9,000		
	VV		Součet		9,000		
80	K	998781102	Přesun hmot pro obklady keramické stanovený z hmotnosti přesunovaného materiálu vodorovná dopravní vzdálenost do 50 m v objektech výšky přes 6 do 12 m	t	0,421	563,00	237,02
	D	783	Dokončovací práce - nátěry				7 587,80
81	K	783314101	Základní nátěr zámečnických konstrukcí jednonásobný syntetický	m2	1,470	101,83	149,69
	VV		dveřních zárubní				
	VV		0,3*(2*2+0,9)		1,470		
	VV		Součet		1,470		
82	K	783317101	Krycí nátěr (email) zámečnických konstrukcí jednonásobný syntetický standardní	m2	2,940	100,79	296,32
83	K	783801201	Příprava podkladu omítek před provedením nátěru obroušení	m2	29,847	16,60	495,46
	VV		příprava podkladu pro nátěr stěn do výšky 150cm				
	VV		1,5*(7,28-2,192+6,243+7,28-0,7)		26,867		
	VV		0,8*0,1*2		0,160		
	VV		0,3*0,7*2		0,420		

PČ	Typ	Kód	Popis	MJ	Množství	J.cena [CZK]	Cena celkem [CZK]
	VV		0,4*1,5*6		3,600		
	VV		-0,8*1,5*1		-1,200		
	VV		Součet		29,847		
84	K	783801401	Příprava podkladu omítek před provedením nátěru ometení	m2	29,847	4,69	139,98
85	K	783813131	Penetrační nátěr omítek hladkých omítek hladkých, zrnitých tenkovrstvých nebo štukových stupně členitosti 1 a 2 syntetický	m2	29,847	60,88	1 817,09
86	K	783817421	Krycí (ochranný) nátěr omítek dvojnásobný hladkých omítek hladkých, zrnitých tenkovrstvých nebo štukových stupně členitosti 1 a 2 syntetický	m2	29,847	157,11	4 689,26
D 784 Dokončovací práce - malby a tapety							11 897,69
87	K	784121003	Oškrabání malby v místnostech výšky přes 3,80 do 5,00 m	m2	113,752	30,90	3 514,94
88	K	784171003	Olepování vnitřních ploch (materiál ve specifikaci) včetně pozdějšího odlepení páskou nebo fólií v místnostech výšky přes 3,80 do 5,00 m	m	150,000	9,77	1 465,50
89	M	58124833	<i>páska pro malířské potřeby maskovací krepová 19mmx50m</i>	m	157,500	0,57	89,78
	VV		150*1,05 "Přepočtené koeficientem množství		157,500		
	VV		Součet		157,500		
90	K	784171101	Zakrytí nemalovaných ploch (materiál ve specifikaci) včetně pozdějšího odkrytí podlah	m2	41,509	4,69	194,68
91	M	58124844	<i>fólie pro malířské potřeby zakrývací tl 25μ 4x5m</i>	m2	43,584	3,51	152,98
	VV		41,509*1,05 "Přepočtené koeficientem množství		43,584		
	VV		Součet		43,584		
92	K	784181103	Penetrace podkladu jednonásobná základní akrylátová v místnostech výšky přes 3,80 do 5,00 m	m2	87,425	15,68	1 370,82
93	K	784221103	Malby z malířských směsí otěruvzdorných za sucha dvojnásobné, bílé za sucha otěruvzdorné dobře v místnostech výšky přes 3,80 do 5,00 m	m2	133,116	38,38	5 108,99
D 786 Dokončovací práce - čalounické úpravy							6 028,12
94	K	786626111	Montáž lamelové žaluzie -manuální ovládání	m2	10,818	165,00	1 784,97
95	M	55346200	<i>žaluzie horizontální interiérové</i>	m2	10,818	391,05	4 230,38
96	K	998786102	Přesun hmot pro čalounické úpravy stanovený z hmotnosti přesunovaného materiálu vodorovná dopravní vzdálenost do 50 m v objektech výšky (hloubky) přes 6 do 12 m	t	0,014	912,00	12,77

KRYCÍ LIST SOUPISU PRACÍ

Stavba:

Žatec

Objekt:

0402 - cvičná kuchyňka - elektroinstalace

KSO:

Místo:

CC-CZ:

Datum:

13.09.2021

Zadavatel:

IČ:

DIČ:

Zhotovitel:

IČ:

DIČ:

Projektant:

IČ:

DIČ:

Zpracovatel:

IČ:

DIČ:

Poznámka:

Cena bez DPH

143 742,27

	Základ daně	Sazba daně	Výše daně
DPH základní	143 742,27	21,00%	30 185,88
snížená	0,00	15,00%	0,00

Cena s DPH

v CZK

173 928,15

Projektant

Zpracovatel

Datum a podpis:

Razítko

Datum a podpis:

Razítko

Objednavatel

Zhotovitel

Datum a podpis:

Razítko

Datum a podpis:

Razítko

REKAPITULACE ČLENĚNÍ SOUPISU PRACÍ

Stavba: Žatec

Objekt: **0402 - cvičná kuchyňka - elektroinstalace**

Místo:

Datum: 13.09.2021

Zadavatel:

Projektant:

Zhotovitel:

Zpracovatel:

Kód dílu - Popis

Gena celkem [CZK]

Náklady ze soupisu prací

143 742,27

PSV - Práce a dodávky PSV

143 742,27

741 - Elektroinstalace - silnoprúd

75 614,62

7418 - Výchozí revize elktro

7 581,42

742 - Elektroinstalace - slaboprúd

60 546,23

SOUPIS PRACÍ

Stavba:

Žatec

Objekt:

0402 - cvičná kuchyňka - elektroinstalace

Místo:

Datum: 13.09.2021

Zadavatel:

Projektant:

Zhotovitel:

Zpracovatel:

PČ	Typ	Kód	Popis	MJ	Množství	J.cena [CZK]	Cena celkem [CZK]
----	-----	-----	-------	----	----------	--------------	-------------------

Náklady soupisu celkem

143 742,27

D	PSV		Práce a dodávky PSV				143 742,27
D	741		Elektroinstalace - silnoproud				75 614,62
1	K	741111001	Montáž systému podlahových kanálů se spojkami, ohyby a rohy a s nasunutím do krabic kanálů	m	10,200	336,60	3 433,32
	VV		3,4*3		10,200		
	VV		Součet		10,200		
2	M	34572003	kanál vodičový ohebný, délka 500 mm, průměr 40 mm	m	10,200	202,95	2 070,09
3	K	741111002	Montáž systému podlahových kanálů se spojkami, ohyby a rohy a s nasunutím do krabic krabic s vývody	kus	3,000	273,24	819,72
	VV		3		3,000		
	VV		Součet		3,000		
4	M	34571525	krabice elektroinstalační do zateplení, 120x120 mm, hloubka 200 mm	kus	3,000	714,78	2 144,34
5	K	741112201	Montáž krabic pancéřových bez napojení na trubky a lišty a demontáže a montáže víčka protahovacích nebo odbočných plastových čtyřhranných, vel. 120x120 mm	kus	12,000	66,53	798,36
	VV		12		12,000		
	VV		Součet		12,000		
6	M	34571428	krabice pancéřová z PH 117x117x58 mm svorkovnicí krabicovou šroubovací s vodiči 16x4 mm2	kus	12,000	159,39	1 912,68
7	K	741120401	Montáž vodičů izolovaných měděných drátovacích bez ukončení v rozváděčích plných (CY), průřezu žily 0,35 až 6 mm2	m	150,000	60,98	9 147,00
	VV		CYKY 5Cx2,5mm2 (CYKY 3O1.5) 750V (PO)				
	VV		50		50,000		
	VV		CYKY 3Cx1.5mm2 (CYKY 3J1.5) 750V (PO)				
	VV		50		50,000		
	VV		CYKY 3Cx2.5mm2 (CYKY 3J2.5) 750V (PO)				
	VV		50		50,000		
	VV		Součet		150,000		
8	M	PKB.711018	CYKY-J 3x1,5	m	50,000	14,47	723,50
9	M	PKB.711021	CYKY-J 3x2,5	m	50,000	23,26	1 163,00
10	M	PKB.711032	CYKY-J 5x2,5	m	50,000	37,84	1 892,00
11	K	741130001	Ukončení vodičů izolovaných s označením a zapojením v rozváděči nebo na přístroji, průřezu žily do 2,5 mm2	kus	30,000	19,70	591,00
12	K	741210001	Montáž rozvodnic oceloplechových nebo plastových bez zapojení vodičů běžných, hmotnosti do 20 kg	kus	1,000	221,76	221,76
	VV		1		1,000		
	VV		Součet		1,000		
13	M	35713134	rozvodnice zapuštěná, neprůhledné dveře, 3 řady, šířka 14 modulárních jednotek	kus	1,000	986,04	986,04
14	K	741310001	Montáž spínačů jedno nebo dvoupólových nástěnných se zapojením vodičů, pro prostředí normální vypínačů, řazení 1-jednopolových	kus	2,000	106,92	213,84
	VV		2		2,000		
	VV		Součet		2,000		
15	M	34535514	spínač jednopólový 10A barevný	kus	2,000	139,29	278,58
16	K	741310021	Montáž spínačů jedno nebo dvoupólových nástěnných se zapojením vodičů, pro prostředí normální prepínačů, řazení 5-sériových	kus	1,000	114,84	114,84
	VV		1		1,000		
	VV		Součet		1,000		
17	M	34535573	spínač řazení 5 10A bílý	kus	1,000	190,08	190,08
18	K	741310022	Montáž spínačů jedno nebo dvoupólových nástěnných se zapojením vodičů, pro prostředí normální prepínačů, řazení 6-střídavých	kus	1,000	114,84	114,84

PČ	Typ	Kód	Popis	MJ	Množství	J.cena [CZK]	Cena celkem [CZK]
	VV		1		1,000		
	VV		Součet		1,000		
19	M	34535552	přepínač střídavý řízení 6 10A 3553-01289 bílý	kus	1,000	144,14	144,14
	VV		1		1,000		
	VV		Součet		1,000		
20	K	741311021	Montáž spínačů speciálních se zapojením vodičů sporákových přípojek s doutnavkou	kus	3,000	140,58	421,74
21	M	35811136	sporáková přípojka 400V 25A zápusť.	kus	3,000	498,96	1 496,88
22	K	741311833	Demontáž spínačů bez zachování funkčnosti (do suti) nástěnných, pro prostředí venkovní nebo mokré do 10 A, připojení šroubové do 2 svorek	kus	2,000	45,54	91,08
	VV		2		2,000		
	VV		Součet		2,000		
23	K	741313034	Montáž zásuvek domovních se zapojením vodičů šroubové připojení vestavných 10 popř. 16 A bez odvrtní profilovaného otvoru, provedení 3P + N + PE	kus	10,000	106,92	1 069,20
	VV		10		10,000		
	VV		Součet		10,000		
24	M	34555101	zásuvka 1násobná 16A bílý	kus	10,000	158,90	1 589,00
25	K	741315845	Demontáž zásuvek bez zachování funkčnosti (do suti) domovních polozapuštěných nebo zapuštěných, pro prostředí šroubové 2P+PE pro průběžnou montáž	kus	5,000	34,35	171,75
26	K	741315867	Demontáž zásuvek bez zachování funkčnosti (do suti) průmyslových nástěnných, pro prostředí venkovní nebo mokré, připojení šroubové 3P+PE	kus	3,000	44,85	134,55
	VV		3		3,000		
	VV		Součet		3,000		
27	K	741320105	Montáž jističů se zapojením vodičů jednopólových nn do 25 A ve skříní	kus	6,000	134,64	807,84
	VV		2		2,000		
	VV		4		4,000		
	VV		Součet		6,000		
28	M	35822109	jistič 1pólový-charakteristika B 10A	kus	2,000	136,62	273,24
	VV		2		2,000		
	VV		Součet		2,000		
29	M	35822111	jistič 1pólový-charakteristika B 16A	kus	4,000	116,82	467,28
	VV		4		4,000		
	VV		Součet		4,000		
30	K	741320161	Montáž jističů se zapojením vodičů třípólových nn do 25 A bez krytu	kus	3,000	121,77	365,31
	VV		3		3,000		
	VV		Součet		3,000		
31	M	35822609	jističe třípólové do 25A	kus	3,000	164,34	493,02
	VV		3		3,000		
	VV		Součet		3,000		
32	K	741321003	Montáž proudových chráničů se zapojením vodičů dvoupólových nn do 25 A ve skříní	kus	1,000	170,28	170,28
	VV		1		1,000		
	VV		Součet		1,000		
33	M	35822111vL	proudový chránič 40-4-030AC	ks	1,000	947,43	947,43
34	K	741370103	Montáž svítidel žárovkových se zapojením vodičů průmyslových stropních přisazených 2 zdroje bez koše	kus	6,000	287,10	1 722,60
	VV		6		6,000		
	VV		Součet		6,000		
35	M	34833202	A32 - zářivkové svítidlo interiérové přisazené el. předřadníkem, základna z PC, difuzor z čirého akrylátu (křišťál), IP54	kus	6,000	4 484,70	26 908,20
36	M	34751014.II	zářivka 58W T8 průměr 28mm	kus	12,000	81,25	975,00
	VV		zářivka 58W T8 průměr 28mm				
	VV		12		12,000		
	VV		Součet		12,000		
37	K	741371823	Demontáž svítidel bez zachování funkčnosti (do suti) v bytových nebo společenských místnostech modulového systému zářivkových, délky přes 1100 mm	kus	6,000	132,66	795,96
38	K	741820102	Měření osvětlovacího zařízení intenzity osvětlení na pracovišti do 50 svítidel	soubor	1,000	3 831,30	3 831,30
39	K	741990041	Ostatní doplňkové práce elektromontážní montáž tabulek pro rozvodny a elektrická zařízení výstražné a označovací	kus	1,000	63,76	63,76
40	M	73534510	tabulka bezpečnostní s tiskem 2 barvy A4 210x297mm	kus	1,000	21,78	21,78
41	K	741990062VI	Ostatní doplňkové práce elektromontážní dokončovací práce (čištění a konzervace) utěsnění skříňových rozváděčů a řídicích skříní	kus	1,000	4 950,00	4 950,00

PČ	Typ	Kód	Popis	MJ	Množství	J.cena [CZK]	Cena celkem [CZK]
42	K	998741102	Přesun hmot pro silnoproud stanovený z hmotnosti přesunovaného materiálu vodorovná dopravní vzdálenost do 50 m v objektech výšky přes 6 do 12 m	t	0,221	4 019,40	888,29

D 7418 Výchozí revize elektro 7 581,42

43	K	741812011	Zkoušky vodičů a kabelů izolační kabelu silového do 1 kV, počtu a průřezu žil do 4x 25 mm ²	kus	1,000	282,15	282,15
44	K	741813001	Zkoušky a prohlídky elektrických přístrojů měření impedance nulové smyčky okruhu vedení jednofázového 220 V	kus	1,000	472,23	472,23
45	K	741813002	Zkoušky a prohlídky elektrických přístrojů měření impedance nulové smyčky okruhu vedení třífázového 3x380 V	kus	1,000	738,54	738,54
46	K	741813021	Zkoušky a prohlídky elektrických přístrojů revize, seřízení a nastavení ochranných relé včetně vystavení protokolu	kus	1,000	6 088,50	6 088,50

D 742 Elektroinstalace - slaboproud 60 546,23

47	K	742000001.II	Celkové oživení SW kuchyňky	kpl	1,000	37 125,00	37 125,00
48	K	742121002	Montáž kabelů sdělovacích pro vnitřní rozvody počtu žil přes 15	m	100,000	153,85	15 385,00
49	M	34121065	kabel sdělovací s Cu jádrem 20x2x0,5mm	m	100,000	26,14	2 614,00
50	K	742123001	Montáž přepětové ochrany pro slaboproudá zařízení	kus	1,000	383,13	383,13
51	M	35889505	ochrana přepětová - součtové jiskřiště 1. stupně mezi PE a N	kus	1,000	5 039,10	5 039,10

KRYCÍ LIST SOUPISU PRACÍ

Stavba:

Žatec

Objekt:

0403 - cvičná kuchyňka - ÚT a ZTI

KSO:

Místo:

CC-CZ:

Datum:

13.09.2021

Zadavatel:

IČ:

DIČ:

Zhotovitel:

IČ:

DIČ:

Projektant:

IČ:

DIČ:

Zpracovatel:

IČ:

DIČ:

Poznámka:

Cena bez DPH

107 144,09

	Základ daně	Sazba daně	Výše daně
DPH základní	107 144,09	21,00%	22 500,26
snížená	0,00	15,00%	0,00

Cena s DPH

v CZK

129 644,35

Projektant

Zpracovatel

Datum a podpis:

Razítko

Datum a podpis:

Razítko

Objednavatel

Zhotovitel

Datum a podpis:

Razítko

Datum a podpis:

Razítko

REKAPITULACE ČLENĚNÍ SOUPISU PRACÍ

Stavba: Žatec

Objekt: **0403 - cvičná kuchyňka - ÚT a ZTI**

Místo: Datum: 13.09.2021

Zadavatel: Projektant:

Zhotovitel: Zpracovatel:

Kód dílu - Popis

Gena celkem [CZK]

Náklady ze soupisu prací	107 144,09
PSV - Práce a dodávky PSV	107 144,09
721 - Zdravotechnika - vnitřní kanalizace	4 459,06
722 - Zdravotechnika - vnitřní vodovod	20 721,13
725 - Zdravotechnika - zařizovací předměty	31 438,33
733 - Ústřední vytápění - rozvodné potrubí	34 246,64
734 - Ústřední vytápění - armatury	5 146,76
735 - Ústřední vytápění - otopná tělesa	11 132,17

SOUPIS PRACÍ

Stavba: Žatec

Objekt: 0403 - cvičná kuchyňka - ÚT a ZTI

Místo: Datum: 13.09.2021

Zadavatel: Projektant:

Zhotovitel: Zpracovatel:

PČ	Typ	Kód	Popis	MJ	Množství	J.cena [CZK]	Cena celkem [CZK]
----	-----	-----	-------	----	----------	--------------	-------------------

Náklady soupisu celkem 107 144,09

D PSV Práce a dodávky PSV 107 144,09

D 721 Zdravotechnika - vnitřní kanalizace 4 459,06

1	K	721174043	Potrubí z plastových trub polypropylenové přípojovací DN 50	m	11,124	379,17	4 217,89
---	---	-----------	---	---	--------	--------	----------

VV nové potrubí pro mycí dřezy
VV včetně kolen, odboček, pomocného materiálu
VV 6,224+1,5+0,4+1+2
VV Součet

11,124
11,124

2	K	721290111	Zkouška těsnosti kanalizace v objektech vodou do DN 125	m	11,124	21,68	241,17
---	---	-----------	---	---	--------	-------	--------

D 722 Zdravotechnika - vnitřní vodovod 20 721,13

3	K	722174023	Potrubí z plastových trubek z polypropylenu (PPR) svařovaných polyfuzně PN 20 (SDR 6) D 25 x 4,2	m	41,100	355,41	14 607,35
---	---	-----------	--	---	--------	--------	-----------

VV včetně kompletního vovinstalačního materiálu
VV (6,25+3*0,5+7,3+0,5+2,5)*2
VV 5
VV Součet

36,100
5,000
41,100

4	K	722181242	Ochrana potrubí termoizolačními trubkami z pěnového polyetylénu PE přilepenými v příčných a podélných spojích, tloušťky izolace přes 13 do 20 mm, vnitřního průměru izolace DN přes 22 do 45 mm	m	41,100	108,90	4 475,79
---	---	-----------	---	---	--------	--------	----------

5	K	722290234	Zkoušky, proplach a desinfekce vodovodního potrubí proplach a desinfekce vodovodního potrubí do DN 80	m	41,100	39,21	1 611,53
---	---	-----------	---	---	--------	-------	----------

6	K	998722102	Přesun hmot pro vnitřní vodovod stanovený z hmotnosti přesunovaného materiálu vodorovná dopravní vzdálenost do 50 m v objektech výšky přes 6 do 12 m	t	0,046	575,19	26,46
---	---	-----------	--	---	-------	--------	-------

D 725 Zdravotechnika - zařízení předměty 31 438,33

7	K	725210821	Demontáž umyvadel bez výtokových armatur umyvadel	soubor	1,000	792,00	792,00
---	---	-----------	---	--------	-------	--------	--------

VV demontáž umyvadla a dřezy
VV domontáž vodovodních baterií
VV odpojení od přívodu vody a kanalizace
VV 1
VV Součet

1,000
1,000

8	K	725211616	Umyvadla keramická bílá bez výtokových armatur připevněná na stěnu šrouby s krytem na sifon (polosloupem) 550 mm	soubor	2,000	3 366,00	6 732,00
---	---	-----------	--	--------	-------	----------	----------

VV včetně roháčků a přípojovacích hadiček
VV montážní materiál
VV polonoha
VV 2
VV Součet

2,000
2,000

9	K	725319111	Dřezy bez výtokových armatur montáž dřezů ostatních typů	soubor	3,000	852,39	2 557,17
---	---	-----------	--	--------	-------	--------	----------

10	M	55231360	dřez nerez vestavný s odkapní deskou pro cvičnou kuchyň	kus	3,000	2 393,82	7 181,46
----	---	----------	---	-----	-------	----------	----------

11	K	725813112	Ventily rohové bez přípojovací trubičky nebo flexi hadičky pračkové G 3/4	kus	1,000	721,71	721,71
----	---	-----------	---	-----	-------	--------	--------

12	K	725821326	Baterie dřezové stojánkové pákové s otáčivým ústím a délkou ramínka 265 mm	soubor	3,000	2 494,80	7 484,40
----	---	-----------	--	--------	-------	----------	----------

VV 3
VV Součet

3,000
3,000

13	K	725822612	Baterie umyvadlové stojánkové pákové s výpustí	soubor	2,000	2 176,02	4 352,04
----	---	-----------	--	--------	-------	----------	----------

14	K	725862103	Zápachové uzávěrky zařizovacích předmětů pro dřezy DN 40/50	kus	3,000	333,63	1 000,89
----	---	-----------	---	-----	-------	--------	----------

15	K	725862113	Zápachové uzávěrky zařizovacích předmětů pro dřezy s přípojkou pro pračku nebo myčku DN 40/50	kus	1,000	568,26	568,26
----	---	-----------	---	-----	-------	--------	--------

PČ	Typ	Kód	Popis	MJ	Množství	J.cena [CZK]	Cena celkem [CZK]
16	K	998725102	Přesun hmot pro zařizovací předměty stanovený z hmotnosti přesunovaného materiálu vodorovná dopravní vzdálenost do 50 m v objektech výšky přes 6 do 12 m	t	0,072	672,21	48,40
D 733			Ústřední vytápění - rozvodné potrubí				34 246,64
17	K	733120819	Demontáž potrubí z trubek ocelových hladkých Ø přes 38 do 60,3	m	39,500	57,22	2 260,19
	VV		6,25*2		12,500		
	VV		4*2*2		16,000		
	VV		3,5*2		7,000		
	VV		0,5*4		2,000		
	VV		2		2,000		
	VV		Součet		39,500		
18	K	733190801	Demontáž příslušenství potrubí odřezání objímek dvojitých DN do 50	kus	15,000	2,64	39,60
	VV		15		15,000		
	VV		Součet		15,000		
19	K	733193820	Demontáž příslušenství potrubí rozřezání konzol, podpěr a výložníků pro potrubí z úhelníků L přes 50x50x5 do 80x80x8 mm	kus	12,000	14,16	169,92
	VV		6*2		12,000		
	VV		Součet		12,000		
20	K	733223205	Potrubí z trubek měděných tvrdých spojovaných tvrdým pájením Ø 28/1,5	m	39,500	618,75	24 440,63
21	K	733291101	Zkoušky těsností potrubí z trubek měděných Ø do 35/1,5	m	39,500	17,82	703,89
22	K	733811252	Ochrana potrubí termoizolačními trubicemi z pěnového polyethylenu PE přilepenými v příčných a podélných spojích, tloušťky izolace přes 20 do 25 mm, vnitřního průměru izolace DN přes 22 do 45 mm	m	39,500	144,54	5 709,33
23	K	733890803	Vnitrostaveništní přemístění vybouraných (demontovaných) hmot rozvodů potrubí vodorovně do 100 m v objektech výšky přes 6 do 24 m	t	0,418	1 950,30	815,23
24	K	998733102	Přesun hmot pro rozvody potrubí stanovený z hmotnosti přesunovaného materiálu vodorovná dopravní vzdálenost do 50 m v objektech výšky přes 6 do 12 m	t	0,062	1 247,40	77,34
25	K	998733193	Přesun hmot pro rozvody potrubí stanovený z hmotnosti přesunovaného materiálu Příplatek k cenám za zvětšený přesun přes vymezenou největší dopravní vzdálenost do 500 m	t	0,062	492,03	30,51
D 734			Ústřední vytápění - armatury				5 146,76
26	K	734140821	Demontáž ventilů redukčních s rozšířeným výstupem DN 25/ 50	kus	3,000	286,11	858,33
	VV		3		3,000		
	VV		Součet		3,000		
27	K	734209113	Montáž závitových armatur se 2 závitů G 1/2 (DN 15)	kus	3,000	75,84	227,52
	VV		3		3,000		
	VV		Součet		3,000		
28	M	55121196	závitový zpětný ventil 1/2"	kus	3,000	150,48	451,44
29	K	734211115	Ventily odvzdušňovací závitové otopných těles PN 6 do 120°C G 1/2	kus	3,000	92,56	277,68
	VV		3		3,000		
	VV		Součet		3,000		
30	K	734449112	Regulátory montáž regulátorů teploty přímých proporčních s jedním snímačem a ventilem DN 20	soubor	3,000	465,30	1 395,90
	VV		3		3,000		
	VV		Součet		3,000		
31	M	40561205	regulátor teploty stonkový 1obvod -40-0°C jímka mosaz	kus	3,000	643,50	1 930,50
32	K	998734102	Přesun hmot pro armatury stanovený z hmotnosti přesunovaného materiálu vodorovná dopravní vzdálenost do 50 m v objektech výšky přes 6 do 12 m	t	0,006	898,92	5,39
D 735			Ústřední vytápění - otopná tělesa				11 132,17
33	K	7300001V1	Ostatní doplňkové práce elektromontážní dokončovací práce (čistění a konzervace) utěsnění skříňových rozváděčů a řídicích skříní	kus	1,000	9 900,00	9 900,00
34	K	735151831	Demontáž otopných těles panelových třířadých stavební délky do 1500 mm	kus	3,000	154,44	463,32
36	K	735494811	Vypuštění vody z otopných soustav bez kotlů, ohříváků, zásobníků a nádrží	m2	4,500	20,10	90,45
	VV		3*1,5		4,500		
	VV		Součet		4,500		

PČ	Typ	Kód	Popis	MJ	Množství	J.cena [CZK]	Cena celkem [CZK]
37	K	735890802	Vnitrostaveništní přemístění vybouraných (demontovaných) hmot otopných těles vodorovně do 100 m v objektech výšky přes 6 do 12 m	t	0,225	1 306,80	294,03
38	K	998735102	Přesun hmot pro otopná tělesa stanovený z hmotnosti přesunovaného materiálu vodorovná dopravní vzdálenost do 50 m v objektech výšky přes 6 do 12 m	t	0,241	1 069,20	257,68
39	K	998735193	Přesun hmot pro otopná tělesa stanovený z hmotnosti přesunovaného materiálu Příplatek k cenám za zvětšený přesun přes vymezenou největší dopravní vzdálenost do 500 m	t	0,241	525,69	126,69

KRYCÍ LIST SOUPISU PRACÍ

Stavba:

Žatec

Objekt:

05 - Administrace

KSO:

Místo:

CC-CZ:

Datum:

13.09.2021

Zadavatel:

IČ:

DIČ:

Zhotovitel:

IČ:

DIČ:

Projektant:

IČ:

DIČ:

Zpracovatel:

IČ:

DIČ:

Poznámka:

Cena bez DPH

80 000,00

	Základ daně	Sazba daně	Výše daně
DPH základní	80 000,00	21,00%	16 800,00
DPH snížená	0,00	15,00%	0,00

Cena s DPH

v CZK

96 800,00

Projektant

Zpracovatel

Datum a podpis:

Razítko

Datum a podpis:

Razítko

Objednavatel

Zhotovitel

Datum a podpis:

Razítko

Datum a podpis:

Razítko

REKAPITULACE ČLENĚNÍ SOUPISU PRACÍ

Stavba: Žatec

Objekt: **05 - Administrace**

Místo:

Datum: 13.09.2021

Zadavatel:

Projektant:

Zhotovitel:

Zpracovatel:

Kód dílu - Popis

Gena celkem [CZK]

Náklady ze soupisu prací

80 000,00

VRN - Vedlejší rozpočtové náklady

80 000,00

VRN1 - Průzkumné, geodetické a projektové práce

10 000,00

VRN3 - Zařízení staveniště

30 000,00

VRN4 - Inženýrská činnost

25 000,00

VRN9 - Ostatní náklady

15 000,00

SOUPIS PRACÍ

Stavba: Žatec

Objekt: **05 - Administrace**

Místo: Datum: 13.09.2021

Zadavatel: Projektant:

Zhotovitel: Zpracovatel:

PČ	Typ	Kód	Popis	MJ	Množství	J.cena [CZK]	Cena celkem [CZK]
----	-----	-----	-------	----	----------	--------------	-------------------

Náklady soupisu celkem 80 000,00

D VRN Vedlejší rozpočtové náklady 80 000,00

D VRN1 Průzkumné, geodetické a projektové práce 10 000,00

1	K	013002000	Projektové práce	kpl	1,000	10 000,00	10 000,00
---	---	-----------	------------------	-----	-------	-----------	-----------

D VRN3 Zařízení staveniště 30 000,00

2	K	031002000	Související práce pro zařízení staveniště	kpl	1,000	30 000,00	30 000,00
---	---	-----------	---	-----	-------	-----------	-----------

D VRN4 Inženýrská činnost 25 000,00

3	K	041002000	Dozory	kpl	1,000	5 000,00	5 000,00
---	---	-----------	--------	-----	-------	----------	----------

4	K	042002000	Posudky	kpl	1,000	5 000,00	5 000,00
---	---	-----------	---------	-----	-------	----------	----------

5	K	045002000	Kompletační a koordinační činnost	kpl	1,000	5 000,00	5 000,00
---	---	-----------	-----------------------------------	-----	-------	----------	----------

6	K	049002000	Ostatní inženýrská činnost	kpl	1,000	10 000,00	10 000,00
---	---	-----------	----------------------------	-----	-------	-----------	-----------

D VRN9 Ostatní náklady 15 000,00

7	K	094002000	Ostatní náklady související s výstavbou	kpl	1,000	15 000,00	15 000,00
---	---	-----------	---	-----	-------	-----------	-----------



EVROPSKÁ UNIE
Evropský fond pro regionální rozvoj
Integrovaný regionální operační program



MINISTERSTVO
PRO MÍSTNÍ
ROZVOJ ČR

Polytechnické vzdělávání ve 21. století
CZ.06.2.67/0.0/0.0/19_116/0013163

ZL 01 - Změny v ovládání (kování) okenních otvorů - dílny

Datum vystavení: Požadování kým:

Podklady: Počet příloh:

POPIS ZMĚNY:

Z důvodu následné údržby okenních otvorů a jejich obsluhu bylo rozhodnuto o změně technologie (způsobu) otevírání okenních otvor.

cena změny bez DPH:	-	22 724,70 Kč
časový dopad na realizaci díla:	bez dopadu na termín	

vypracoval (zhotovitel)	datum	podpis
HEKRA stavební s.r.o. Lukáš Kratochvíl Jaroslav Henzl		

ověřil (TDI)	datum	podpis
Petr Kalinovič Autorizovaný technik pro pozemní stavby		

schválil (objednatel)	datum	podpis
ZŠ Žatec Komenského alej 749 Mgr.Zdeněk Srp		

KRYCÍ LIST SOUPISU PRACÍ

Stavba:

Žatec

Objekt:

ZL 01 - Změny v ovládání (kování) okenních otvorů - dílny

KSO:

Místo:

CC-CZ:

Datum:

13.09.2021

Zadavatel:

IČ:

DIČ:

Zhotovitel:

IČ:

DIČ:

Projektant:

IČ:

DIČ:

Zpracovatel:

IČ:

DIČ:

Poznámka:

Cena bez DPH

-22 724,70

	Základ daně	Sazba daně	Výše daně
DPH základní	-22 724,70	21,00%	-4 772,19
snížená	0,00	15,00%	0,00

Cena s DPH

v CZK

-27 496,89

Projektant

Zpracovatel

Datum a podpis:

Razítko

Datum a podpis:

Razítko

Objednavatel

Zhotovitel

Datum a podpis:

Razítko

Datum a podpis:

Razítko

REKAPITULACE ČLENĚNÍ SOUPISU PRACÍ

Stavba:

Žatec

Objekt:

ZL 01 - Změny v ovládání (kování) okenních otvorů - dílny

Místo:

Datum: 13.09.2021

Zadavatel:

Projektant:

Zhotovitel:

Zpracovatel:

Kód dílu - Popis

Gena celkem [CZK]

Náklady ze soupisu prací

-22 724,70

PSV - Práce a dodávky PSV

-22 724,70

766 - Konstrukce truhlářské

-22 724,70

SOUPIS PRACÍ

Stavba:

Žatec

Objekt:

ZL 01 - Změny v ovládání (kování) okenních otvorů - dílny

Místo:

Datum: 13.09.2021

Zadavatel:

Projektant:

Zhotovitel:

Zpracovatel:

PČ	Typ	Kód	Popis	MJ	Množství	J.cena [CZK]	Cena celkem [CZK]
----	-----	-----	-------	----	----------	--------------	-------------------

Náklady soupisu celkem

-22 724,70

D PSV Práce a dodávky PSV -22 724,70

D 766 Konstrukce truhlářské -22 724,70

1	K	766621712vl	Montáž okenních doplňků okenní sklápěčky s rozvorou	kus	-10,000	329,67	-3 296,70
---	---	-------------	---	-----	---------	--------	-----------

P *Poznámka k položce: □
pákový uzavírač oken*

2	M	54981130	uzávěr pákový se závěsným třmenem 15006	kus	-10,000	3 495,20	-34 952,00
---	---	----------	---	-----	---------	----------	------------

3	K	766621715	Montáž okenních doplňků	kus	10,000	52,40	524,00
---	---	-----------	-------------------------	-----	--------	-------	--------

P *Poznámka k položce: □
okenní klika standard - dvojdílného okna s poutcem*

4	M	549kalkulace	okenní klika standard - Secustic swing-line	kus	10,000	1 500,00	15 000,00
---	---	--------------	---	-----	--------	----------	-----------



EVROPSKÁ UNIE
Evropský fond pro regionální rozvoj
Integrovaný regionální operační program



MINISTERSTVO
PRO MÍSTNÍ
ROZVOJ ČR

Polytechnické vzdělávání ve 21. století
CZ.06.2.67/0.0/0.0/19_116/0013163

ZL 02 - Změny v ovládání (kování) okenních otvorů - spojovací chodba

Datum vystavení: Požadování kým:

Podklady: Počet příloh:

POPIS ZMĚNY:

Z důvodu následné údržby okenních otvorů a jejich obsluhu bylo rozhodnuto o změně technologie (způsobu) otevírání okenních otvorů.

cena změny bez DPH:	-	35 639,45 Kč
časový dopad na realizaci díla:	bez dopadu na termín	

vypracoval (zhotovitel)	datum	podpis
HEKRA stavební s.r.o. Lukáš Kratochvíl Jaroslav Henzl		

ověřil (TDI)	datum	podpis
Petr Kalinovič Autorizovaný technik pro pozemní stavby		

schválil (objednatel)	datum	podpis
ZŠ Žatec Komenského alej 749 Mgr.Zdeněk Srp		

KRYCÍ LIST SOUPISU PRACÍ

Stavba:

Žatec

Objekt:

ZL 02 - Změny v ovládání (kování) okenních otvorů - spojovací chodba

KSO:

Místo:

Zadavatel:

Zhotovitel:

Projektant:

Zpracovatel:

Poznámka:

CC-CZ:

Datum:

13.09.2021

IČ:

DIČ:

IČ:

DIČ:

IČ:

DIČ:

IČ:

DIČ:

Cena bez DPH

-35 639,45

	Základ daně	Sazba daně	Výše daně
DPH základní	-35 639,45	21,00%	-7 484,28
snížená	0,00	15,00%	0,00

Cena s DPH

v CZK

-43 123,73

Projektant

Zpracovatel

Datum a podpis:

Razítko

Datum a podpis:

Razítko

Objednavatel

Zhotovitel

Datum a podpis:

Razítko

Datum a podpis:

Razítko

REKAPITULACE ČLENĚNÍ SOUPISU PRACÍ

Stavba: Žatec

Objekt:

ZL 02 - Změny v ovládání (kování) okenních otvorů - spojovací chodba

Místo:

Datum: 13.09.2021

Zadavatel:

Projektant:

Zhotovitel:

Zpracovatel:

Kód dílu - Popis

Cena celkem [CZK]

Náklady ze soupisu prací

-35 639,45

PSV - Práce a dodávky PSV

-35 639,45

766 - Konstrukce truhlářské

-35 639,45

SOUPIS PRACÍ

Stavba: Žatec

Objekt:

ZL 02 - Změny v ovládání (kování) okenních otvorů - spojovací chodba

Místo:

Datum: 13.09.2021

Zadavatel:

Projektant:

Zhotovitel:

Zpracovatel:

PČ	Typ	Kód	Popis	MJ	Množství	J.cena [CZK]	Cena celkem [CZK]
----	-----	-----	-------	----	----------	--------------	-------------------

Náklady soupisu celkem

-35 639,45

D PSV Práce a dodávky PSV -35 639,45

D 766 Konstrukce truhlářské -35 639,45

1	K	766621712vl	Montáž okenních doplňků okenní sklápěčky s rozvorou	kus	-15,000	329,67	-4 945,05
---	---	-------------	---	-----	---------	--------	-----------

P *Poznámka k položce: □
pákový uzavírač oken*

2	M	54981130	uzávěr pákový se závěsným třmenem 15006	kus	-15,000	3 495,20	-52 428,00
---	---	----------	---	-----	---------	----------	------------

3	K	766621715	Montáž okenních doplňků	kus	14,000	52,40	733,60
---	---	-----------	-------------------------	-----	--------	-------	--------

P *Poznámka k položce: □
okenní klika standard - dvojdílného okna s poutcem*

4	M	549kalkulace	okenní klika standard - Secustic swing-line	kus	14,000	1 500,00	21 000,00
---	---	--------------	---	-----	--------	----------	-----------



EVROPSKÁ UNIE
Evropský fond pro regionální rozvoj
Integrovaný regionální operační program



MINISTERSTVO
PRO MÍSTNÍ
ROZVOJ ČR

Polytechnické vzdělávání ve 21. století
CZ.06.2.67/0.0/0.0/19_116/0013163

ZL 03 - Změny v ovládání (kování) okenních otvorů - bezbariérové WC

Datum vystavení: Požadování kým:

Podklady: Počet příloh:

POPIS ZMĚNY:

Z důvodu následné údržby okenních otvorů a jejich obsluhu bylo rozhodnuto o změně technologie (způsobu) otevírání okenních otvorů.

cena změny bez DPH:	-	2 272,47 Kč
časový dopad na realizaci díla:	bez dopadu na termín	

vypracoval (zhotovitel)	datum	podpis
HEKRA stavební s.r.o. Lukáš Kratochvíl Jaroslav Henzl		

ověřil (TDI)	datum	podpis
Petr Kalinovič Autorizovaný technik pro pozemní stavby		

schválil (objednatel)	datum	podpis
ZŠ Žatec Komenského alej 749 Mgr.Zdeněk Srp		

KRYCÍ LIST SOUPISU PRACÍ

Stavba:

Žatec

Objekt:

ZL 03 - Změny v ovládání (kování) okenních otvorů - bezbariérové WC

KSO:

Místo:

Zadavatel:

Zhotovitel:

Projektant:

Zpracovatel:

Poznámka:

CC-CZ:

Datum:

13.09.2021

IČ:

DIČ:

IČ:

DIČ:

IČ:

DIČ:

IČ:

DIČ:

Cena bez DPH

-2 272,47

	Základ daně	Sazba daně	Výše daně
DPH základní	-2 272,47	21,00%	-477,22
snížená	0,00	15,00%	0,00

Cena s DPH

v CZK

-2 749,69

Projektant

Zpracovatel

Datum a podpis:

Razítko

Datum a podpis:

Razítko

Objednavatel

Zhotovitel

Datum a podpis:

Razítko

Datum a podpis:

Razítko

REKAPITULACE ČLENĚNÍ SOUPISU PRACÍ

Stavba: Žatec

Objekt:

ZL 03 - Změny v ovládání (kování) okenních otvorů - bezbariérové WC

Místo:

Datum: 13.09.2021

Zadavatel:

Projektant:

Zhotovitel:

Zpracovatel:

Kód dílu - Popis

Cena celkem [CZK]

Náklady ze soupisu prací

-2 272,47

PSV - Práce a dodávky PSV

-2 272,47

766 - Konstrukce truhlářské

-2 272,47

SOUPIS PRACÍ

Stavba: Žatec

Objekt:

ZL 03 - Změny v ovládání (kování) okenních otvorů - bezbariérové WC

Místo:

Datum: 13.09.2021

Zadavatel:

Projektant:

Zhotovitel:

Zpracovatel:

PČ	Typ	Kód	Popis	MJ	Množství	J.cena [CZK]	Cena celkem [CZK]
----	-----	-----	-------	----	----------	--------------	-------------------

Náklady soupisu celkem

-2 272,47

D PSV Práce a dodávky PSV -2 272,47

D 766 Konstrukce truhlářské -2 272,47

1	K	766621712vl	Montáž okenních doplňků okenní sklápěčky s rozvorou	kus	-1,000	329,67	-329,67
---	---	-------------	---	-----	--------	--------	---------

P *Poznámka k položce: □
pákový uzavírač oken*

2	M	54981130	uzávěr pákový se závěsným třmenem 15006	kus	-1,000	3 495,20	-3 495,20
---	---	----------	---	-----	--------	----------	-----------

3	K	766621715	Montáž okenních doplňků	kus	1,000	52,40	52,40
---	---	-----------	-------------------------	-----	-------	-------	-------

P *Poznámka k položce: □
okenní klika standard - dvojdílného okna s poutcem*

4	M	549kalkulace	okenní klika standard - Secustic swing-line	kus	1,000	1 500,00	1 500,00
---	---	--------------	---	-----	-------	----------	----------



EVROPSKÁ UNIE
Evropský fond pro regionální rozvoj
Integrovaný regionální operační program



MINISTERSTVO
PRO MÍSTNÍ
ROZVOJ ČR

Polytechnické vzdělávání ve 21. století
CZ.06.2.67/0.0/0.0/19_116/0013163

ZL 04 - Změny v ovládání (kování) okenních otvorů - cvičná kuchyňka

Datum vystavení: Požadování kým:

Podklady: Počet příloh:

POPIS ZMĚNY:

Z důvodu následné údržby okenních otvorů a jejich obsluhu bylo rozhodnuto o změně technologie (způsobu) otevírání okenních otvorů.

cena změny bez DPH:	-	8 288,90 Kč
časový dopad na realizaci díla:	bez dopadu na termín	

vypracoval (zhotovitel)	datum	podpis
HEKRA stavební s.r.o. Lukáš Kratochvíl Jaroslav Henzl		

ověřil (TDI)	datum	podpis
Petr Kalinovič Autorizovaný technik pro pozemní stavby		

schválil (objednatel)	datum	podpis
ZŠ Žatec Komenského alej 749 Mgr.Zdeněk Srp		

KRYCÍ LIST SOUPISU PRACÍ

Stavba:

Žatec

Objekt:

ZL 04 - Změny v ovládání (kování) okenních otvorů - cvičná kuchyňka

KSO:

Místo:

Zadavatel:

Zhotovitel:

Projektant:

Zpracovatel:

Poznámka:

CC-CZ:

Datum:

13.09.2021

IČ:

DIČ:

IČ:

DIČ:

IČ:

DIČ:

IČ:

DIČ:

Cena bez DPH

-8 288,90

	Základ daně	Sazba daně	Výše daně
DPH základní	-8 288,90	21,00%	-1 740,67
snížená	0,00	15,00%	0,00

Cena s DPH

v CZK

-10 029,57

Projektant

Zpracovatel

Datum a podpis:

Razítko

Datum a podpis:

Razítko

Objednavatel

Zhotovitel

Datum a podpis:

Razítko

Datum a podpis:

Razítko

REKAPITULACE ČLENĚNÍ SOUPISU PRACÍ

Stavba: Žatec

Objekt: **ZL 04 - Změny v ovládání (kování) okenních otvorů - cvičná kuchyňka**

Místo: Datum: 13.09.2021
Zadavatel: Projektant:
Zhotovitel: Zpracovatel:

Kód dílu - Popis Cena celkem [CZK]

Náklady ze soupisu prací	-8 288,90
PSV - Práce a dodávky PSV	-8 288,90
766 - Konstrukce truhlářské	-8 288,90

SOUPIS PRACÍ

Stavba: Žatec

Objekt:

ZL 04 - Změny v ovládání (kování) okenních otvorů - cvičná kuchyňka

Místo:

Datum: 13.09.2021

Zadavatel:

Projektant:

Zhotovitel:

Zpracovatel:

PČ	Typ	Kód	Popis	MJ	Množství	J.cena [CZK]	Cena celkem [CZK]
Náklady soupisu celkem							-8 288,90
D	PSV		Práce a dodávky PSV				-8 288,90
D	766		Konstrukce truhlářské				-8 288,90
1	K	766621712vl	Montáž okenních doplňků okenní sklápěčky s rozvorou	kus	-1,000	333,00	-333,00
	P		<i>Poznámka k položce: □ pákový uzavírač oken</i>				
2	M	54981130	uzávěr pákový se závěsným třmenem 15006	kus	-1,000	3 495,20	-3 495,20
5	M	54981130vl	uzávěr pákový se závěsným třmenem 15006	kus	-2,000	4 558,95	-9 117,90
	P		<i>Poznámka k položce: □ prodloužené uzavírání</i>				
3	K	766621715	Montáž okenních doplňků	kus	3,000	52,40	157,20
	P		<i>Poznámka k položce: □ okenní klika standard - dvojdílného okna s poutcem</i>				
4	M	549kalkulace	okenní klika standard - Secustic swing-line	kus	3,000	1 500,00	4 500,00



EVROPSKÁ UNIE
Evropský fond pro regionální rozvoj
Integrovaný regionální operační program



MINISTERSTVO
PRO MÍSTNÍ
ROZVOJ ČR

Polytechnické vzdělávání ve 21. století
CZ.06.2.67/0.0/0.0/19_116/0013163

ZL 05 - Venkovní hliníkové parapety okenních otvorů - dílny

Datum vystavení: Požadování kým:

Podklady: Počet příloh:

POPIS ZMĚNY:

Z důvodu kancelářské chyby došlo patrně k opomenutí uvedení venkovních parapetů v rozpočtu stavby. Pro správnou funkčnost díla a z důvodu zabránění zatékání do oken, je však jejich provedení nezbytné. V neposlední řadě, probíhá současně s projektem i výměna oken ostatních místností, kde je s venkovními parapety počítáno a proto je třeba práce sjednotit.

cena změny bez DPH:	14 565,00 Kč
časový dopad na realizaci díla:	bez dopadu na termín

vypracoval (zhotovitel)	datum	podpis
HEKRA stavební s.r.o. Lukáš Kratochvíl Jaroslav Henzl		

ověřil (TDI)	datum	podpis
Petr Kalinovič Autorizovaný technik pro pozemní stavby		

schválil (objednatel)	datum	podpis
ZŠ Žatec Komenského alej 749 Mgr.Zdeněk Srp		

KRYCÍ LIST SOUPISU PRACÍ

Stavba:

Žatec

Objekt:

ZL 05 - Venkovní hliníkové parapety okenních otvorů - dílny

KSO:

Místo:

Zadavatel:

Zhotovitel:

Projektant:

Zpracovatel:

Poznámka:

CC-CZ:

Datum:

13.09.2021

IČ:

DIČ:

IČ:

DIČ:

IČ:

DIČ:

IČ:

DIČ:

Cena bez DPH

14 565,00

	Základ daně	Sazba daně	Výše daně
DPH základní	14 565,00	21,00%	3 058,65
snížená	0,00	15,00%	0,00

Cena s DPH

v CZK

17 623,65

Projektant

Zpracovatel

Datum a podpis:

Razítko

Datum a podpis:

Razítko

Objednavatel

Zhotovitel

Datum a podpis:

Razítko

Datum a podpis:

Razítko

REKAPITULACE ČLENĚNÍ SOUPISU PRACÍ

Stavba: Žatec

Objekt:

ZL 05 - Venkovní hliníkové parapety okenních otvorů - dílny

Místo:

Datum: 13.09.2021

Zadavatel:

Projektant:

Zhotovitel:

Zpracovatel:

Kód dílu - Popis

Cena celkem [CZK]

Náklady ze soupisu prací

14 565,00

PSV - Práce a dodávky PSV

14 565,00

764 - Konstrukce klempířské

14 565,00

SOUPIS PRACÍ

Stavba: Žatec

Objekt:

ZL 05 - Venkovní hliníkové parapety okenních otvorů - dílny

Místo:

Datum: 13.09.2021

Zadavatel:

Projektant:

Zhotovitel:

Zpracovatel:

PČ	Typ	Kód	Popis	MJ	Množství	J.cena [CZK]	Cena celkem [CZK]
----	-----	-----	-------	----	----------	--------------	-------------------

Náklady soupisu celkem

14 565,00

D PSV Práce a dodávky PSV 14 565,00

D 764 Konstrukce klempířské 14 565,00

1	K	764227442	Oplechování parapetů oblých nebo ze segmentů celoplošně lepené z Al plechu rš 200 mm	m	15,000	971,00	14 565,00
---	---	-----------	--	---	--------	--------	-----------

Poznámka k položce:

hloubka parapetu 210 mm; délka parapetu 1500 mm
10 kusů

P



EVROPSKÁ UNIE
Evropský fond pro regionální rozvoj
Integrovaný regionální operační program



MINISTERSTVO
PRO MÍSTNÍ
ROZVOJ ČR

Polytechnické vzdělávání ve 21. století
CZ.06.2.67/0.0/0.0/19_116/0013163

ZL 06 - Venkovní hliníkové parapety okenních otvorů - spojovací chodba

Datum vystavení: Požadování kým:

Podklady: Počet příloh:

POPIS ZMĚNY:

Z důvodu kancelářské chyby došlo patrně k opomenutí uvedení venkovních parapetů v rozpočtu stavby. Pro správnou funkčnost díla a z důvodu zabránění zatékání do oken, je však jejich provedení nezbytné. V neposlední řadě, probíhá současně s projektem i výměna oken ostatních místností, kde je s venkovními parapety počítáno a proto je třeba práce sjednotit.

cena změny bez DPH:	20 391,00 Kč
časový dopad na realizaci díla:	bez dopadu na termín

vypracoval (zhotovitel)	datum	podpis
HEKRA stavební s.r.o. Lukáš Kratochvíl Jaroslav Henzl		

ověřil (TDI)	datum	podpis
Petr Kalinovič Autorizovaný technik pro pozemní stavby		

schválil (objednatel)	datum	podpis
ZŠ Žatec Komenského alej 749 Mgr.Zdeněk Srp		

KRYCÍ LIST SOUPISU PRACÍ

Stavba:

Žatec

Objekt:

ZL 06 - Venkovní hliníkové parapety okenních otvorů - spojovací chodba

KSO:

Místo:

Zadavatel:

Zhotovitel:

Projektant:

Zpracovatel:

Poznámka:

CC-CZ:

Datum:

13.09.2021

IČ:

DIČ:

IČ:

DIČ:

IČ:

DIČ:

IČ:

DIČ:

Cena bez DPH

20 391,00

	Základ daně	Sazba daně	Výše daně
DPH základní	20 391,00	21,00%	4 282,11
DPH snížená	0,00	15,00%	0,00

Cena s DPH

v CZK

24 673,11

Projektant

Zpracovatel

Datum a podpis:

Razítko

Datum a podpis:

Razítko

Objednavatel

Zhotovitel

Datum a podpis:

Razítko

Datum a podpis:

Razítko

REKAPITULACE ČLENĚNÍ SOUPISU PRACÍ

Stavba: Žatec

Objekt:

ZL 06 - Venkovní hliníkové parapety okenních otvorů - spojovací chodba

Místo:

Datum: 13.09.2021

Zadavatel:

Projektant:

Zhotovitel:

Zpracovatel:

Kód dílu - Popis

Cena celkem [CZK]

Náklady ze soupisu prací

20 391,00

PSV - Práce a dodávky PSV

20 391,00

764 - Konstrukce klempířské

20 391,00

SOUPIS PRACÍ

Stavba: Žatec

Objekt:

ZL 06 - Venkovní hliníkové parapety okenních otvorů - spojovací chodba

Místo:

Datum: 13.09.2021

Zadavatel:

Projektant:

Zhotovitel:

Zpracovatel:

PČ	Typ	Kód	Popis	MJ	Množství	J.cena [CZK]	Cena celkem [CZK]
----	-----	-----	-------	----	----------	--------------	-------------------

Náklady soupisu celkem

20 391,00

D PSV Práce a dodávky PSV 20 391,00

D 764 Konstrukce klempířské 20 391,00

1	K	764227442	Oplechování parapetů oblých nebo ze segmentů celoplošně lepené z Al plechu rš 200 mm	m	21,000	971,00	20 391,00
---	---	-----------	--	---	--------	--------	-----------

Poznámka k položce:

hloubka parapetu 210 mm; délka parapetu 1500 mm
14 kusů

P



EVROPSKÁ UNIE
Evropský fond pro regionální rozvoj
Integrovaný regionální operační program



MINISTERSTVO
PRO MÍSTNÍ
ROZVOJ ČR

Polytechnické vzdělávání ve 21. století
CZ.06.2.67/0.0/0.0/19_116/0013163

ZL 07 - Venkovní hliníkové parapety okenních otvorů - bezbariérové WC

Datum vystavení: Požadování kým:

Podklady: Počet příloh:

POPIS ZMĚNY:

Z důvodu kancelářské chyby došlo patrně k opomenutí uvedení venkovních parapetů v rozpočtu stavby. Pro správnou funkčnost díla a z důvodu zabránění zatékání do oken, je však jejich provedení nezbytné. V neposlední řadě, probíhá současně s projektem i výměna oken ostatních místností, kde je s venkovními parapety počítáno a proto je třeba práce sjednotit.

cena změny bez DPH:	1 456,50 Kč
časový dopad na realizaci díla:	bez dopadu na termín

vypracoval (zhotovitel)	datum	podpis
HEKRA stavební s.r.o. Lukáš Kratochvíl Jaroslav Henzl		

ověřil (TDI)	datum	podpis
Petr Kalinovič Autorizovaný technik pro pozemní stavby		

schválil (objednatel)	datum	podpis
ZŠ Žatec Komenského alej 749 Mgr.Zdeněk Srp		

KRYCÍ LIST SOUPISU PRACÍ

Stavba:

Žatec

Objekt:

ZL 07 - Venkovní hliníkové parapety okenních otvorů - bezbariérové WC

KSO:

Místo:

Zadavatel:

Zhotovitel:

Projektant:

Zpracovatel:

Poznámka:

CC-CZ:

Datum:

13.09.2021

IČ:

DIČ:

IČ:

DIČ:

IČ:

DIČ:

IČ:

DIČ:

Cena bez DPH

1 456,50

	Základ daně	Sazba daně	Výše daně
DPH základní	1 456,50	21,00%	305,87
snížená	0,00	15,00%	0,00

Cena s DPH

v CZK

1 762,37

Projektant

Zpracovatel

Datum a podpis:

Razítko

Datum a podpis:

Razítko

Objednavatel

Zhotovitel

Datum a podpis:

Razítko

Datum a podpis:

Razítko

REKAPITULACE ČLENĚNÍ SOUPISU PRACÍ

Stavba: Žatec

Objekt:

ZL 07 - Venkovní hliníkové parapety okenních otvorů - bezbariérové WC

Místo:

Datum: 13.09.2021

Zadavatel:

Projektant:

Zhotovitel:

Zpracovatel:

Kód dílu - Popis

Cena celkem [CZK]

Náklady ze soupisu prací

1 456,50

PSV - Práce a dodávky PSV

1 456,50

764 - Konstrukce klempířské

1 456,50

SOUPIS PRACÍ

Stavba: Žatec

Objekt:

ZL 07 - Venkovní hliníkové parapety okenních otvorů - bezbariérové WC

Místo:

Datum: 13.09.2021

Zadavatel:

Projektant:

Zhotovitel:

Zpracovatel:

PČ	Typ	Kód	Popis	MJ	Množství	J.cena [CZK]	Cena celkem [CZK]
----	-----	-----	-------	----	----------	--------------	-------------------

Náklady soupisu celkem

1 456,50

D PSV Práce a dodávky PSV 1 456,50

D 764 Konstrukce klempířské 1 456,50

1	K	764227442	Oplechování parapetů oblých nebo ze segmentů celoplošně lepené z Al plechu rš 200 mm	m	1,500	971,00	1 456,50
---	---	-----------	--	---	-------	--------	----------

Poznámka k položce:

hloubka parapetu 210 mm; délka parapetu 1500 mm

P

1 kus



EVROPSKÁ UNIE
Evropský fond pro regionální rozvoj
Integrovaný regionální operační program



MINISTERSTVO
PRO MÍSTNÍ
ROZVOJ ČR

Polytechnické vzdělávání ve 21. století
CZ.06.2.67/0.0/0.0/19_116/0013163

ZL 08 - Venkovní hliníkové parapety okenních otvorů - cvičná kuchyňka

Datum vystavení: Požadování kým:

Podklady: Počet příloh:

POPIS ZMĚNY:

Z důvodu kancelářské chyby došlo patrně k opomenutí uvedení venkovních parapetů v rozpočtu stavby. Pro správnou funkčnost díla a z důvodu zabránění zatékání do oken, je však jejich provedení nezbytné. V neposlední řadě, probíhá současně s projektem i výměna oken ostatních místností, kde je s venkovními parapety počítáno a proto je třeba práce sjednotit.

cena změny bez DPH:	4 369,50 Kč
časový dopad na realizaci díla:	bez dopadu na termín

vypracoval (zhotovitel)	datum	podpis
HEKRA stavební s.r.o. Lukáš Kratochvíl Jaroslav Henzl		

ověřil (TDI)	datum	podpis
Petr Kalinovič Autorizovaný technik pro pozemní stavby		

schválil (objednatel)	datum	podpis
ZŠ Žatec Komenského alej 749 Mgr.Zdeněk Srp		

KRYCÍ LIST SOUPISU PRACÍ

Stavba:

Žatec

Objekt:

ZL 08 - Venkovní hliníkové parapety okenních otvorů - cvičná kuchyňka

KSO:

Místo:

Zadavatel:

Zhotovitel:

Projektant:

Zpracovatel:

Poznámka:

CC-CZ:

Datum:

13.09.2021

IČ:

DIČ:

IČ:

DIČ:

IČ:

DIČ:

IČ:

DIČ:

Cena bez DPH

4 369,50

	Základ daně	Sazba daně	Výše daně
DPH základní	4 369,50	21,00%	917,60
snížená	0,00	15,00%	0,00

Cena s DPH

v CZK

5 287,10

Projektant

Zpracovatel

Datum a podpis:

Razítko

Datum a podpis:

Razítko

Objednavatel

Zhotovitel

Datum a podpis:

Razítko

Datum a podpis:

Razítko

REKAPITULACE ČLENĚNÍ SOUPISU PRACÍ

Stavba: Žatec

Objekt: **ZL 08 - Venkovní hliníkové parapety okenních otvorů - cvičná kuchyňka**

Místo: Datum: 13.09.2021
Zadavatel: Projektant:
Zhotovitel: Zpracovatel:

Kód dílu - Popis Cena celkem [CZK]

Náklady ze soupisu prací	4 369,50
PSV - Práce a dodávky PSV	4 369,50
764 - Konstrukce klempířské	4 369,50

SOUPIS PRACÍ

Stavba: Žatec

Objekt:

ZL 08 - Venkovní hliníkové parapety okenních otvorů - cvičná kuchyňka

Místo:

Datum: 13.09.2021

Zadavatel:

Projektant:

Zhotovitel:

Zpracovatel:

PČ	Typ	Kód	Popis	MJ	Množství	J.cena [CZK]	Cena celkem [CZK]
----	-----	-----	-------	----	----------	--------------	-------------------

Náklady soupisu celkem

4 369,50

D PSV Práce a dodávky PSV 4 369,50

D 764 Konstrukce klempířské 4 369,50

1	K	764227442	Oplechování parapetů oblých nebo ze segmentů celoplošně lepené z Al plechu rš 200 mm	m	4,500	971,00	4 369,50
---	---	-----------	--	---	-------	--------	----------

Poznámka k položce:

hloubka parapetu 210 mm; délka parapetu 1500 mm

P

3 kusy



Polytechnické vzdělávání ve 21. století
CZ.06.2.67/0.0/0.0/19_116/0013163

ZL 09 - Provedení hydroizolace - dílny

Datum vystavení: Požadování kým:

Podklady: Počet příloh:

POPIS ZMĚNY:

Po vybourání betonové mazaniny v místech keramické dílny a dílny bylo zjištěno výrazné porušení stávající hydroizolace budovy. Toto porušení a nefunkčnost stávající hydroizolace bylo způsobeno zřejmě již samotnou neodbornou realizací dříve. Pro ochranu budovy a správnou funkčnost díla bylo rozhodnuto o její opravě.

cena změny bez DPH:	21 055,65 Kč
časový dopad na realizaci díla:	bez dopadu na termín

vypracoval (zhotovitel)	datum	podpis
HEKRA stavební s.r.o. Lukáš Kratochvíl Jaroslav Henzl		

ověřil (TDI)	datum	podpis
Petr Kalinovič Autorizovaný technik pro pozemní stavby		

schválil (objednatel)	datum	podpis
ZŠ Žatec Komenského alej 749 Mgr.Zdeněk Srp		

KRYCÍ LIST SOUPISU PRACÍ

Stavba:

Žatec

Objekt:

ZL 09 - Provedení hydroizolace - dílny

KSO:

Místo:

CC-CZ:

Datum:

13.09.2021

Zadavatel:

IČ:

DIČ:

Zhotovitel:

IČ:

DIČ:

Projektant:

IČ:

DIČ:

Zpracovatel:

IČ:

DIČ:

Poznámka:

Cena bez DPH

21 055,65

	Základ daně	Sazba daně	Výše daně
DPH základní	21 055,65	21,00%	4 421,69
DPH snížená	0,00	15,00%	0,00

Cena s DPH

v CZK

25 477,34

Projektant

Zpracovatel

Datum a podpis:

Razítko

Datum a podpis:

Razítko

Objednavatel

Zhotovitel

Datum a podpis:

Razítko

Datum a podpis:

Razítko

REKAPITULACE ČLENĚNÍ SOUPISU PRACÍ

Stavba:

Žatec

Objekt:

ZL 09 - Provedení hydroizolace - dílny

Místo:

Datum: 13.09.2021

Zadavatel:

Projektant:

Zhotovitel:

Zpracovatel:

Kód dílu - Popis

Gena celkem [CZK]

Náklady ze soupisu prací

21 055,65

PSV - Práce a dodávky PSV

21 055,65

711 - Izolace proti vodě, vlhkosti a plynům

20 318,39

783 - Dokončovací práce - nátěry

737,26

SOUPIS PRACÍ

Stavba: Žatec

Objekt: ZL 09 - Provedení hydroizolace - dílny

Místo: Datum: 13.09.2021

Zadavatel: Projektant:

Zhotovitel: Zpracovatel:

PČ	Typ	Kód	Popis	MJ	Množství	J.cena [CZK]	Cena celkem [CZK]
----	-----	-----	-------	----	----------	--------------	-------------------

Náklady soupisu celkem 21 055,65

D PSV Práce a dodávky PSV 21 055,65

D 711 Izolace proti vodě, vlhkosti a plynům 20 318,39

1	K	711111002	Provedení izolace proti zemní vlhkosti vodorovné za studena lakem asfaltovým	m2	53,040	14,00	742,56
2	M	11163152	lak hydroizolační asfaltový	t	0,021	105 200,00	2 209,20

vv 53,04*0,00039 'Přepočtené koeficientem množství 0,021

3	K	711141559	Provedení izolace proti zemní vlhkosti pásy přitavením vodorovné NAIP	m2	53,040	113,00	5 993,52
4	M	62853001	pás asfaltový samolepicí modifikovaný SBS tl 4,0mm s vložkou ze skleněné tkaniny se spalitelnou fólií nebo jemnozrnným minerálním posypem nebo textilií na horním povrchu	m2	61,818	178,00	11 003,60

vv 53,04*1,1655 'Přepočtené koeficientem množství 61,818

6	K	998711101	Přesun hmot tonážní pro izolace proti vodě, vlhkosti a plynům v objektech v do 6 m	t	0,339	1 090,00	369,51
---	---	-----------	--	---	-------	----------	--------

D 783 Dokončovací práce - nátěry 737,26

5	K	783901453	Vysátí betonových podlah před provedením nátěru	m2	53,040	13,90	737,26
---	---	-----------	---	----	--------	-------	--------



EVROPSKÁ UNIE
Evropský fond pro regionální rozvoj
Integrovaný regionální operační program



MINISTERSTVO
PRO MÍSTNÍ
ROZVOJ ČR

Polytechnické vzdělávání ve 21. století
CZ.06.2.67/0.0/0.0/19_116/0013163

ZL 10 - Přesun okenních otvorů - cvičná kuchyňka

Datum vystavení: Požadování kým:

Podklady: Počet příloh:

POPIS ZMĚNY:

Přesunem okenních otvorů v kuchyňce do jedné výšky došlo ke snížení zavěšeného SDK stropu a tím ke zmenšení vytápěného prostoru místnosti a z toho vyplývající následné úspoře energií. Zároveň se místnost bez hluchého místa stropu stala esteticky příjemnější a na budoucí údržbu pohodlnější.

cena změny bez DPH:	42 205,75 Kč
časový dopad na realizaci díla:	bez dopadu na termín

vypracoval (zhotovitel)	datum	podpis
HEKRA stavební s.r.o. Lukáš Kratochvíl Jaroslav Henzl		

ověřil (TDI)	datum	podpis
Petr Kalinovič Autorizovaný technik pro pozemní stavby		

schválil (objednatel)	datum	podpis
ZŠ Žatec Komenského alej 749 Mgr.Zdeněk Srp		

KRYCÍ LIST SOUPISU PRACÍ

Stavba:

Žatec

Objekt:

ZL 10 - Přesun okenních otvorů - cvičná kuchyňka

KSO:

Místo:

CC-CZ:

Datum:

13.09.2021

Zadavatel:

IČ:

DIČ:

Zhotovitel:

IČ:

DIČ:

Projektant:

IČ:

DIČ:

Zpracovatel:

IČ:

DIČ:

Poznámka:

Cena bez DPH

42 205,75

	Základ daně	Sazba daně	Výše daně
DPH základní	42 205,75	21,00%	8 863,21
snížená	0,00	15,00%	0,00

Cena s DPH

v CZK

51 068,96

Projektant

Zpracovatel

Datum a podpis:

Razítko

Datum a podpis:

Razítko

Objednavatel

Zhotovitel

Datum a podpis:

Razítko

Datum a podpis:

Razítko

REKAPITULACE ČLENĚNÍ SOUPISU PRACÍ

Stavba:

Žatec

Objekt:

ZL 10 - Přesun okenních otvorů - cvičná kuchyňka

Místo:

Datum: 13.09.2021

Zadavatel:

Projektant:

Zhotovitel:

Zpracovatel:

Kód dílu - Popis

Gena celkem [CZK]

Náklady ze soupisu prací

42 205,75

HSV - Práce a dodávky HSV

42 205,75

3 - Svislé a kompletní konstrukce

14 847,00

4 - Vodorovné konstrukce

492,00

6 - Úpravy povrchů, podlahy a osazování výplní

9 829,65

9 - Ostatní konstrukce a práce, bourání

3 777,84

997 - Přesun sutě

12 170,57

998 - Přesun hmot

1 088,69

SOUPIS PRACÍ

Stavba:

Žatec

Objekt:

ZL 10 - Přesun okenních otvorů - cvičná kuchyňka

Místo:

Datum: 13.09.2021

Zadavatel:

Projektant:

Zhotovitel:

Zpracovatel:

PČ	Typ	Kód	Popis	MJ	Množství	J.cena [CZK]	Cena celkem [CZK]
----	-----	-----	-------	----	----------	--------------	-------------------

Náklady soupisu celkem**42 205,75**

D HSV Práce a dodávky HSV 42 205,75

D 3 Svislé a kompletní konstrukce 14 847,00

1	K	311273131	Zdivo tepelněizolační z pórobetových tvárnic do P2 do 400 kg/m3 U přes 0,14 do 0,18, tl zdiva 500 mm	m2	4,650	2 430,00	11 299,50
2	K	317941123	Osazování ocelových válcovaných nosníků na zdivu I, IE, U, UE nebo L přes č. 14 do č. 22 nebo výšky do 220 mm	t	0,300	9 610,00	2 883,00
3	M	13010822	ocel profilová jakost S235JR (11 375) průřez U (UPN) 160	t	0,300	1,00	0,30
4	K	346244381	Plentování jednostranné v do 200 mm válcovaných nosníků cihlami	m2	0,900	738,00	664,20

D 4 Vodorovné konstrukce 492,00

5	K	413232211	Zazdivka zhlaví válcovaných nosníků v do 150 mm	kus	4,000	123,00	492,00
---	---	-----------	---	-----	-------	--------	--------

D 6 Úpravy povrchů, podlahy a osazování výplní 9 829,65

6	K	612325225	Vápenocementová štuková omítka malých ploch přes 1 do 4 m2 na stěnách	kus	2,000	1 850,00	3 700,00
7	K	612325302	Vápenocementová omítka ostění nebo nadpraží štuková	m2	6,300	647,46	4 079,00
8	K	622325109	Oprava vnější vápenocementové hladké omítky složitosti 1 stěn v rozsahu přes 80 do 100 %	m2	4,650	441,00	2 050,65

D 9 Ostatní konstrukce a práce, bourání 3 777,84

9	K	971033651	Vybourání otvorů ve zdivu cihelném pl do 4 m2 na MVC nebo MV tl do 600 mm	m3	2,862	1 320,00	3 777,84
---	---	-----------	---	----	-------	----------	----------

D 997 Přesun sutě 12 170,57

10	K	997013114	Vnitrostaveništní doprava sutí a vybouraných hmot vodorovně do 50 m svisle s použitím mechanizace pro budovy a haly výšky přes 12 do 15 m	t	5,152	709,00	3 652,77
11	K	997013219	Vnitrostaveništní doprava sutí a vybouraných hmot vodorovně do 50 m Příplatek k cenám -3111 až -3217 za zvětšenou vodorovnou dopravu přes vymezenou dopravní vzdálenost za každých dalších i započatých 10 m	t	10,304	66,60	686,25

VV 5,152*2 'Přepočtené koeficientem množství 10,304

12	K	997013501	Odvoz sutí a vybouraných hmot na skládku nebo meziskládku se složením, na vzdálenost do 1 km	t	5,152	237,00	1 221,02
----	---	-----------	--	---	-------	--------	----------

13	K	997013509	Odvoz sutí a vybouraných hmot na skládku nebo meziskládku se složením, na vzdálenost Příplatek k ceně za každý další i započatý 1 km přes 1 km	t	77,280	10,30	795,98
----	---	-----------	--	---	--------	-------	--------

VV 5,152*15 'Přepočtené koeficientem množství 77,280

14	K	997013831	Poplatek za uložení stavebního odpadu na skládce (skládkovné) směsného stavebního a demoličního zatříděného do Katalogu odpadů pod kódem 170 904	t	5,152	1 128,60	5 814,55
----	---	-----------	--	---	-------	----------	----------

D 998 Přesun hmot 1 088,69

15	K	998011002	Přesun hmot pro budovy občanské výstavby, bydlení, výrobu a služby s nosnou svislou konstrukcí zděnou z cihel, tvárnic nebo kamene vodorovná dopravní vzdálenost do 100 m pro budovy výšky přes 6 do 12 m	t	2,398	279,00	669,04
16	K	998011014	Přesun hmot pro budovy občanské výstavby, bydlení, výrobu a služby s nosnou svislou konstrukcí zděnou z cihel, tvárnic nebo kamene Příplatek k cenám za zvětšený přesun přes vymezenou největší dopravní vzdálenost do 500 m	t	2,398	175,00	419,65



EVROPSKÁ UNIE
Evropský fond pro regionální rozvoj
Integrovaný regionální operační program



MINISTERSTVO
PRO MÍSTNÍ
ROZVOJ ČR

Polytechnické vzdělávání ve 21. století
CZ.06.2.67/0.0/0.0/19_116/0013163

ZL 11 - Zádveří - vybourání a pokládka nové dlažby+ revizní poklopy, úpravy povrchů, SDK, elektro

Datum vystavení: Požadování kým:
Podklady: Počet příloh:

POPIS ZMĚNY:

V souvislosti se změnovým listem č.18, kdy z důvodu havarijního stavu došlo k výměně páteřních rozvodů vody v budově, dochází také k pracím s tím souvisejícím a nezbytným jako je vybourání dlažeb a betonových mazanin pro odhalení rozvodů a umístění rozvodů nových, nové dlažby, nové revizní otvory atd. Vzhledem k těmto rozsáhlým stavebním zásahům do prostoru zádveří a s ohledem na souběžně probíhající výměnu vstupních a vnitřních dveří bylo rozhodnuto o sjednocení prostorů zádveří s ostatními prostory a byly proto provedeny i opravy omítek a stropy byly opatřeny obkladem SDK.

Pro info: zdůvodnění ZL č.18 - Při odstranění betonové mazaniny spojovací chodby byly odhaleny stávající rozvody studené a teplé užitkové vody. Rozvody byly provedeny v ocelových trubkách s již výraznou korozí a viditelným opotřebením. Jejich stav byl označen za havarijní. Z důvodu předpokládané funkčnosti realizovaného díla po dobu minimálně 20 let došlo k rozhodnutí o výměně těchto stávajících páteřních rozvodů vody v budově. Z důvodu absence cirkulace teplé vody v budově a velké vzdálenosti zdroje TUV, bylo rozhodnuto o umístění ohříváče TUV v dílnách. Z tohoto ohříváče bude zásobována i sousední družina a bezbariérové WC. V rámci rozhodnutí o zdroji TUV bylo přihlédnuto i ke zvyšujícímu se

cena změny bez DPH:	227 472,25 Kč
časový dopad na realizaci díla:	bez dopadu na termín

vypracoval (zhotovitel)	datum	podpis
HEKRA stavební s.r.o. Lukáš Kratochvíl Jaroslav Henzl		

ověřil (TDI)	datum	podpis
Petr Kalinovič Autorizovaný technik pro pozemní stavby		

schválil (objednatel)	datum	podpis
ZŠ Žatec Komenského alej 749 Mgr.Zdeněk Srp		

KRYCÍ LIST SOUPISU PRACÍ

Stavba:

Žatec

Objekt:

**ZL 11 - Zádveří - vybourání a pokládka nové dlažby+ revizní poklopy,
úpravy povrchů, SDK, elektro**

KSO:

Místo:

CC-CZ:

Datum:

13.09.2021

Zadavatel:

IČ:

DIČ:

Zhotovitel:

IČ:

DIČ:

Projektant:

IČ:

DIČ:

Zpracovatel:

IČ:

DIČ:

Poznámka:

Cena bez DPH

227 472,25

	Základ daně	Sazba daně	Výše daně
DPH základní	227 472,25	21,00%	47 769,17
snížená	0,00	15,00%	0,00

Cena s DPH

v CZK

275 241,42

Projektant

Zpracovatel

Datum a podpis:

Razítko

Datum a podpis:

Razítko

Objednavatel

Zhotovitel

Datum a podpis:

Razítko

Datum a podpis:

Razítko

REKAPITULACE ČLENĚNÍ SOUPISU PRACÍ

Stavba:

Žatec

Objekt:

ZL 11 - Zádveří - vybourání a pokládka nové dlažby+ revizní poklopy, úpravy povrchů, SDK, elektro

Místo:

Datum: 13.09.2021

Zadavatel:

Projektant:

Zhotovitel:

Zpracovatel:

Kód dílu - Popis

Cena celkem [CZK]

Náklady ze soupisu prací		227 472,25
HSV - Práce a dodávky HSV		101 308,94
6 - Úpravy povrchů, podlahy a osazování výplní		21 320,44
9 - Ostatní konstrukce a práce, bourání		17 190,52
94 - Lešení a stavební výtahy		24 433,20
95 - Různé dokončovací konstrukce a práce pozemních staveb		2 822,48
997 - Přesun sutě		31 746,16
998 - Přesun hmot		3 796,14
PSV - Práce a dodávky PSV		125 268,11
741 - Elektroinstalace - silnoproud		18 851,23
742 - Elektroinstalace - slaboproud		1 314,50
763 - Konstrukce suché výstavby		29 306,63
771 - Podlahy z dlaždic		60 333,67
783 - Dokončovací práce - nátěry		8 339,10
784 - Dokončovací práce - malby a tapety		7 122,98
M - Práce a dodávky M		895,20
21-M - Elektromontáže		895,20

SOUPIS PRACÍ

Stavba:

Žatec

Objekt:

ZL 11 - Zádveří - vybourání a pokládka nové dlažby+ revizní poklopy, úpravy povrchů, SDK, elektro

Místo:

Datum: 13.09.2021

Zadavatel:

Projektant:

Zhotovitel:

Zpracovatel:

PČ	Typ	Kód	Popis	MJ	Množství	J.cena [CZK]	Cena celkem [CZK]
----	-----	-----	-------	----	----------	--------------	-------------------

Náklady soupisu celkem

227 472,25

D		HSV	Práce a dodávky HSV				101 308,94
D		6	Úpravy povrchů, podlahy a osazování výplní				21 320,44
1	K	631311115	Mazanina z betonu prostého bez zvýšených nároků na prostředí tl. přes 50 do 80 mm tř. C 20/25	m3	3,319	3 633,30	12 058,92
2	K	631319011	Příplatek k cenám mazanin za úpravu povrchu mazaniny přehlazením, mazanina tl. přes 50 do 80 mm	m3	3,319	879,12	2 917,80
3	K	631362021	Výztuž mazanin ze svařovaných sítí z drátů typu KARI	t	0,199	31 878,00	6 343,72
D		9	Ostatní konstrukce a práce, bourání				17 190,52
4	K	965042241	Bourání mazanin betonových nebo z litého asfaltu tl. přes 100 mm, plochy přes 4 m2	m3	3,319	2 168,10	7 195,92
75	K	953941210	Osazování kovových poklopů s rámy pl do 1 m2	kus	2,000	435,00	870,00
76	M	1015332038	<i>Poklop Aludeck 500x500mm/AD50</i>	<i>kus</i>	<i>1,000</i>	<i>3 582,00</i>	<i>3 582,00</i>
77	M	1015332048	<i>Poklop Aludeck 800x1000mm/AD81</i>	<i>kus</i>	<i>1,000</i>	<i>5 364,00</i>	<i>5 364,00</i>
72	K	976085211	Vybourání kanalizačních ráků včetně poklopů nebo mříží pl do 0,3 m2	kus	1,000	65,60	65,60
74	K	976085411	Vybourání kanalizačních ráků včetně poklopů nebo mříží pl přes 0,6 m2	kus	1,000	113,00	113,00
D		94	Lešení a stavební výtahy				24 433,20
26	K	946112112	Montáž pojízdných věží trubkových nebo dílcových s maximálním zatížením podlahy do 200 kg/m2 šířky přes 0,9 do 1,6 m, délky do 3,2 m, výšky přes 1,5 m do 2,5 m	kus	4,000	1 920,60	7 682,40
27	K	946112212	Montáž pojízdných věží trubkových nebo dílcových s maximálním zatížením podlahy do 200 kg/m2 Příplatek za první a každý další den použití pojízdného lešení k ceně -2112	kus	40,000	319,77	12 790,80
VV		4*10 *Přepočtené koeficientem množství			40,000		
28	K	946112812	Demontáž pojízdných věží trubkových nebo dílcových s maximálním zatížením podlahy do 200 kg/m2 šířky přes 0,9 do 1,6 m, délky do 3,2 m, výšky přes 1,5 m do 2,5 m	kus	4,000	990,00	3 960,00
D		95	Různé dokončovací konstrukce a práce pozemních staveb				2 822,48
29	K	952901131	Čištění budov při provádění oprav a udržovacích prací konstrukcí nebo prvků omytím	m2	33,190	85,04	2 822,48
D		997	Přesun sutě				31 746,16
5	K	997013114	Vnitrostaveništní doprava suti a vybouraných hmot vodorovně do 50 m svle s použitím mechanizace pro budovy a haly výšky přes 12 do 15 m	t	13,509	701,91	9 482,10
6	K	997013219	Vnitrostaveništní doprava suti a vybouraných hmot vodorovně do 50 m Příplatek k cenám -3111 až -3217 za zvětšenou vodorovnou dopravu přes vymezenou dopravní vzdálenost za každých dalších i započatých 10 m	t	27,018	65,93	1 781,30
VV		13,509*2 *Přepočtené koeficientem množství			27,018		
7	K	997013501	Odvoz suti a vybouraných hmot na skládku nebo meziskládku se složením, na vzdálenost do 1 km	t	13,509	234,63	3 169,62
8	K	997013509	Odvoz suti a vybouraných hmot na skládku nebo meziskládku se složením, na vzdálenost Příplatek k ceně za každý další i započatý 1 km přes 1 km	t	202,635	10,20	2 066,88
VV		13,509*15 *Přepočtené koeficientem množství			202,635		

PČ	Typ	Kód	Popis	MJ	Množství	J.cena [CZK]	Cena celkem [CZK]
9	K	997013831	Poplatek za uložení stavebního odpadu na skládce (skládkovné) smíšeného stavebního a demoličního zatříděného do Katalogu odpadů pod kódem 170 904	t	13,509	1 128,60	15 246,26
D		998	Přesun hmot				3 796,14
25	K	998011002	Přesun hmot pro budovy občanské výstavby, bydlení, výrobu a služby s nosnou svislou konstrukcí zděnou z cihel, tvárnice nebo kamene vodorovná dopravní vzdálenost do 100 m pro budovy výšky přes 6 do 12 m	t	8,446	276,21	2 332,87
11	K	998011014	Přesun hmot pro budovy občanské výstavby, bydlení, výrobu a služby s nosnou svislou konstrukcí zděnou z cihel, tvárnice nebo kamene Příplatek k cenám za zvětšený přesun přes vymezenou největší dopravní vzdálenost do 500 m	t	8,446	173,25	1 463,27
D		PSV	Práce a dodávky PSV				125 268,11
D		741	Elektroinstalace - silnoproud				18 851,23
46	K	741120401	Montáž vodičů izolovaných měděných drátovacích bez ukončení v rozváděcích plných (CY), průřezu žily 0,35 až 6 mm ²	m	49,500	60,98	3 018,51
VV			45*1,1 'Přepočtené koeficientem množství		49,500		
47	M	34111090	kabel instalační jádro Cu plně izolace PVC plášť PVC 450/750V (CYKY) 5x1,5mm ²	m	23,000	28,20	648,60
63	M	34111100	kabel instalační jádro Cu plně izolace PVC plášť PVC 450/750V (CYKY) 5x6mm ²	m	26,500	110,00	2 915,00
48	K	741130001	Ukončení vodičů izolovaných s označením a zapojením v rozváděči nebo na přístroji, průřezu žily do 2,5 mm ²	kus	5,000	19,70	98,50
49	K	741210001	Montáž rozvodnic oceloplechových nebo plastových bez zapojení vodičů běžných, hmotnosti do 20 kg	kus	1,000	221,76	221,76
50	M	35713101	rozvodnice nástěnná, neprůhledné dveře, 1 řada, šířka 8 modulárních jednotek	kus	1,000	346,00	346,00
51	K	741211813	Demontáž rozvodnic kovových, uložených pod omítkou, krytí do IPx 4, plochy přes 0,2 do 0,8 m ²	kus	1,000	214,83	214,83
52	K	741213811	Demontáž kabelu z rozvodnice bez zachování funkčnosti (do suti) silových, průřezu do 4 mm ²	kus	5,000	12,28	61,40
65	K	741320105	Montáž jističů se zapojením vodičů jednopólových nn do 25 A ve skříni	kus	1,000	134,64	134,64
66	M	35822109	jistič 1pólový-charakteristika B 10A	kus	1,000	136,62	136,62
67	K	741321003	Montáž proudových chráničů se zapojením vodičů dvoupólových nn do 25 A ve skříni	kus	1,000	170,28	170,28
68	M	35822111vL	proudový chránič 40-4-030AC	ks	1,000	947,43	947,43
78	K	741371823	Demontáž svítidel bez zachování funkčnosti (do suti) v bytových nebo společenských místnostech modulového systému zářivkových, délky přes 1100 mm	kus	5,000	132,66	663,30
57	K	741372052	Montáž svítidlo LED interiérové přisazené stropní reflektorové se samostatným nebo integrovaným pohybovým čidlem se zapojením vodičů	kus	7,000	352,00	2 464,00
54	M	34825002	Svítilno přisazené LED 18 W bez nouzového modulu	kus	4,000	962,00	3 848,00
55	M	MLD.ML463001680	Svítilno přisazené LED 18 W s nouzovým modulem	kus	1,000	1 251,86	1 251,86
56	M	34835012	Nouzové světlo s vyšším krytím	kus	2,000	803,00	1 606,00
69	K	998741102	Přesun hmot pro silnoproud stanovený z hmotnosti přesunovaného materiálu vodorovná dopravní vzdálenost do 50 m v objektech výšky přes 6 do 12 m	t	0,026	4 019,40	104,50
D		742	Elektroinstalace - slaboproud				1 314,50
70	K	742110503	Montáž krabic pro slaboproud zapuštěných plastových odbočných univerzální s víčkem	kus	5,000	94,30	471,50
71	M	34571457	krabice pod omítku PVC odbočná kruhová D 70mm s víčkem	kus	5,000	11,40	57,00
64	K	742111001	Montáž příchytky pro kabely samostatné ohniodolné pro slaboproud	kus	150,000	5,24	786,00
D		763	Konstrukce suché výstavby				29 306,63
30	K	763131371	Podhled ze sádkartonových desek dřevěná spodní konstrukce dvourstvá z latí 50 x 30 mm jednoduše opláštěná deskou protipožární H2DF, tl. 12,5 mm, bez TI	m ²	33,190	681,12	22 606,37

PČ	Typ	Kód	Popis	MJ	Množství	J.cena [CZK]	Cena celkem [CZK]
31	K	763131713	Podhled ze sádrokartonových desek ostatní práce a konstrukce na podhledech ze sádrokartonových desek napojení na obvodové konstrukce profilem	m	40,600	124,74	5 064,44
32	K	763131714	Podhled ze sádrokartonových desek ostatní práce a konstrukce na podhledech ze sádrokartonových desek základní penetrační nátěr	m2	33,190	27,52	913,39
33	K	998763302	Přesun hmot pro konstrukce montované z desek sádrokartonových, sádrovláknitých, cementovláknitých nebo cementových stanovený z hmotnosti přesunovaného materiálu vodorovná dopravní vzdálenost do 50 m v objektech výšky přes 6 do 12 m	t	0,429	1 009,80	433,20
34	K	998763391	Přesun hmot pro konstrukce montované z desek sádrokartonových, sádrovláknitých, cementovláknitých nebo cementových Příplatek k cenám za zvětšený přesun přes vymezenou dopravní vzdálenost do 100 m	t	0,429	674,19	289,23

D 771 Podlahy z dlaždic 60 333,67

12	K	771111011	Příprava podkladu před provedením dlažby vysátí podlah	m2	33,190	11,98	397,62
13	K	771121011	Příprava podkladu před provedením dlažby nátěr penetrační na podlahu	m2	33,190	46,73	1 550,97
14	K	771151021	Příprava podkladu před provedením dlažby samonivelační stěrka min.pevnosti 30 MPa, tloušťky do 3 mm	m2	33,190	216,81	7 195,92
15	K	771471810	Demontáž soklíků z dlaždic keramických kladených do malty rovných	m	23,350	34,35	802,07
16	K	771474114	Montáž soklů z dlaždic keramických lepených flexibilním lepidlem rovných, výšky přes 120 do 150 mm	m	23,350	127,71	2 982,03
21	K	771571810	Demontáž podlah z dlaždic keramických kladených do malty	m2	33,190	128,70	4 271,55
17	K	771574111	Montáž podlah z dlaždic keramických lepených flexibilním lepidlem maloformátových hladkých přes 6 do 9 ks/m2	m2	33,190	450,84	14 963,38
18	M	59761409	<i>dlažba keramická slinutá protiskluzná do interiéru i exteriéru pro vysoké mechanické namáhání přes 9 do 12 ks/m2</i>	m2	44,398	396,00	17 581,61

VV 40,362*1,1 'Přepočtené koeficientem množství 44,398

19	M	58582108	<i>lepidlo cementové flexibilní pro keramické obklady a dlažby</i>	kg	155,395	14,95	2 323,16
----	---	----------	--	----	---------	-------	----------

VV 141,268*1,1 'Přepočtené koeficientem množství 155,395

20	M	58582003	<i>hmota spárovací flexibilní cementová vododpudivá, rychleschnoucí, světle šedá</i>	kg	51,785	82,27	4 260,35
----	---	----------	--	----	--------	-------	----------

VV 47,077*1,1 'Přepočtené koeficientem množství 51,785

22	K	771591185	Podlahy - dokončovací práce pracnější řezání dlaždic keramických rovné	kus	165,950	17,72	2 940,63
23	K	998771102	Přesun hmot pro podlahy z dlaždic stanovený z hmotnosti přesunovaného materiálu vodorovná dopravní vzdálenost do 50 m v objektech výšky přes 6 do 12 m	t	1,485	557,37	827,69
24	K	998771192	Přesun hmot pro podlahy z dlaždic stanovený z hmotnosti přesunovaného materiálu Příplatek k ceně za zvětšený přesun přes vymezenou největší dopravní vzdálenost do 100 m	t	1,485	159,39	236,69

D 783 Dokončovací práce - nátěry 8 339,10

35	K	783801201	Příprava podkladu omítek před provedením nátěru obroušení	m2	35,025	16,44	575,81
36	K	783801401	Příprava podkladu omítek před provedením nátěru ometení	m2	35,025	4,64	162,52
37	K	783813131	Penetrační nátěr omítek hladkých omítek hladkých, zrnitých tenkovrstvých nebo štukových stupně členitosti 1 a 2 syntetický	m2	35,025	60,59	2 122,16
38	K	783817421	Krycí (ochranný) nátěr omítek dvojnásobný hladkých omítek hladkých, zrnitých tenkovrstvých nebo štukových stupně členitosti 1 a 2 syntetický	m2	35,025	156,42	5 478,61

D 784 Dokončovací práce - malby a tapety 7 122,98

39	K	784121003	Oškrabání malby v místnostech výšky přes 3,80 do 5,00 m	m2	50,300	30,59	1 538,68
40	K	784171003	Oleповání vnitřních ploch (materiál ve specifikaci) včetně pozdějšího odlepení páskou nebo fólií v místnostech výšky přes 3,80 do 5,00 m	m	81,500	9,67	788,11
41	M	58124833	<i>páska pro malířské potřeby maskovací krepová 19mmx50m</i>	m	81,500	0,57	46,46

PČ	Typ	Kód	Popis	MJ	Množství	J.cena [CZK]	Cena celkem [CZK]
42	K	784171101	Zakrytí nemalovaných ploch (materiál ve specifikaci) včetně pozdějšího odkrytí podlah	m2	33,190	4,64	154,00
43	M	58124844	<i>fólie pro malířské potřeby zakrývací tl 25μ 4x5m</i>	m2	33,190	3,51	116,50
44	K	784181103	Penetrace podkladu jednonásobná základní akrylátová v místnostech výšky přes 3,80 do 5,00 m	m2	83,490	15,54	1 297,43
45	K	784221103	Malby z malířských směsí otěruvzdorných za sucha dvojnásobné, bílé za sucha otěruvzdorné dobře v místnostech výšky přes 3,80 do 5,00 m	m2	83,490	38,11	3 181,80

D M Práce a dodávky M 895,20

D 21-M Elektromontáže 895,20

59	K	210120022	Montáž pojistkových spodků do 500 V 63 A	kus	3,000	97,90	293,70
60	M	34523170	<i>spodek pojistkový E27 vestavný 2112-33 s porcelánovým kroužkem</i>	kus	3,000	62,00	186,00
61	M	35825399	<i>pojistka nožová výkonová 63A provedení normální charakteristika aM</i>	kus	3,000	79,60	238,80
58	K	218120022	Demontáž pojistkových spodků do 500 V 63 A	kus	3,000	58,90	176,70



EVROPSKÁ UNIE
Evropský fond pro regionální rozvoj
Integrovaný regionální operační program



MINISTERSTVO
PRO MÍSTNÍ
ROZVOJ ČR

Polytechnické vzdělávání ve 21. století
CZ.06.2.67/0.0/0.0/19_116/0013163

ZL 12 - Vybourání stávající dlažby - pokládka nové - chodba před tělocvičnou

Datum vystavení: Požadování kým:

Podklady: Počet příloh:

POPIS ZMĚNY:

V souvislosti se změnovým listem č.18, kdy z důvodu havarijního stavu došlo k výměně páteřních rozvodů vody v budově, dochází také k pracím s tím souvisejícím a nezbytným jako je vybourání dlažeb a betonových mazanin pro odhalení rozvodů a umístění rozvodů nových, nové dlažby, nové revizní otvory atd.

Pro info: zdůvodnění ZL č.18 - Při odstranění betonové mazaniny spojovací chodby byly odhaleny stávající rozvody studené a teplé užitkové vody. Rozvody byly provedeny v ocelových trubkách s již výraznou korozí a viditelným opotřebením. Jejich stav byl označen za havarijní. Z důvodu předpokládané funkčnosti realizovaného díla po dobu minimálně 20 let došlo k rozhodnutí o výměně těchto stávajících páteřních rozvodů vody v budově. Z důvodu absence cirkulace teplé vody v budově a velké vzdálenosti zdroje TUV, bylo rozhodnuto o umístění ohříváče TUV v dílnách. Z tohoto ohříváče bude zásobována i sousední družina a bezbariérové WC. V rámci rozhodnutí o zdroji TUV bylo přihlédnuto i ke zvyšujícímu se požadavku na hygienu žáků v reakci na situaci s COVID-19.

cena změny bez DPH:	99 688,51 Kč
časový dopad na realizaci díla:	bez dopadu na termín

vypracoval (zhotovitel)	datum	podpis
HEKRA stavební s.r.o. Lukáš Kratochvíl Jaroslav Henzl		

ověřil (TDI)	datum	podpis
Petr Kalinovič Autorizovaný technik pro pozemní stavby		

schválil (objednatel)	datum	podpis
ZŠ Žatec Komenského alej 749 Mgr.Zdeněk Srp		

KRYCÍ LIST SOUPISU PRACÍ

Stavba:

Žatec

Objekt:

ZL 12 - Vybourání stávající dlažby - pokládka nové - chodba před tělocvičnou

KSO:

Místo:

CC-CZ:

Datum:

13.09.2021

Zadavatel:

IČ:

DIČ:

Zhotovitel:

IČ:

DIČ:

Projektant:

IČ:

DIČ:

Zpracovatel:

IČ:

DIČ:

Poznámka:

Cena bez DPH

99 688,51

	Základ daně	Sazba daně	Výše daně
DPH základní	99 688,51	21,00%	20 934,59
DPH snížená	0,00	15,00%	0,00

Cena s DPH

v CZK

120 623,10

Projektant

Zpracovatel

Datum a podpis:

Razítko

Datum a podpis:

Razítko

Objednavatel

Zhotovitel

Datum a podpis:

Razítko

Datum a podpis:

Razítko

REKAPITULACE ČLENĚNÍ SOUPISU PRACÍ

Stavba:

Žatec

Objekt:

ZL 12 - Vybourání stávající dlažby - pokládka nové - chodba před tělocvičnou

Místo:

Datum: 13.09.2021

Zadavatel:

Projektant:

Zhotovitel:

Zpracovatel:

Kód dílu - Popis

Cena celkem [CZK]

Náklady ze soupisu prací

99 688,51

HSV - Práce a dodávky HSV

50 085,83

6 - Úpravy povrchů, podlahy a osazování výplní

17 352,28

9 - Ostatní konstrukce a práce, bourání

10 705,84

95 - Různé dokončovací konstrukce a práce pozemních staveb

2 297,61

997 - Přesun sutě

16 653,54

998 - Přesun hmot

3 076,56

PSV - Práce a dodávky PSV

49 602,68

771 - Podlahy z dlaždic

49 602,68

SOUPIS PRACÍ

Stavba:

Žatec

Objekt:

ZL 12 - Vybourání stávající dlažby - pokládka nové - chodba před tělocvičnou

Místo:

Datum: 13.09.2021

Zadavatel:

Projektant:

Zhotovitel:

Zpracovatel:

PČ	Typ	Kód	Popis	MJ	Množství	J.cena [CZK]	Cena celkem [CZK]
----	-----	-----	-------	----	----------	--------------	-------------------

Náklady soupisu celkem

99 688,51

D	HSV		Práce a dodávky HSV				50 085,83
D	6		Úpravy povrchů, podlahy a osazování výplní				17 352,28
1	K	631311115	Mazanina z betonu prostého bez zvýšených nároků na prostředí tl. přes 50 do 80 mm tř. C 20/25	m3	2,701	3 633,30	9 813,54
2	K	631319011	Příplatek k cenám mazanin za úpravu povrchu mazaniny přehlazením, mazanina tl. přes 50 do 80 mm	m3	2,701	879,12	2 374,50
3	K	631362021	Výztuž mazanin ze svařovaných sítí z drátů typu KARI	t	0,162	31 878,00	5 164,24
D	9		Ostatní konstrukce a práce, bourání				10 705,84
25	K	953941210	Osazování kovových poklopů s rámy pl do 1 m2	kus	1,000	435,00	435,00
28	M	1015332045	<i>Poklop Aludeck 700x700mm/AD70</i>	kus	1,000	4 320,00	4 320,00
4	K	965042241	Bourání mazanin betonových nebo z litého asfaltu tl. přes 100 mm, plochy přes 4 m2	m3	2,701	2 168,10	5 856,04
29	K	976085311	Vybourání kanalizačních ráků včetně poklopů nebo mříží pl do 0,6 m2	kus	1,000	94,80	94,80
D	95		Různé dokončovací konstrukce a práce pozemních staveb				2 297,61
30	K	952901131	Čištění budov při provádění oprav a udržovacích prací konstrukcí nebo prvků omytím	m2	27,018	85,04	2 297,61
D	997		Přesun sutě				16 653,54
5	K	997013114	Vnitrostaveništní doprava suti a vybouraných hmot vodorovně do 50 m svisle s použitím mechanizace pro budovy a haly výšky přes 12 do 15 m	t	8,565	701,91	6 011,86
6	K	997013219	Vnitrostaveništní doprava suti a vybouraných hmot vodorovně do 50 m Příplatek k cenám -3111 až -3217 za zvětšenou vodorovnou dopravu přes vymezenou dopravní vzdálenost za každých dalších i započatých 10 m	t	8,565	65,93	564,69
7	K	997013501	Odvoz suti a vybouraných hmot na skládku nebo meziskládku se složením, na vzdálenost do 1 km	t	8,565	234,63	2 009,61
8	K	997013509	Odvoz suti a vybouraných hmot na skládku nebo meziskládku se složením, na vzdálenost Příplatek k ceně za každý další i započatý 1 km přes 1 km	t	128,475	10,20	1 310,45
vv			8,565*15 *Přepočtené koeficientem množství		128,475		
9	K	997013831	Poplatek za uložení stavebního odpadu na skládce (skládkovné) směsného stavebního a demoličního zatříděného do Katalogu odpadů pod kódem 170 904	t	5,987	1 128,60	6 756,93
D	998		Přesun hmot				3 076,56
10	K	998011002	Přesun hmot pro budovy občanské výstavby, bydlení, výrobu a služby s nosnou svislou konstrukcí zděnou z cihel, tvárnic nebo kamene vodorovná dopravní vzdálenost do 100 m pro budovy výšky přes 6 do 12 m	t	6,845	276,21	1 890,66
11	K	998011014	Přesun hmot pro budovy občanské výstavby, bydlení, výrobu a služby s nosnou svislou konstrukcí zděnou z cihel, tvárnic nebo kamene Příplatek k cenám za zvětšený přesun přes vymezenou největší dopravní vzdálenost do 500 m	t	6,845	173,25	1 185,90
D	PSV		Práce a dodávky PSV				49 602,68
D	771		Podlahy z dlaždic				49 602,68

PČ	Typ	Kód	Popis	MJ	Množství	J.cena [CZK]	Cena celkem [CZK]
12	K	771111011	Příprava podkladu před provedením dlažby vysátí podlah	m2	27,018	11,98	323,68
13	K	771121011	Příprava podkladu před provedením dlažby nátěr penetrační na podlahu	m2	27,018	46,73	1 262,55
14	K	771151021	Příprava podkladu před provedením dlažby samonivelační stěrka min.pevnosti 30 MPa, tloušťky do 3 mm	m2	27,018	216,81	5 857,77
15	K	771471810	Demontáž soklíků z dlaždic keramických kladených do malty rovných	m	28,150	34,35	966,95
16	K	771474114	Montáž soklů z dlaždic keramických lepených flexibilním lepidlem rovných, výšky přes 120 do 150 mm	m	28,150	127,71	3 595,04
21	K	771571810	Demontáž podlah z dlaždic keramických kladených do malty	m2	27,018	128,70	3 477,22
17	K	771574111	Montáž podlah z dlaždic keramických lepených flexibilním lepidlem maloformátových hladkých přes 6 do 9 ks/m2	m2	27,018	450,84	12 180,80
18	M	59761409	<i>dlažba keramická slinutá protiskluzná do interiéru i exteriéru pro vysoké mechanické namáhání přes 9 do 12 ks/m2</i>	m2	34,365	396,00	13 608,54
VV					31,241*1,1 'Přepočtené koeficientem množství	34,365	
19	M	58582108	<i>lepidlo cementové flexibilní pro keramické obklady a dlažby</i>	kg	120,274	14,95	1 798,10
VV					109,34*1,1 'Přepočtené koeficientem množství	120,274	
20	M	58582003	<i>hmota spárovací flexibilní cementová vododpudivá, rychleschnoucí, světle šedá</i>	kg	40,081	82,27	3 297,46
VV					36,437*1,1 'Přepočtené koeficientem množství	40,081	
22	K	771591185	Podlahy - dokončovací práce pracnější řezání dlaždic keramických rovné	kus	135,091	17,72	2 393,81
23	K	998771102	Přesun hmot pro podlahy z dlaždic stanovený z hmotnosti přesunovaného materiálu vodorovná dopravní vzdálenost do 50 m v objektech výšky přes 6 do 12 m	t	1,173	557,37	653,80
24	K	998771192	Přesun hmot pro podlahy z dlaždic stanovený z hmotnosti přesunovaného materiálu Příplatek k ceně za zvětšený přesun přes vymezenou největší dopravní vzdálenost do 100 m	t	1,173	159,39	186,96



EVROPSKÁ UNIE
Evropský fond pro regionální rozvoj
Integrovaný regionální operační program



MINISTERSTVO
PRO MÍSTNÍ
ROZVOJ ČR

Polytechnické vzdělávání ve 21. století
CZ.06.2.67/0.0/0.0/19_116/0013163

ZL 13 - Nové rozvody ÚT 3xdružina

Datum vystavení: Požadování kým:

Podklady: Počet příloh:

POPIS ZMĚNY:

S ohledem na souběžně probíhající akci výměny oken v družinách a s tím způsobenými výraznými zásahy do místností družin (demolice, zednické práce) bylo využito této situace a byla provedena výměna stávajících rozvodů vytápění v havarijním stavu za nové.

Touto výměnou byly celé rozvody topné soustavy opravovaného křídla budovy provedeny nově.

Rozvody byly v havarijním stavu, vyžadující v nejbližší době výměnu a tím zásah do páteřních rozvodů vedených ve stropě nad SDK. Výměnou by se tak opět zasahovalo do nově provedených konstrukcí, což by bylo nepraktické a neekonomické.

cena změny bez DPH:	185 436,86 Kč
časový dopad na realizaci díla:	bez dopadu na termín

vypracoval (zhotovitel)	datum	podpis
HEKRA stavební s.r.o. Lukáš Kratochvíl Jaroslav Henzl		

ověřil (TDI)	datum	podpis
Petr Kalinovič Autorizovaný technik pro pozemní stavby		

schválil (objednatel)	datum	podpis
ZŠ Žatec Komenského alej 749 Mgr.Zdeněk Srp		

KRYCÍ LIST SOUPISU PRACÍ

Stavba:

Žatec

Objekt:

ZL 13 - Nové rozvody ÚT 3xdružina

KSO:

Místo:

CC-CZ:

Datum:

13.09.2021

Zadavatel:

IČ:

DIČ:

Zhotovitel:

IČ:

DIČ:

Projektant:

IČ:

DIČ:

Zpracovatel:

IČ:

DIČ:

Poznámka:

Cena bez DPH

185 436,86

	Základ daně	Sazba daně	Výše daně
DPH základní	185 436,86	21,00%	38 941,74
snížená	0,00	15,00%	0,00

Cena s DPH

v CZK

224 378,60

Projektant

Zpracovatel

Datum a podpis:

Razítko

Datum a podpis:

Razítko

Objednavatel

Zhotovitel

Datum a podpis:

Razítko

Datum a podpis:

Razítko

REKAPITULACE ČLENĚNÍ SOUPISU PRACÍ

Stavba:

Žatec

Objekt:

ZL 13 - Nové rozvody ÚT 3xdružina

Místo:

Datum: 13.09.2021

Zadavatel:

Projektant:

Zhotovitel:

Zpracovatel:

Kód dílu - Popis

Gena celkem [CZK]

Náklady ze soupisu prací

185 436,86

HSV - Práce a dodávky HSV	58 468,64
6 - Úpravy povrchů, podlahy a osazování výplní	4 477,20
61 - Úprava povrchů vnitřních	7 484,40
9 - Ostatní konstrukce a práce, bourání	5 006,40
94 - Lešení a stavební výtahy	18 324,90
95 - Různé dokončovací konstrukce a práce pozemních staveb	18 572,74
997 - Přesun sutě	4 187,70
998 - Přesun hmot	415,30
PSV - Práce a dodávky PSV	126 968,22
733 - Ústřední vytápění - rozvodné potrubí	100 404,22
734 - Ústřední vytápění - armatury	21 396,08
735 - Ústřední vytápění - otopná tělesa	3 125,10
784 - Dokončovací práce - malby a tapety	2 042,82

SOUPIS PRACÍ

Stavba:

Žatec

Objekt:

ZL 13 - Nové rozvody ÚT 3xdružina

Místo:

Datum: 13.09.2021

Zadavatel:

Projektant:

Zhotovitel:

Zpracovatel:

PČ	Typ	Kód	Popis	MJ	Množství	J.cena [CZK]	Cena celkem [CZK]
----	-----	-----	-------	----	----------	--------------	-------------------

Náklady soupisu celkem

185 436,86

D	HSV		Práce a dodávky HSV				58 468,64
D	6		Úpravy povrchů, podlahy a osazování výplní				4 477,20
27	K	619991001	Zakrytí podlah fólií přilepenou lepicí páskou	m2	218,400	20,50	4 477,20
	VV		7*8		56,000		
	VV		7*10		70,000		
	VV		7*8		56,000		
	VV		Součet		182,000		
	VV		182*1,2 'Přepočtené koeficientem množství		218,400		
D	61		Úprava povrchů vnitřních				7 484,40
1	K	612135101	Hrubá výplň rýh maltou jakékoli šířky rýhy ve stěnách	m2	8,400	359,37	3 018,71
	VV		28*0,2		5,600		
	VV		5,6*1,5 'Přepočtené koeficientem množství		8,400		
2	K	612325422	Oprava vápenocementové omítky vnitřních ploch štukové dvouvrstvé, tloušťky do 20 mm a tloušťky štuky do 3 mm stěn, v rozsahu opravované plochy přes 10 do 30%	m2	25,200	177,21	4 465,69
	VV		28*0,6		16,800		
	VV		16,8*1,5 'Přepočtené koeficientem množství		25,200		
D	9		Ostatní konstrukce a práce, bourání				5 006,40
3	K	974031135	Výsekání rýh ve zdivu cihelném hl do 50 mm š do 200 mm	m	33,600	149,00	5 006,40
	VV		8		8,000		
	VV		12		12,000		
	VV		8		8,000		
	VV		Součet		28,000		
	VV		28*1,2 'Přepočtené koeficientem množství		33,600		
D	94		Lešení a stavební výtahy				18 324,90
4	K	946112112	Montáž pojízdných věží trubkových nebo dílcových s maximálním zatížením podlahy do 200 kg/m2 šířky přes 0,9 do 1,6 m, délky do 3,2 m, výšky přes 1,5 m do 2,5 m	kus	3,000	1 920,60	5 761,80
5	K	946112212	Montáž pojízdných věží trubkových nebo dílcových s maximálním zatížením podlahy do 200 kg/m2 Příplatek za první a každý další den použití pojízdného lešení k ceně -2112	kus	30,000	319,77	9 593,10
	VV		3*10 'Přepočtené koeficientem množství		30,000		
6	K	946112812	Demontáž pojízdných věží trubkových nebo dílcových s maximálním zatížením podlahy do 200 kg/m2 šířky přes 0,9 do 1,6 m, délky do 3,2 m, výšky přes 1,5 m do 2,5 m	kus	3,000	990,00	2 970,00
D	95		Různé dokončovací konstrukce a práce pozemních staveb				18 572,74
21	K	952901131	Čištění budov při provádění oprav a udržovacích prací konstrukcí nebo prvků omytím	m2	218,400	85,04	18 572,74
	VV		7*8		56,000		
	VV		7*10		70,000		
	VV		7*8		56,000		
	VV		Součet		182,000		
	VV		182*1,2 'Přepočtené koeficientem množství		218,400		
D	997		Přesun sutě				4 187,70
7	K	997013114	Vnitrostaveništní doprava sutí a vybouraných hmot vodorovně do 50 m svise s použitím mechanizace pro budovy a haly výšky přes 12 do 15 m	t	1,782	701,91	1 250,80
8	K	997013219	Vnitrostaveništní doprava sutí a vybouraných hmot vodorovně do 50 m Příplatek k cenám -3111 až -3217 za zvětšenou vodorovnou dopravu přes vymezenou dopravní vzdálenost za každých dalších i započatých 10 m	t	3,564	65,93	234,97

PČ	Typ	Kód	Popis	MJ	Množství	J.cena [CZK]	Cena celkem [CZK]
VV		1,782*2 'Přepočtené koeficientem množství			3,564		
9	K	997013501	Odvoz sutí a vybouraných hmot na skládku nebo meziskládku se složením, na vzdálenost do 1 km	t	1,782	234,63	418,11
10	K	997013509	Odvoz sutí a vybouraných hmot na skládku nebo meziskládku se složením, na vzdálenost Příplatek k ceně za každý další i započatý 1 km přes 1 km	t	26,730	10,20	272,65
VV		1,782*15 'Přepočtené koeficientem množství			26,730		
11	K	997013831	Poplatek za uložení stavebního odpadu na skládce (skládkovné) směsného stavebního a demoličního zatříděného do Katalogu odpadů pod kódem 170 904	t	1,782	1 128,60	2 011,17
D		998	Přesun hmot				415,30
12	K	998011002	Přesun hmot pro budovy občanské výstavby, bydlení, výrobu a služby s nosnou svislou konstrukcí zděnou z cihel, tvárníc nebo kamene vodorovná dopravní vzdálenost do 100 m pro budovy výšky přes 6 do 12 m	t	0,924	276,21	255,22
13	K	998011014	Přesun hmot pro budovy občanské výstavby, bydlení, výrobu a služby s nosnou svislou konstrukcí zděnou z cihel, tvárníc nebo kamene Příplatek k cenám za zvětšený přesun přes vymezenou největší dopravní vzdálenost do 500 m	t	0,924	173,25	160,08
D		PSV	Práce a dodávky PSV				126 968,22
D		733	Ústřední vytápění - rozvodné potrubí				100 404,22
28	K	733120819	Demontáž potrubí z trubek ocelových hladkých Ø přes 38 do 60,3	m	156,200	57,22	8 937,76
VV		142*1,1 'Přepočtené koeficientem množství			156,200		
29	K	733190801	Demontáž příslušenství potrubí odřezání objímek dvojitých DN do 50	kus	33,000	2,64	87,12
VV		30*1,1 'Přepočtené koeficientem množství			33,000		
30	K	733193820	Demontáž příslušenství potrubí rozřezání konzol, podpěr a výložníků pro potrubí z uhlíků L přes 50x50x5 do 80x80x8 mm	kus	28,000	14,16	396,48
14	K	733223102	Potrubí měděné tvrdé spojované měkkým pájením D 15x1 mm	m	46,200	434,00	20 050,80
VV		2*6			12,000		
VV		2*8			16,000		
VV		2*7			14,000		
VV		Součet			42,000		
VV		42*1,1 'Přepočtené koeficientem množství			46,200		
15	K	733223103	Potrubí měděné tvrdé spojované měkkým pájením D 18x1 mm	m	94,600	486,00	45 975,60
VV		2*8			16,000		
VV		2*23			46,000		
VV		2*12			24,000		
VV		Součet			86,000		
VV		86*1,1 'Přepočtené koeficientem množství			94,600		
20	K	733223104	Potrubí měděné tvrdé spojované měkkým pájením D 22x1 mm	m	15,400	557,00	8 577,80
VV		2*7			14,000		
VV		14*1,1 'Přepočtené koeficientem množství			15,400		
16	K	733291101	Zkoušky těsnosti potrubí z trubek měděných Ø do 35/1,5	m	156,200	17,82	2 783,48
VV		142*1,1 'Přepočtené koeficientem množství			156,200		
17	K	733811231	Ochrana potrubí ústředního vytápění termoizolačními trubiciemi z PE tl přes 9 do 13 mm DN do 22 mm	m	156,200	75,50	11 793,10
VV		142*1,1 'Přepočtené koeficientem množství			156,200		
31	K	733890803	Vnitrostaveništní přemístění vybouraných (demontovaných) hmot rozvodů potrubí vodorovně do 100 m v objektech výšky přes 6 do 24 m	t	0,924	1 950,30	1 802,08
D		734	Ústřední vytápění - armatury				21 396,08
33	K	734140821	Demontáž ventilů redukčních s rozšířeným výstupem DN 25/ 50	kus	12,000	286,11	3 433,32
34	K	734209113	Montáž závitových armatur se 2 závitů G 1/2 (DN 15)	kus	12,000	75,84	910,08
35	M	55121196	závitový zpětný ventil 1/2"	kus	12,000	150,48	1 805,76
36	K	734211115	Ventily odvzdušňovací závitové otopných těles PN 6 do 120°C G 1/2	kus	12,000	92,56	1 110,72
37	K	734449112	Regulátory montáž regulátorů teploty přímých proporcionálních s jedním snímačem a ventilem DN 20	soubor	12,000	465,30	5 583,60
38	M	40561205	regulátor teploty stonkový 1obvod -40-0°C jímka mosaz	kus	12,000	643,50	7 722,00

PČ	Typ	Kód	Popis	MJ	Množství	J.cena [CZK]	Cena celkem [CZK]
39	K	998734102	Přesun hmot pro armatury stanovený z hmotnosti přesunovaného materiálu vodorovná dopravní vzdálenost do 50 m v objektech výšky přes 6 do 12 m	t	0,924	898,92	830,60
D 735			Ústřední vytápění - otopná tělesa				3 125,10
18	K	735151811	Demontáž otopného tělesa panelového jednořadého dl do 1500 mm	kus	12,000	122,00	1 464,00
	VV		3		3,000		
	VV		5		5,000		
	VV		4		4,000		
	VV		Součet		12,000		
19	K	735192921	Zpětná montáž otopného tělesa panelového jednořadého do 1500 mm	kus	12,000	120,00	1 440,00
32	K	735494811	Vypuštění vody z otopných soustav bez kotlů, ohříváků, zásobníků a nádrží	m2	11,000	20,10	221,10
D 784			Dokončovací práce - malby a tapety				2 042,82
22	K	784121003	Oškrabání malby v místnostech výšky přes 3,80 do 5,00 m	m2	16,800	30,59	513,91
23	K	784171003	Olepování vnitřních ploch (materiál ve specifikaci) včetně pozdějšího odlepení páskou nebo fólií v místnostech výšky přes 3,80 do 5,00 m	m	61,600	9,67	595,67
	VV		28*2		56,000		
	VV		56*1,1 *Přepočtené koeficientem množství		61,600		
24	M	58124833	páska pro malířské potřeby maskovací kreповá 19mmx50m	m	56,000	0,57	31,92
25	K	784181103	Penetrace podkladu jednonásobná základní akrylátová v místnostech výšky přes 3,80 do 5,00 m	m2	16,800	15,54	261,07
26	K	784221103	Malby z malířských směsí otěruvzdorných za sucha dvojnásobné, bílé za sucha otěruvzdorné dobře v místnostech výšky přes 3,80 do 5,00 m	m2	16,800	38,11	640,25



Polytechnické vzdělávání ve 21. století
CZ.06.2.67/0.0/0.0/19_116/0013163

ZL 14 - Zazdění dveří v dílnách

Datum vystavení: Požadování kým:

Podklady: Počet příloh:

POPIS ZMĚNY:

Z dispozičních důvodů (změna rozmístění nábytku v keramické dílně během realizace) došlo k rozhodnutí o zazdění spojovacích dveří do sousední družiny. Tímto došlo mimo jiné k efektivnějšímu využití prostoru.

cena změny bez DPH:	6 669,39 Kč
časový dopad na realizaci díla:	bez dopadu na termín

vypracoval (zhotovitel)	datum	podpis
HEKRA stavební s.r.o. Lukáš Kratochvíl Jaroslav Henzl		

ověřil (TDI)	datum	podpis
Petr Kalinovič Autorizovaný technik pro pozemní stavby		

schválil (objednatel)	datum	podpis
ZŠ Žatec Komenského alej 749 Mgr.Zdeněk Srp		

KRYCÍ LIST SOUPISU PRACÍ

Stavba:

Žatec

Objekt:

ZL 14 - Zazdění dveří v dílnách

KSO:

Místo:

CC-CZ:

Datum:

13.09.2021

Zadavatel:

IČ:

DIČ:

Zhotovitel:

IČ:

DIČ:

Projektant:

IČ:

DIČ:

Zpracovatel:

IČ:

DIČ:

Poznámka:

Cena bez DPH

6 669,39

	Základ daně	Sazba daně	Výše daně
DPH základní	6 669,39	21,00%	1 400,57
snížená	0,00	15,00%	0,00

Cena s DPH

v CZK

8 069,96

Projektant

Zpracovatel

Datum a podpis:

Razítko

Datum a podpis:

Razítko

Objednavatel

Zhotovitel

Datum a podpis:

Razítko

Datum a podpis:

Razítko

REKAPITULACE ČLENĚNÍ SOUPISU PRACÍ

Stavba:

Žatec

Objekt:

ZL 14 - Zazdění dveří v dílnách

Místo:

Datum: 13.09.2021

Zadavatel:

Projektant:

Zhotovitel:

Zpracovatel:

Kód dílu - Popis

Gena celkem [CZK]

Náklady ze soupisu prací

6 669,39

HSV - Práce a dodávky HSV

6 669,39

3 - Svislé a kompletní konstrukce

2 240,00

6 - Úpravy povrchů, podlahy a osazování výplní

3 700,00

9 - Ostatní konstrukce a práce, bourání

213,84

997 - Přesun sutě

240,48

998 - Přesun hmot

275,07

SOUPIS PRACÍ

Stavba:

Žatec

Objekt:

ZL 14 - Zazdění dveří v dílnách

Místo:

Datum: 13.09.2021

Zadavatel:

Projektant:

Zhotovitel:

Zpracovatel:

PČ	Typ	Kód	Popis	MJ	Množství	J.cena [CZK]	Cena celkem [CZK]
----	-----	-----	-------	----	----------	--------------	-------------------

Náklady soupisu celkem

6 669,39

D	HSV		Práce a dodávky HSV				6 669,39
D	3		Svislé a kompletní konstrukce				2 240,00
1	K	311272031	Zdivo z pórobetonových tvárnic hladkých přes P2 do P4 přes 450 do 600 kg/m3 na tenkovrstvou maltu tl 200 mm	m2	2,000	1 120,00	2 240,00
D	6		Úpravy povrchů, podlahy a osazování výplní				3 700,00
2	K	612325225	Vápenocementová štuková omítka malých ploch přes 1 do 4 m2 na stěnách	kus	2,000	1 850,00	3 700,00
D	9		Ostatní konstrukce a práce, bourání				213,84
3	K	968072246	Vybourání kovových rámu oken s křídly, dveřních zárubní, vrat, stěn, ostění nebo obkladů okenních rámu s křídly jednoduchých, plochy do 4 m2	m2	2,000	106,92	213,84
D	997		Přesun sutě				240,48
4	K	997013114	Vnitrostaveništní doprava suti a vybouraných hmot vodorovně do 50 m svisle s použitím mechanizace pro budovy a haly výšky přes 12 do 15 m	t	0,068	701,91	47,73
5	K	997013219	Vnitrostaveništní doprava suti a vybouraných hmot vodorovně do 50 m Příplatek k cenám -3111 až -3217 za zvětšenou vodorovnou dopravu přes vymezenou dopravní vzdálenost za každých dalších i započatých 10 m	t	1,360	65,93	89,66
VV			0,068*20 'Přepočtené koeficientem množství		1,360		
6	K	997013501	Odvoz suti a vybouraných hmot na skládku nebo meziskládku se složením, na vzdálenost do 1 km	t	0,068	234,63	15,95
7	K	997013509	Odvoz suti a vybouraných hmot na skládku nebo meziskládku se složením, na vzdálenost Příplatek k ceně za každý další i započatý 1 km přes 1 km	t	1,020	10,20	10,40
VV			0,068*15 'Přepočtené koeficientem množství		1,020		
8	K	997013831	Poplatek za uložení stavebního odpadu na skládce (skládkovné) směsného stavebního a demoličního zatříděného do Katalogu odpadů pod kódem 170 904	t	0,068	1 128,60	76,74
D	998		Přesun hmot				275,07
9	K	998011002	Přesun hmot pro budovy občanské výstavby, bydlení, výrobu a služby s nosnou svislou konstrukcí zděnou z cihel, tvárnic nebo kamene vodorovná dopravní vzdálenost do 100 m pro budovy výšky přes 6 do 12 m	t	0,612	276,21	169,04
10	K	998011014	Přesun hmot pro budovy občanské výstavby, bydlení, výrobu a služby s nosnou svislou konstrukcí zděnou z cihel, tvárnic nebo kamene Příplatek k cenám za zvětšený přesun přes vymezenou největší dopravní vzdálenost do 500 m	t	0,612	173,25	106,03



EVROPSKÁ UNIE
Evropský fond pro regionální rozvoj
Integrovaný regionální operační program



MINISTERSTVO
PRO MÍSTNÍ
ROZVOJ ČR

Polytechnické vzdělávání ve 21. století
CZ.06.2.67/0.0/0.0/19_116/0013163

ZL 15 - Rekonstrukce WC komplet vč. instalací a ohřevu TUV

Datum vystavení: Požadování kým:

Podklady: Počet příloh:

POPIS ZMĚNY:

V souvislosti se změnovým listem č.18 a z důvodu nemožnosti napojení stávajících havarijních rozvodů vody vedoucích na WC, bylo s ohledem na funkčnost budovy rozhodnuto o rekonstrukci WC vč. všech, s tím souvisejících prací. Dále vzhledem k absenci cirkulace teplé vody v budově a velké vzdálenosti zdroje TUV, bylo rozhodnuto o umístění ohřivače TUV přímo v místě WC. Z tohoto ohřivače bude zásobována i sousední kuchyňka. V rámci rozhodnutí o zdroji TUV bylo přihlédnuto i ke zvyšujícímu se požadavku na hygienu žáků v reakci na situaci s COVID-19.

Pro info: zdůvodnění ZL č.18 - Při odstranění betonové mazaniny spojovací chodby byly odhaleny stávající rozvody studené a teplé užitkové vody. Rozvody byly provedeny v ocelových trubkách s již výraznou korozí a viditelným opotřebením. Jejich stav byl označen za havarijní. Z důvodu předpokládané funkčnosti realizovaného díla po dobu minimálně 20 let došlo k rozhodnutí o výměně těchto stávajících páteřních rozvodů vody v budově. Z důvodu absence cirkulace teplé vody v budově a velké vzdálenosti zdroje TUV, bylo rozhodnuto o umístění ohřivače TUV v dílnách. Z tohoto ohřivače bude zásobována i sousední družina a bezbariérové WC. V rámci rozhodnutí o zdroji TUV bylo přihlédnuto i ke zvyšujícímu se

cena změny bez DPH:	333 826,86 Kč
časový dopad na realizaci díla:	bez dopadu na termín

vypracoval (zhotovitel)	datum	podpis
HEKRA stavební s.r.o. Lukáš Kratochvíl Jaroslav Henzl		

ověřil (TDI)	datum	podpis
Petr Kalinovič Autorizovaný technik pro pozemní stavby		

schválil (objednatel)	datum	podpis
ZŠ Žatec Komenského alej 749 Mgr.Zdeněk Srp		

KRYCÍ LIST SOUPISU PRACÍ

Stavba:

Žatec

Objekt:

ZL 15 - Rekonstrukce WC komplet vč. instalací a ohřevu TUV

KSO:

Místo:

Zadavatel:

Zhotovitel:

Projektant:

Zpracovatel:

Poznámka:

CC-CZ:

Datum:

13.09.2021

IČ:

DIČ:

IČ:

DIČ:

IČ:

DIČ:

IČ:

DIČ:

Cena bez DPH

333 826,86

	Základ daně	Sazba daně	Výše daně
DPH základní	333 826,86	21,00%	70 103,64
snížená	0,00	15,00%	0,00

Cena s DPH

v CZK

403 930,50

Projektant

Zpracovatel

Datum a podpis:

Razítko

Datum a podpis:

Razítko

Objednavatel

Zhotovitel

Datum a podpis:

Razítko

Datum a podpis:

Razítko

REKAPITULACE ČLENĚNÍ SOUPISU PRACÍ

Stavba: Žatec

Objekt:

ZL 15 - Rekonstrukce WC komplet vč. instalací a ohřevu TUV

Místo:

Datum: 13.09.2021

Zadavatel:

Projektant:

Zhotovitel:

Zpracovatel:

Kód dílu - Popis

Cena celkem [CZK]

Náklady ze soupisu prací

333 826,86

HSV - Práce a dodávky HSV	93 830,75
6 - Úpravy povrchů, podlahy a osazování výplní	61 090,97
9 - Ostatní konstrukce a práce, bourání	17 942,86
997 - Přesun sutě	11 989,15
998 - Přesun hmot	2 807,77
PSV - Práce a dodávky PSV	239 996,11
722 - Zdravotechnika - vnitřní vodovod	7 138,96
725 - Zdravotechnika - zařizovací předměty	57 860,49
733 - Ústřední vytápění - rozvodné potrubí	31 258,27
734 - Ústřední vytápění - armatury	3 431,18
741 - Elektroinstalace - silnoproud	27 420,67
742 - Elektroinstalace - slaboproud	528,50
763 - Konstrukce suché výstavby	13 278,25
766 - Konstrukce truhlářské	20 991,77
771 - Podlahy z dlaždic	46 274,72
781 - Dokončovací práce - obklady	25 223,39
783 - Dokončovací práce - nátěry	2 528,06
784 - Dokončovací práce - malby a tapety	4 061,85

SOUPIS PRACÍ

Stavba: Žatec
Objekt:

ZL 15 - Rekonstrukce WC komplet vč. instalací a ohřevu TUV

Místo: Datum: 13.09.2021
Zadavatel: Projektant:
Zhotovitel: Zpracovatel:

PČ	Typ	Kód	Popis	MJ	Množství	J.cena [CZK]	Cena celkem [CZK]
----	-----	-----	-------	----	----------	--------------	-------------------

Náklady soupisu celkem

333 826,86

D		HSV	Práce a dodávky HSV				93 830,75
D		6	Úpravy povrchů, podlahy a osazování výplní				61 090,97
1	K	612135001	Vyrovnaní nerovností podkladu vnitřních omítaných ploch maltou, tloušťky do 10 mm vápenocementovou stěn	m2	57,200	226,71	12 967,81
2	K	612135090	Vyrovnaní nerovností podkladu vnitřních omítaných ploch Příplatek k ceně za každých dalších 5 mm tloušťky podkladní vrstvy přes 10 mm maltou vápennou stěn	m2	57,200	111,87	6 398,96
6	K	612135101	Hrubá výplň rýh maltou jakékoli šířky rýhy ve stěnách	m2	2,520	359,37	905,61
7	K	612325422	Oprava vápenocementové omítky vnitřních ploch štukové dvouvrstvé, tloušťky do 20 mm a tloušťky štuku do 3 mm stěn, v rozsahu opravované plochy přes 10 do 30%	m2	33,240	177,21	5 890,46
8	K	612345301	Sádrová nebo vápenosádrová omítka ostění nebo nadpraží hladká	m2	3,600	621,72	2 238,19
9	K	622143004	Montáž omítkových profilů plastových nebo pozinkovaných, upevněných vtlačením do podkladní vrstvy nebo přibitím začíšťovacích samolepicích pro vytvoření dilatujícího spoje s okenním rámem	m	12,000	31,28	375,36
10	M	59051476	profil okenní začíšťovací se sklovláknitou armovací tkaninou 9 mm/2,4 m	m	12,600	31,38	395,39
VV					12*1,05 'Přepočtené koeficientem množství		12,600
11	K	622335203	Oprava cementové škrábané (břizolitové) omítky vnějších ploch stěn, v rozsahu opravované plochy přes 30 do 50%	m2	3,600	452,43	1 628,75
12	K	631311115	Mazanina z betonu prostého bez zvýšených nároků na prostředí tl. přes 50 do 80 mm tř. C 20/25	m3	1,292	3 633,30	4 694,22
13	K	631319011	Příplatek k cenám mazanin za úpravu povrchu mazaniny přehlazením, mazanina tl. přes 50 do 80 mm	m3	1,292	879,12	1 135,82
14	K	631362021	Výztuž mazanin ze svařovaných sítí z drátů typu KARI	t	0,078	31 878,00	2 486,48
3	K	642944121	Osazení ocelových dveřních zárubní lisovaných nebo z úhelníků dodatečně s vybetonováním prahu, plochy do 2,5 m2	kus	6,000	562,32	3 373,92
4	M	55331435	zárubeň jednokřídlá ocelová pro dodatečnou montáž tl stěny 110-150mm rozměru 600/1970, 2100mm	kus	4,000	3 080,00	12 320,00
5	M	55331437	zárubeň jednokřídlá ocelová pro dodatečnou montáž tl stěny 110-150mm rozměru 800/1970, 2100mm	kus	2,000	3 140,00	6 280,00
D		9	Ostatní konstrukce a práce, bourání				17 942,86
15	K	946112112	Montáž pojízdných věží trubkových nebo dílcových s maximálním zatížením podlahy do 200 kg/m2 šířky přes 0,9 do 1,6 m, délky do 3,2 m, výšky přes 1,5 m do 2,5 m	kus	2,000	1 920,60	3 841,20
16	K	946112212	Montáž pojízdných věží trubkových nebo dílcových s maximálním zatížením podlahy do 200 kg/m2 Příplatek za první a každý další den použití pojízdného lešení k ceně -2112	kus	8,000	319,77	2 558,16
VV					2*4 'Přepočtené koeficientem množství		8,000
17	K	946112812	Demontáž pojízdných věží trubkových nebo dílcových s maximálním zatížením podlahy do 200 kg/m2 šířky přes 0,9 do 1,6 m, délky do 3,2 m, výšky přes 1,5 m do 2,5 m	kus	2,000	990,00	1 980,00
18	K	952901131	Čištění budov při provádění oprav a udržovacích prací konstrukcí nebo prvků omytím	m2	12,920	85,04	1 098,72

PČ	Typ	Kód	Popis	MJ	Množství	J.cena [CZK]	Cena celkem [CZK]
19	K	965042241	Bourání mazanin betonových nebo z litého asfaltu tl. přes 100 mm, plochy přes 4 m2	m3	1,292	2 168,10	2 801,19
20	K	968072455	Vybourání kovových rámu oken s křídly, dveřních zárubní, vrat, stěn, ostění nebo obkladů dveřních zárubní, plochy do 2 m2	m2	8,000	277,20	2 217,60
21	K	974031132	Vysekání rýh ve zdivu cihelném na maltu vápennou nebo vápenocementovou do hl. 50 mm a šířky do 70 mm	m	39,600	87,02	3 445,99
VV					36*1,1 *Přepočtené koeficientem množství	39,600	
D		997	Přesun sutě				11 989,15
22	K	997013114	Vnitrostaveništní doprava suti a vybouraných hmot vodorovně do 50 m svisle s použitím mechanizace pro budovy a haly výšky přes 12 do 15 m	t	4,076	701,91	2 860,99
23	K	997013219	Vnitrostaveništní doprava suti a vybouraných hmot vodorovně do 50 m Příplatek k cenám -3111 až -3217 za zvětšenou vodorovnou dopravu přes vymezenou dopravní vzdálenost za každých dalších i započatých 10 m	t	8,152	65,93	537,46
VV					4,076*2 *Přepočtené koeficientem množství	8,152	
24	K	997013501	Odvoz suti a vybouraných hmot na skládku nebo meziskládku se složením, na vzdálenost do 1 km	t	4,076	234,63	956,35
25	K	997013509	Odvoz suti a vybouraných hmot na skládku nebo meziskládku se složením, na vzdálenost Příplatek k ceně za každý další i započatý 1 km přes 1 km	t	61,140	10,20	623,63
VV					4,076*15 *Přepočtené koeficientem množství	61,140	
26	K	997013804	Poplatek za uložení na skládce (skládkovné) stavebního odpadu ze skla kód odpadu 17 02 02	t	4,076	1 720,00	7 010,72
D		998	Přesun hmot				2 807,77
27	K	998011002	Přesun hmot pro budovy občanské výstavby, bydlení, výrobu a služby s nosnou svislou konstrukcí zděnou z cihel, tvárnic nebo kamene vodorovná dopravní vzdálenost do 100 m pro budovy výšky přes 6 do 12 m	t	6,247	276,21	1 725,48
28	K	998011014	Přesun hmot pro budovy občanské výstavby, bydlení, výrobu a služby s nosnou svislou konstrukcí zděnou z cihel, tvárnic nebo kamene Příplatek k cenám za zvětšený přesun přes vymezenou největší dopravní vzdálenost do 500 m	t	6,247	173,25	1 082,29
D		PSV	Práce a dodávky PSV				239 996,11
D		722	Zdravotechnika - vnitřní vodovod				7 138,96
88	K	722174022	Potrubí vodovodní plastové PPR svar polyfúze PN 20 D 20x3,4 mm	m	16,000	348,00	5 568,00
P					Poznámka k položce: □ Od bojleru z dílen k hydrantu 20 m. Od hydrantu do rohové družiny 2x5=10m. Celkem 30 m		
89	K	722181211	Ochrana vodovodního potrubí přilepenými termoizolačními trubnicemi z PE tl do 6 mm DN do 22 mm	m	16,000	58,40	934,40
90	K	722290234	Zkoušky, proplach a desinfekce vodovodního potrubí proplach a desinfekce vodovodního potrubí do DN 80	m	16,000	39,21	627,36
91	K	998722102	Přesun hmot pro vnitřní vodovod stanovený z hmotnosti přesunovaného materiálu vodorovná dopravní vzdálenost do 50 m v objektech výšky přes 6 do 12 m	t	0,016	575,19	9,20
D		725	Zdravotechnika - zařizovací předměty				57 860,49
111	K	725112002	Klozet keramický standardní samostatně stojící s hlubokým splachováním odpad svislý	soubor	4,000	3 380,00	13 520,00
107	K	725210821	Demontáž umyvadel bez výtokových armatur umyvadel	soubor	2,000	792,00	1 584,00
108	K	725211616	Umyvadla keramická bílá bez výtokových armatur připevněná na stěnu šrouby s krytem na sifon (polosloupem) 550 mm	soubor	2,000	3 366,00	6 732,00
112	K	725291511	Doplňky zařízení koupelen a záchodů plastové dávkovač tekutého mýdla na 350 ml	soubor	2,000	758,34	1 516,68
113	K	725291621	Doplňky zařízení koupelen a záchodů nerezové zásobník toaletních papírů d=300 mm	soubor	4,000	1 564,20	6 256,80
114	K	725291631	Doplňky zařízení koupelen a záchodů nerezové zásobník papírových ručníků	soubor	2,000	1 722,60	3 445,20
115	M	55167399	sedátko klozetové duroplastové bílé	kus	4,000	886,05	3 544,20

PČ	Typ	Kód	Popis	MJ	Množství	J.cena [CZK]	Cena celkem [CZK]
92	K	725532118	Elektrický ohříváč zásobníkový akumulární závěsný svislý 120 l / 3 kW	soubor	1,000	16 800,00	16 800,00
109	K	725822612	Baterie umyvadlové stojánkové pákové s výpustí	soubor	2,000	2 176,02	4 352,04
110	K	998725102	Přesun hmot pro zařizovací předměty stanovený z hmotnosti přesunovaného materiálu vodorovná dopravní vzdálenost do 50 m v objektech výšky přes 6 do 12 m	t	0,163	672,21	109,57

D 733 Ústřední vytápění - rozvodné potrubí 31 258,27

73	K	733120819	Demontáž potrubí z trubek ocelových hladkých Ø přes 38 do 60,3	m	50,000	57,22	2 861,00
74	K	733190801	Demontáž příslušenství potrubí odřezání objímek dvojitých DN do 50	kus	12,000	2,64	31,68
75	K	733193820	Demontáž příslušenství potrubí rozřezání konzol, podpěr a výložníků pro potrubí z úhelníků L přes 50x50x5 do 80x80x8 mm	kus	8,000	14,16	113,28
76	K	733223102	Potrubí měděné tvrdé spojované měkkým pájením D 15x1 mm	m	15,000	434,00	6 510,00
77	K	733223103	Potrubí měděné tvrdé spojované měkkým pájením D 18x1 mm	m	35,000	486,00	17 010,00
78	K	733291101	Zkoušky těsnosti potrubí z trubek měděných Ø do 35/1,5	m	50,000	17,82	891,00
79	K	733811231	Ochrana potrubí ústředního vytápění termoizolačními trubicemi z PE tl přes 9 do 13 mm DN do 22 mm	m	50,000	75,50	3 775,00
80	K	733890803	Vnitrostaveništní přemístění vybouraných (demontovaných) hmot rozvodů potrubí vodorovně do 100 m v objektech výšky přes 6 do 24 m	t	0,034	1 950,30	66,31

D 734 Ústřední vytápění - armatury 3 431,18

81	K	734140821	Demontáž ventilů redukčních s rozšířeným výstupem DN 25/ 50	kus	2,000	286,11	572,22
82	K	734209113	Montáž závitových armatur se 2 závity G 1/2 (DN 15)	kus	2,000	75,84	151,68
83	M	55121196	závitový zpětný ventil 1/2"	kus	2,000	150,48	300,96
84	K	734211115	Ventily odvzdušňovací závitové otopných těles PN 6 do 120°C G 1/2	kus	2,000	92,56	185,12
85	K	734449112	Regulátory montáž regulátorů teploty přímých proporcionálních s jedním snímačem a ventilem DN 20	soubor	2,000	465,30	930,60
86	M	40561205	regulátor teploty stonkový 1obvod -40-0°C jímka mosáz	kus	2,000	643,50	1 287,00
87	K	998734102	Přesun hmot pro armatury stanovený z hmotnosti přesunovaného materiálu vodorovná dopravní vzdálenost do 50 m v objektech výšky přes 6 do 12 m	t	0,004	898,92	3,60

D 741 Elektroinstalace - silnoproud 27 420,67

93	K	741120401	Montáž vodičů izolovaných měděných drátovacích bez ukončení v rozváděcích plných (CY), průřezu žily 0,35 až 6 mm ²	m	104,500	60,98	6 372,41
	VV		95*1,1 *Přepočtené koeficientem množství		104,500		
104	M	34141043	vodič propojovací jádro Cu plně dvojitá izolace PVC 450/750V (CYY) 1x4mm ²	m	27,500	12,90	354,75
	VV		25*1,1 *Přepočtené koeficientem množství		27,500		
94	M	PKB.711018	CYKY-J 3x1,5	m	77,000	14,46	1 113,42
	VV		70*1,1 *Přepočtené koeficientem množství		77,000		
95	M	PKB.711021	CYKY-J 3x2,5	m	27,500	23,26	639,65
	VV		25*1,1 *Přepočtené koeficientem množství		27,500		
103	M	34571760	přichytka kovová jednostranná 14,8x10mm	tis kus	0,400	3 060,00	1 224,00
96	K	741320105	Montáž jističů se zapojením vodičů jednopólových nn do 25 A ve skříní	kus	3,000	134,64	403,92
97	M	35822109	jistič 1pólový-charakteristika B 10A	kus	1,000	136,62	136,62
98	M	35822111	jistič 1pólový-charakteristika B 16A	kus	2,000	116,82	233,64
99	K	741321003	Montáž proudových chráničů se zapojením vodičů dvoupólových nn do 25 A ve skříní	kus	1,000	170,28	170,28
100	M	35822111vL	proudový chránič 40-4-030AC	ks	1,000	947,43	947,43
101	K	741371823	Demontáž svítidel bez zachování funkčnosti (do suti) v bytových nebo společenských místnostech modulového systému zářivkových, délky přes 1100 mm	kus	6,000	132,66	795,96
68	K	741372052	Montáž svítidlo LED interiérové přisazené stropní reflektorové se samostatným nebo integrovaným pohybovým čidlem se zapojením vodičů	kus	6,000	352,00	2 112,00
69	M	34825002	Svítidlo přisazené LED 18 W bez nouzového modulu	kus	6,000	962,00	5 772,00

PČ	Typ	Kód	Popis	MJ	Množství	J.cena [CZK]	Cena celkem [CZK]
102	K	741990062VI	Ostatní doplňkové práce elektromontážní dokončovací práce (čištění a konzervace) utěsnění skříňových rozváděčů a řídicích skříní	kus	1,000	4 950,00	4 950,00
72	K	998741102	Přesun hmot pro silnoproud stanovený z hmotnosti přesunovaného materiálu vodorovná dopravní vzdálenost do 50 m v objektech výšky přes 6 do 12 m	t	0,546	4 019,40	2 194,59
D 742			Elektroinstalace - slaboproud				528,50
105	K	742110503	Montáž krabic pro slaboproud zapuštěných plastových odbočných univerzální s víčkem	kus	5,000	94,30	471,50
106	M	34571457	krabice pod omítku PVC odbočná kruhová D 70mm s víčkem	kus	5,000	11,40	57,00
D 763			Konstrukce suché výstavby				13 278,25
65	K	763131371	Podhled ze sádrokartonových desek dřevěná spodní konstrukce dvourstvá z latí 50 x 30 mm jednoduše opláštěná deskou protipožární H2DF, tl. 12,5 mm, bez TI	m2	12,920	681,12	8 800,07
67	K	763131713	Podhled ze sádrokartonových desek ostatní práce a konstrukce na podhledech ze sádrokartonových desek napojení na obvodové konstrukce profilem	m	17,000	124,74	2 120,58
66	K	763131714	Podhled ze sádrokartonových desek ostatní práce a konstrukce na podhledech ze sádrokartonových desek základní penetrační nátěr	m2	12,920	27,52	355,56
29	K	763164511	SDK obklad kci tvaru L š do 0,4 m desky 1xA 12,5	m	3,500	483,00	1 690,50
30	K	998763302	Přesun hmot pro konstrukce montované z desek sádrokartonových, sádrovláknitých, cementovláknitých nebo cementových stanovený z hmotnosti přesunovaného materiálu vodorovná dopravní vzdálenost do 50 m v objektech výšky přes 6 do 12 m	t	0,185	1 009,80	186,81
31	K	998763391	Přesun hmot pro konstrukce montované z desek sádrokartonových, sádrovláknitých, cementovláknitých nebo cementových Příplatek k cenám za zvětšený přesun přes vymezenou dopravní vzdálenost do 100 m	t	0,185	674,19	124,73
D 766			Konstrukce truhlářské				20 991,77
34	K	766660001	Montáž dveřních křidel otvíravých jednokřídlových š do 0,8 m do ocelové zárubně	kus	4,000	787,00	3 148,00
35	M	61160050	dveře jednokřídle dřevěné bez povrchové úpravy plně 600x1970mm	kus	4,000	2 710,00	10 840,00
32	K	766660002	Montáž dveřních křidel dřevěných nebo plastových otvíravých do ocelové zárubně povrchově upravených jednokřídlových, šířky přes 800 mm	kus	2,000	705,87	1 411,74
33	M	61160052	dveře jednokřídle dřevěné bez povrchové úpravy plně 800x1970mm	kus	2,000	2 730,00	5 460,00
36	K	998766102	Přesun hmot pro konstrukce truhlářské stanovený z hmotnosti přesunovaného materiálu vodorovná dopravní vzdálenost do 50 m v objektech výšky přes 6 do 12 m	t	0,087	1 009,80	87,85
37	K	998766181	Přesun hmot pro konstrukce truhlářské stanovený z hmotnosti přesunovaného materiálu Příplatek k ceně za přesun prováděný bez použití mechanizace pro jakoukoliv výšku objektu	t	0,087	507,87	44,18
D 771			Podlahy z dlaždic				46 274,72
38	K	771111011	Příprava podkladu před provedením dlažby vysátí podlah	m2	12,920	11,98	154,78
39	K	771121011	Příprava podkladu před provedením dlažby nátěr penetrační na podlahu	m2	12,920	46,73	603,75
40	K	771151021	Příprava podkladu před provedením dlažby samonivelační stěrka min.pevnosti 30 MPa, tloušťky do 3 mm	m2	12,920	216,81	2 801,19
41	K	771574111	Montáž podlah z dlaždic keramických lepených flexibilním lepidlem maloformátových hladkých přes 6 do 9 ks/m2	m2	12,920	450,84	5 824,85
42	M	59761409	dlažba keramická sli nutá protiskluzná do interiéru i exteriéru pro vysoké mechanické namáhání přes 9 do 12 ks/m2	m2	14,858	396,00	5 883,77
VV					13,507*1,1 'Přepočtené koeficientem množství	14,858	
49	M	59761040	obklad keramický hladký přes 19 do 22ks/m2	m2	57,200	385,11	22 028,29
VV					52*1,1 'Přepočtené koeficientem množství	57,200	
50	M	58582005	lepidlo cementové standardní pro keramické maloformátové obklady a dlažby nebo skleněné mozaiky, bílé	kg	200,200	12,97	2 596,59

PČ	Typ	Kód	Popis	MJ	Množství	J.cena [CZK]	Cena celkem [CZK]
VV		182*1,1 'Přepočtené koeficientem množství			200,200		
51	M	58582113	spárovací hmota cementová flexibilní s hydrofobním efektem a mechanickou odolností CG2WA bílá	kg	57,200	55,50	3 174,60
VV		52*1,1 'Přepočtené koeficientem množství			57,200		
43	M	58582108	lepidlo cementové flexibilní pro keramické obklady a dlažby	kg	49,742	14,95	743,64
VV		45,22*1,1 'Přepočtené koeficientem množství			49,742		
44	M	58582003	hmota spárovací flexibilní cementová vododpudivá, rychleschnoucí, světle šedá	kg	14,212	82,27	1 169,22
VV		12,92*1,1 'Přepočtené koeficientem množství			14,212		
45	K	771591185	Podlahy - dokončovací práce pracnější řezání dlaždic keramických rovné	kus	12,920	17,72	228,94
46	K	998771102	Přesun hmot pro podlahy z dlaždic stanovený z hmotnosti přesunovaného materiálu vodorovná dopravní vzdálenost do 50 m v objektech výšky přes 6 do 12 m	t	1,486	557,37	828,25
47	K	998771192	Přesun hmot pro podlahy z dlaždic stanovený z hmotnosti přesunovaného materiálu Příplatek k ceně za zvětšený přesun přes vymezenou největší dopravní vzdálenost do 100 m	t	1,486	159,39	236,85
D		781	Dokončovací práce - obklady				25 223,39
48	K	781473114	Montáž obkladů vnitřních stěn z dlaždic keramických lepených standardním lepidlem hladkých přes 19 do 22 ks/m2	m2	52,000	432,63	22 496,76
52	K	781493111	Obklad - dokončující práce profily ukončovací lepené standardním lepidlem rohové	m	2,000	143,55	287,10
53	K	781493511	Obklad - dokončující práce profily ukončovací lepené standardním lepidlem ukončovací	m	17,000	98,80	1 679,60
54	K	781495141	Obklad - dokončující práce průnik obkladem kruhový, bez izolace do DN 30	kus	12,000	50,09	601,08
55	K	998781102	Přesun hmot pro obklady keramické stanovený z hmotnosti přesunovaného materiálu vodorovná dopravní vzdálenost do 50 m v objektech výšky přes 6 do 12 m	t	0,285	557,37	158,85
D		783	Dokončovací práce - nátěry				2 528,06
56	K	783314101	Základní nátěr zámečnických konstrukcí jednonásobný syntetický	m2	8,400	100,98	848,23
57	K	783317101	Krycí nátěr (email) zámečnických konstrukcí jednonásobný syntetický standardní	m2	16,800	99,99	1 679,83
VV		8,4*2 'Přepočtené koeficientem množství			16,800		
D		784	Dokončovací práce - malby a tapety				4 061,85
58	K	784121003	Oškrabání malby v místnostech výšky přes 3,80 do 5,00 m	m2	39,700	30,59	1 214,42
59	K	784171003	Oleповání vnitřních ploch (materiál ve specifikaci) včetně pozdějšího odlepení páskou nebo fólií v místnostech výšky přes 3,80 do 5,00 m	m	59,400	9,67	574,40
60	M	58124833	páska pro malířské potřeby maskovací krepová 19mmx50m	m	62,370	0,57	35,55
VV		59,4*1,05 'Přepočtené koeficientem množství			62,370		
61	K	784171101	Zakrytí nemalovaných ploch (materiál ve specifikaci) včetně pozdějšího odkrytí podlah	m2	12,920	4,64	59,95
62	M	58124844	fólie pro malířské potřeby zakrývací tl 25µ 4x5m	m2	13,566	3,51	47,62
VV		12,92*1,05 'Přepočtené koeficientem množství			13,566		
63	K	784181103	Penetrace podkladu jednonásobná základní akrylátová v místnostech výšky přes 3,80 do 5,00 m	m2	39,700	15,54	616,94
64	K	784221103	Malby z malířských směsí ořezuvzdorných za sucha dvojnásobné, bílé za sucha ořezuvzdorné dobře v místnostech výšky přes 3,80 do 5,00 m	m2	39,700	38,11	1 512,97



EVROPSKÁ UNIE
Evropský fond pro regionální rozvoj
Integrovaný regionální operační program



MINISTERSTVO
PRO MÍSTNÍ
ROZVOJ ČR

Polytechnické vzdělávání ve 21. století
CZ.06.2.67/0.0/0.0/19_116/0013163

ZL 16 - WC invalidi vícepráce s napojením na TUV a vedlejší třídy

Datum vystavení: Požadování kým:

Podklady: Počet příloh:

POPIS ZMĚNY:

Z důvodu absence cirkulace teplé vody v budově a velké vzdálenosti zdroje TUV, bylo rozhodnuto o umístění ohřívače TUV v dílnách. Z tohoto ohřívače bude zásobována i sousední družina a bezbariérové WC. V rámci rozhodnutí o zdroji TUV bylo přihlédnuto i ke zvyšujícímu se požadavku na hygienu žáků v reakci na situaci s COVID-19. S tímto napojením jsou spojeny uvedené víceráce.

cena změny bez DPH:	4 952,09 Kč
časový dopad na realizaci díla:	bez dopadu na termín

vypracoval (zhotovitel)	datum	podpis
HEKRA stavební s.r.o. Lukáš Kratochvíl Jaroslav Henzl		

ověřil (TDI)	datum	podpis
Petr Kalinovič Autorizovaný technik pro pozemní stavby		

schválil (objednatel)	datum	podpis
ZŠ Žatec Komenského alej 749 Mgr.Zdeněk Srp		

KRYCÍ LIST SOUPISU PRACÍ

Stavba:

Žatec

Objekt:

ZL 16 - WC invalidi vícepráce s napojením na TUV a vedlejší třídy

KSO:

Místo:

Zadavatel:

Zhotovitel:

Projektant:

Zpracovatel:

Poznámka:

CC-CZ:

Datum:

13.09.2021

IČ:

DIČ:

IČ:

DIČ:

IČ:

DIČ:

IČ:

DIČ:

Cena bez DPH

4 952,09

	Základ daně	Sazba daně	Výše daně
DPH základní	4 952,09	21,00%	1 039,94
snížená	0,00	15,00%	0,00

Cena s DPH

v CZK

5 992,03

Projektant

Zpracovatel

Datum a podpis:

Razítko

Datum a podpis:

Razítko

Objednavatel

Zhotovitel

Datum a podpis:

Razítko

Datum a podpis:

Razítko

REKAPITULACE ČLENĚNÍ SOUPISU PRACÍ

Stavba:

Žatec

Objekt:

ZL 16 - WC invalidi vícepráce s napojením na TUV a vedlejší třídy

Místo:

Datum: 13.09.2021

Zadavatel:

Projektant:

Zhotovitel:

Zpracovatel:

Kód dílu - Popis

Cena celkem [CZK]

Náklady ze soupisu prací

4 952,09

PSV - Práce a dodávky PSV

4 952,09

721 - Zdravotechnika - vnitřní kanalizace

400,85

722 - Zdravotechnika - vnitřní vodovod

4 551,24

SOUPIS PRACÍ

Stavba: Žatec

Objekt:

ZL 16 - WC invalidi vícepráce s napojením na TUV a vedlejší třídy

Místo:

Datum: 13.09.2021

Zadavatel:

Projektant:

Zhotovitel:

Zpracovatel:

PČ	Typ	Kód	Popis	MJ	Množství	J.cena [CZK]	Cena celkem [CZK]
----	-----	-----	-------	----	----------	--------------	-------------------

Náklady soupisu celkem

4 952,09

D PSV Práce a dodávky PSV 4 952,09

D 721 Zdravotechnika - vnitřní kanalizace 400,85

5	K	721174043	Potrubí z plastových trub polypropylenové připojovací DN 50	m	1,000	379,17	379,17
6	K	721290111	Zkouška těsnosti kanalizace v objektech vodou do DN 125	m	1,000	21,68	21,68

D 722 Zdravotechnika - vnitřní vodovod 4 551,24

1	K	722174023	Potrubí z plastových trubek z polypropylenu (PPR) svařovaných polyfuzně PN 20 (SDR 6) D 25 x 4,2	m	9,000	355,41	3 198,69
2	K	722181242	Ochrana potrubí termoizolačními trubicemi z pěnového polyetylenu PE přilepenými v příčných a podélných spojích, tloušťky izolace přes 13 do 20 mm, vnitřního průměru izolace DN přes 22 do 45 mm	m	9,000	108,90	980,10
3	K	722290234	Zkoušky, proplach a desinfekce vodovodního potrubí proplach a desinfekce vodovodního potrubí do DN 80	m	9,000	39,21	352,89
4	K	998722102	Přesun hmot pro vnitřní vodovod stanovený z hmotnosti přesunovaného materiálu vodorovná dopravní vzdálenost do 50 m v objektech výšky přes 6 do 12 m	t	0,034	575,19	19,56



Polytechnické vzdělávání ve 21. století
CZ.06.2.67/0.0/0.0/19_116/0013163

ZL 17 - Napojení otopných těles - spojovací chodba

Datum vystavení: Požadování kým:

Podklady: Počet příloh:

POPIS ZMĚNY:

Ve výkazu výměr bylo uvedeno špatné množství potřebných rozvodů potrubí a souvisejícího příslušenství pro provedení funkčního díla otopné soustavy.

cena změny bez DPH:	79 387,61 Kč
časový dopad na realizaci díla:	bez dopadu na termín

vypracoval (zhotovitel)	datum	podpis
HEKRA stavební s.r.o. Lukáš Kratochvíl Jaroslav Henzl		

ověřil (TDI)	datum	podpis
Petr Kalinovič Autorizovaný technik pro pozemní stavby		

schválil (objednatel)	datum	podpis
ZŠ Žatec Komenského alej 749 Mgr.Zdeněk Srp		

KRYCÍ LIST SOUPISU PRACÍ

Stavba:

Žatec

Objekt:

ZL 17 - Napojení otopných těles - spojovací chodba

KSO:

Místo:

CC-CZ:

Datum:

13.09.2021

Zadavatel:

IČ:

DIČ:

Zhotovitel:

IČ:

DIČ:

Projektant:

IČ:

DIČ:

Zpracovatel:

IČ:

DIČ:

Poznámka:

Cena bez DPH

79 387,61

	Základ daně	Sazba daně	Výše daně
DPH základní	79 387,61	21,00%	16 671,40
snížená	0,00	15,00%	0,00

Cena s DPH

v CZK

96 059,01

Projektant

Zpracovatel

Datum a podpis:

Razítko

Datum a podpis:

Razítko

Objednavatel

Zhotovitel

Datum a podpis:

Razítko

Datum a podpis:

Razítko

REKAPITULACE ČLENĚNÍ SOUPISU PRACÍ

Stavba:

Žatec

Objekt:

ZL 17 - Napojení otopných těles - spojovací chodba

Místo:

Datum: 13.09.2021

Zadavatel:

Projektant:

Zhotovitel:

Zpracovatel:

Kód dílu - Popis

Gena celkem [CZK]

Náklady ze soupisu prací

79 387,61

HSV - Práce a dodávky HSV

25 957,09

61 - Úprava povrchů vnitřních	5 239,08
9 - Ostatní konstrukce a práce, bourání	4 380,60
94 - Lešení a stavební výtahy	12 216,60
997 - Přesun sutě	3 459,21
998 - Přesun hmot	661,60

PSV - Práce a dodávky PSV

53 430,52

733 - Ústřední vytápění - rozvodné potrubí	27 597,59
734 - Ústřední vytápění - armatury	11 998,33
735 - Ústřední vytápění - otopná tělesa	1 814,60
763 - Konstrukce suché výstavby	12 020,00

SOUPIS PRACÍ

Stavba:

Žatec

Objekt:

ZL 17 - Napojení otopných těles - spojovací chodba

Místo:

Datum: 13.09.2021

Zadavatel:

Projektant:

Zhotovitel:

Zpracovatel:

PČ	Typ	Kód	Popis	MJ	Množství	J.cena [CZK]	Cena celkem [CZK]
----	-----	-----	-------	----	----------	--------------	-------------------

Náklady soupisu celkem

79 387,61

D	HSV		Práce a dodávky HSV				25 957,09
D	61		Úprava povrchů vnitřních				5 239,08
2	K	612135101	Hrubá výplň rýh maltou jakékoli šířky rýhy ve stěnách	m2	5,880	359,37	2 113,10
VV			4,9*1,2 'Přepočtené koeficientem množství		5,880		
3	K	612325422	Oprava vápenocementové omítky vnitřních ploch štukové dvouvrstvé, tloušťky do 20 mm a tloušťky štuky do 3 mm stěn, v rozsahu opravované plochy přes 10 do 30%	m2	17,640	177,21	3 125,98
VV			14,7*1,2 'Přepočtené koeficientem množství		17,640		
D	9		Ostatní konstrukce a práce, bourání				4 380,60
1	K	974031135	Vysekání rýh ve zdivu cihelném hl do 50 mm š do 200 mm	m	29,400	149,00	4 380,60
VV			7*3,5		24,500		
VV			24,5*1,2 'Přepočtené koeficientem množství		29,400		
D	94		Lešení a stavební výtahy				12 216,60
4	K	946112112	Montáž pojízdných věží trubkových nebo dílcových s maximálním zatížením podlahy do 200 kg/m2 šířky přes 0,9 do 1,6 m, délky do 3,2 m, výšky přes 1,5 m do 2,5 m	kus	2,000	1 920,60	3 841,20
5	K	946112212	Montáž pojízdných věží trubkových nebo dílcových s maximálním zatížením podlahy do 200 kg/m2 Příplatek za první a každý další den použití pojízdného lešení k ceně -2112	kus	20,000	319,77	6 395,40
VV			2*10 'Přepočtené koeficientem množství		20,000		
6	K	946112812	Demontáž pojízdných věží trubkových nebo dílcových s maximálním zatížením podlahy do 200 kg/m2 šířky přes 0,9 do 1,6 m, délky do 3,2 m, výšky přes 1,5 m do 2,5 m	kus	2,000	990,00	1 980,00
D	997		Přesun sutě				3 459,21
7	K	997013114	Vnitrostaveništní doprava suti a vybouraných hmot vodorovně do 50 m svisle s použitím mechanizace pro budovy a haly výšky přes 12 do 15 m	t	1,472	701,91	1 033,21
8	K	997013219	Vnitrostaveništní doprava suti a vybouraných hmot vodorovně do 50 m Příplatek k cenám -3111 až -3217 za zvětšenou vodorovnou dopravu přes vymezenou dopravní vzdálenost za každých dalších i započatých 10 m	t	2,944	65,93	194,10
VV			1,472*2 'Přepočtené koeficientem množství		2,944		
9	K	997013501	Odvoz suti a vybouraných hmot na skládku nebo meziskládku se složením, na vzdálenost do 1 km	t	1,472	234,63	345,38
10	K	997013509	Odvoz suti a vybouraných hmot na skládku nebo meziskládku se složením, na vzdálenost Příplatek k ceně za každý další i započatý 1 km přes 1 km	t	22,080	10,20	225,22
VV			1,472*15 'Přepočtené koeficientem množství		22,080		
11	K	997013831	Poplatek za uložení stavebního odpadu na skládce (skládkovné) směsného stavebního a demoličního zatříděného do Katalogu odpadů pod kódem 170 904	t	1,472	1 128,60	1 661,30
D	998		Přesun hmot				661,60
12	K	998011002	Přesun hmot pro budovy občanské výstavby, bydlení, výrobu a služby s nosnou svislou konstrukcí zděnou z cihel, tvárnice nebo kamene vodorovná dopravní vzdálenost do 100 m pro budovy výšky přes 6 do 12 m	t	1,472	276,21	406,58

PČ	Typ	Kód	Popis	MJ	Množství	J.cena [CZK]	Cena celkem [CZK]
13	K	998011014	Přesun hmot pro budovy občanské výstavby, bydlení, výrobu a služby s nosnou svislou konstrukcí zděnou z cihel, tvárnice nebo kamene Příplatek k cenám za zvětšený přesun přes vymezenou největší dopravní vzdálenost do 500 m	t	1,472	173,25	255,02

D PSV Práce a dodávky PSV 53 430,52

D 733 Ústřední vytápění - rozvodné potrubí 27 597,59

17	K	733223102	Potrubí měděné tvrdé spojované měkkým pájením D 15x1 mm	m	33,000	434,00	14 322,00
----	---	-----------	---	---	--------	--------	-----------

VV 30*1,1 *Přepočtené koeficientem množství 33,000

16	K	733223103	Potrubí měděné tvrdé spojované měkkým pájením D 18x1 mm	m	17,600	486,00	8 553,60
----	---	-----------	---	---	--------	--------	----------

VV 16*1,1 *Přepočtené koeficientem množství 17,600

19	K	733291101	Zkoušky těsnosti potrubí z trubek měděných Ø do 35/1,5	m	50,600	17,82	901,69
----	---	-----------	--	---	--------	-------	--------

VV 46*1,1 *Přepočtené koeficientem množství 50,600

18	K	733811231	Ochrana potrubí ústředního vytápění termoizolačními trubkami z PE tl přes 9 do 13 mm DN do 22 mm	m	50,600	75,50	3 820,30
----	---	-----------	--	---	--------	-------	----------

VV 46*1,1 *Přepočtené koeficientem množství 50,600

D 734 Ústřední vytápění - armatury 11 998,33

23	K	734140821	Demontáž ventilů redukčních s rozšířeným výstupem DN 25/ 50	kus	7,000	286,11	2 002,77
----	---	-----------	---	-----	-------	--------	----------

24	K	734209113	Montáž závitových armatur se 2 závitů G 1/2 (DN 15)	kus	7,000	75,84	530,88
----	---	-----------	---	-----	-------	-------	--------

25	M	55121196	<i>závitový zpětný ventil 1/2"</i>	<i>kus</i>	<i>7,000</i>	<i>150,48</i>	<i>1 053,36</i>
----	---	----------	------------------------------------	------------	--------------	---------------	-----------------

26	K	734211115	Ventily odvzdušňovací závitové otopných těles PN 6 do 120°C G 1/2	kus	7,000	92,56	647,92
----	---	-----------	---	-----	-------	-------	--------

27	K	734449112	Regulátory montáž regulátorů teploty přímých proporčních s jedním snímačem a ventilem DN 20	soubor	7,000	465,30	3 257,10
----	---	-----------	---	--------	-------	--------	----------

28	M	40561205	<i>regulátor teploty stonkový 1obvod -40-0°C jímka mosaz</i>	<i>kus</i>	<i>7,000</i>	<i>643,50</i>	<i>4 504,50</i>
----	---	----------	--	------------	--------------	---------------	-----------------

29	K	998734102	Přesun hmot pro armatury stanovený z hmotnosti přesunovaného materiálu vodorovná dopravní vzdálenost do 50 m v objektech výšky přes 6 do 12 m	t	0,002	898,92	1,80
----	---	-----------	---	---	-------	--------	------

D 735 Ústřední vytápění - otopná tělesa 1 814,60

14	K	735151811	Demontáž otopného tělesa panelového jednořadého dl do 1500 mm	kus	7,000	122,00	854,00
----	---	-----------	---	-----	-------	--------	--------

15	K	735192921	Zpětná montáž otopného tělesa panelového jednořadého do 1500 mm	kus	7,000	120,00	840,00
----	---	-----------	---	-----	-------	--------	--------

22	K	735494811	Vypuštění vody z otopných soustav bez kotlů, ohříváků, zásobníků a nádrží	m2	6,000	20,10	120,60
----	---	-----------	---	----	-------	-------	--------

D 763 Konstrukce suché výstavby 12 020,00

20	K	763172453	Montáž dvířek revizních protipožárních SDK kci vel. 400 x 400 mm pro podhledy	kus	2,000	570,00	1 140,00
----	---	-----------	---	-----	-------	--------	----------

21	M	59030761	<i>dvířka revizní protipožární pro stěny a podhledy EI 60 400x400 mm</i>	<i>kus</i>	<i>2,000</i>	<i>5 440,00</i>	<i>10 880,00</i>
----	---	----------	--	------------	--------------	-----------------	------------------



EVROPSKÁ UNIE
Evropský fond pro regionální rozvoj
Integrovaný regionální operační program



MINISTERSTVO
PRO MÍSTNÍ
ROZVOJ ČR

Polytechnické vzdělávání ve 21. století
CZ.06.2.67/0.0/0.0/19_116/0013163

ZL 18 - Rozvody vody v podlaze zádveří a spojovací chodby + ohřev TUV dílny

Datum vystavení: Požadování kým:

Podklady: Počet příloh:

POPIS ZMĚNY:

Při odstranění betonové mazaniny spojovací chodby byly odhaleny stávající rozvody studené a teplé užitkové vody. Rozvody byly provedeny v ocelových trubkách s již výraznou korozí a viditelným opotřebením. Jejich stav byl označen za havarijní. Z důvodu předpokládané funkčnosti realizovaného díla po dobu minimálně 20 let došlo k rozhodnutí o výměně těchto stávajících páteřních rozvodů vody v budově.

Z důvodu absence cirkulace teplé vody v budově a velké vzdálenosti zdroje TUV, bylo rozhodnuto o umístění ohřívače TUV v dílnách. Z tohoto ohřívače bude zásobována i sousední družina a bezbariérové WC. V rámci rozhodnutí o zdroji TUV bylo přihlédnuto i ke zvyšujícímu se požadavku na hygienu žáků v reakci na situaci s COVID-19.

cena změny bez DPH:	85 376,18 Kč
časový dopad na realizaci díla:	bez dopadu na termín

vypracoval (zhotovitel)	datum	podpis
HEKRA stavební s.r.o. Lukáš Kratochvíl Jaroslav Henzl		

ověřil (TDI)	datum	podpis
Petr Kalinovič Autorizovaný technik pro pozemní stavby		

schválil (objednatel)	datum	podpis
ZŠ Žatec Komenského alej 749 Mgr.Zdeněk Srp		

KRYCÍ LIST SOUPISU PRACÍ

Stavba:

Žatec

Objekt:

ZL 18 - Rozvody vody v podlaze zádveří a spojovací chodby + ohřev TUV dílny

KSO:

Místo:

CC-CZ:

Datum:

13.09.2021

Zadavatel:

IČ:

DIČ:

Zhotovitel:

IČ:

DIČ:

Projektant:

IČ:

DIČ:

Zpracovatel:

IČ:

DIČ:

Poznámka:

Cena bez DPH

85 376,18

	Základ daně	Sazba daně	Výše daně
DPH základní	85 376,18	21,00%	17 929,00
DPH snížená	0,00	15,00%	0,00

Cena s DPH

v CZK

103 305,18

Projektant

Zpracovatel

Datum a podpis:

Razítko

Datum a podpis:

Razítko

Objednavatel

Zhotovitel

Datum a podpis:

Razítko

Datum a podpis:

Razítko

REKAPITULACE ČLENĚNÍ SOUPISU PRACÍ

Stavba:

Žatec

Objekt:

ZL 18 - Rozvody vody v podlaze zádveří a spojovací chodby + ohřev TUV dílny

Místo:

Datum: 13.09.2021

Zadavatel:

Projektant:

Zhotovitel:

Zpracovatel:

Kód dílu - Popis

Cena celkem [CZK]

Náklady ze soupisu prací

85 376,18

HSV - Práce a dodávky HSV

17 279,95

61 - Úprava povrchů vnitřních	100,62
63 - Podlahy a podlahové konstrukce	1 950,82
97 - Prorážení otvorů a ostatní bourací práce	12 734,33
997 - Přesun sutě	2 049,21
998 - Přesun hmot	444,97
PSV - Práce a dodávky PSV	68 096,23
722 - Zdravotechnika - vnitřní vodovod	52 496,23
725 - Zdravotechnika - zařizovací předměty	15 600,00

SOUPIS PRACÍ

Stavba:

Žatec

Objekt:

ZL 18 - Rozvody vody v podlaze zádveří a spojovací chodby + ohřev TUV dílny

Místo:

Datum: 13.09.2021

Zadavatel:

Projektant:

Zhotovitel:

Zpracovatel:

PČ	Typ	Kód	Popis	MJ	Množství	J.cena [CZK]	Cena celkem [CZK]
----	-----	-----	-------	----	----------	--------------	-------------------

Náklady soupisu celkem

85 376,18

D	HSV		Práce a dodávky HSV				17 279,95
D	61		Úprava povrchů vnitřních				100,62
11	K	612135101	Hrubá výplň rýh maltou jakékoli šířky rýhy ve stěnách	m2	0,280	359,37	100,62
D	63		Podlahy a podlahové konstrukce				1 950,82
12	K	631311115	Mazanina z betonu prostého bez zvýšených nároků na prostředí tl. přes 50 do 80 mm tř. C 20/25	m3	0,397	3 633,30	1 442,42
13	K	631319011	Příplatek k cenám mazanin za úpravu povrchu mazaniny přehlazením, mazanina tl. přes 50 do 80 mm	m3	0,397	879,12	349,01
14	K	631362021	Výztuž mazanin ze svařovaných sítí z drátů typu KARI	t	0,005	31 878,00	159,39
D	97		Prorážení otvorů a ostatní bourací práce				12 734,33
15	K	974031132	Vysekání rýh ve zdivu cihelném na maltu vápennou nebo vápenocementovou do hl. 50 mm a šířky do 70 mm	m	4,400	87,02	382,89
VV			4*1,1 'Přepočtené koeficientem množství		4,400		
16	K	974042534	Vysekání rýh v betonové nebo jiné monolitické dlažbě s betonovým podkladem do hl. 50 mm a šířky do 150 mm	m	58,300	211,86	12 351,44
VV			53*1,1 'Přepočtené koeficientem množství		58,300		
D	997		Přesun sutě				2 049,21
17	K	997013114	Vnitrostaveništní doprava suti a vybouraných hmot vodorovně do 50 m svisle s použitím mechanizace pro budovy a haly výšky přes 12 do 15 m	t	0,872	701,91	612,07
18	K	997013219	Vnitrostaveništní doprava suti a vybouraných hmot vodorovně do 50 m Příplatek k cenám -3111 až -3217 za zvětšenou vodorovnou dopravu přes vymezenou dopravní vzdálenost za každých dalších i započatých 10 m	t	1,744	65,93	114,98
VV			0,872*2 'Přepočtené koeficientem množství		1,744		
19	K	997013501	Odvoz suti a vybouraných hmot na skládku nebo meziskládku se složením, na vzdálenost do 1 km	t	0,872	234,63	204,60
20	K	997013509	Odvoz suti a vybouraných hmot na skládku nebo meziskládku se složením, na vzdálenost Příplatek k ceně za každý další i započatý 1 km přes 1 km	t	13,080	10,20	133,42
VV			0,872*15 'Přepočtené koeficientem množství		13,080		
21	K	997013831	Poplatek za uložení stavebního odpadu na skládce (skládkovné) směsného stavebního a demoličního zatříděného do Katalogu odpadů pod kódem 170 904	t	0,872	1 128,60	984,14
D	998		Přesun hmot				444,97
22	K	998011002	Přesun hmot pro budovy občanské výstavby, bydlení, výrobu a služby s nosnou svislou konstrukcí zděnou z cihel, tvárnic nebo kamene vodorovná dopravní vzdálenost do 100 m pro budovy výšky přes 6 do 12 m	t	0,990	276,21	273,45
23	K	998011014	Přesun hmot pro budovy občanské výstavby, bydlení, výrobu a služby s nosnou svislou konstrukcí zděnou z cihel, tvárnic nebo kamene Příplatek k cenám za zvětšený přesun přes vymezenou největší dopravní vzdálenost do 500 m	t	0,990	173,25	171,52
D	PSV		Práce a dodávky PSV				68 096,23

PČ	Typ	Kód	Popis	MJ	Množství	J.cena [CZK]	Cena celkem [CZK]
D 722			Zdravotechnika - vnitřní vodovod				52 496,23
1	K	722130802	Demontáž potrubí ocelové pozinkované závitové DN přes 25 do 40	m	16,500	85,90	1 417,35
	P		Poznámka k položce: □ Demontáž potrubí teplé vody v podlaze - nefunkční				
	VV		15*1,1 'Přepočtené koeficientem množství		16,500		
2	K	722130803	Demontáž potrubí ocelové pozinkované závitové DN přes 40 do 50	m	16,500	101,00	1 666,50
	P		Poznámka k položce: □ Demontáž potrubí studené vody v podlaze				
	VV		15*1,1 'Přepočtené koeficientem množství		16,500		
7	K	722174022	Potrubí vodovodní plastové PPR svar polyfúze PN 20 D 20x3,4 mm	m	33,000	348,00	11 484,00
	P		Poznámka k položce: □ Od bojleru z dílny k hydrantu 20 m. Od hydrantu do rohové družiny 2x5=10m. Celkem 30 m				
	VV		30*1,1 'Přepočtené koeficientem množství		33,000		
3	K	722174023	Potrubí z plastových trubek z polypropylenu (PPR) svařovaných polyfuzně PN 20 (SDR 6) D 25 x 4,2	m	37,400	355,41	13 292,33
	P		Poznámka k položce: □ Od hydrantu k přípojovacímu místu v podlaze před dílnou 20 m. □ Napojení bojleru na WC 14 m				
	VV		34*1,1 'Přepočtené koeficientem množství		37,400		
6	K	722174024	Potrubí vodovodní plastové PPR svar polyfúze PN 20 D 32x5,4 mm	m	30,800	501,00	15 430,80
	P		Poznámka k položce: □ Od napojení na ocel.trubku stávající vody v zádveři až k hydrantu.				
	VV		28*1,1 'Přepočtené koeficientem množství		30,800		
24	K	722174025	Potrubí vodovodní plastové PPR svar polyfúze PN 20 D 40x6,7 mm	m	3,300	594,00	1 960,20
	P		Poznámka k položce: □ Napojení na železo u zdi				
	VV		3*1,1 'Přepočtené koeficientem množství		3,300		
25	K	722181114	Ochrana vodovodního potrubí plstěnými pásy DN 32 a DN 40 mm	m	3,300	103,00	339,90
	VV		3*1,1 'Přepočtené koeficientem množství		3,300		
9	K	722181211	Ochrana vodovodního potrubí přilepenými termoizolačními trubnicemi z PE tl do 6 mm DN do 22 mm	m	33,000	58,40	1 927,20
	VV		30*1,1 'Přepočtené koeficientem množství		33,000		
26	K	722181212	Ochrana vodovodního potrubí přilepenými termoizolačními trubnicemi z PE tl do 6 mm DN přes 22 do 32 mm	m	15,400	61,20	942,48
	VV		14*1,1 'Přepočtené koeficientem množství		15,400		
4	K	722290234	Zkoušky, proplach a desinfekce vodovodního potrubí proplach a desinfekce vodovodního potrubí do DN 80	m	85,800	39,21	3 364,22
	VV		78*1,1 'Přepočtené koeficientem množství		85,800		
5	K	998722102	Přesun hmot pro vnitřní vodovod stanovený z hmotnosti přesunovaného materiálu vodorovná dopravní vzdálenost do 50 m v objektech výšky přes 6 do 12 m	t	1,167	575,19	671,25
D 725			Zdravotechnika - zařizovací předměty				15 600,00
10	K	725532114	Elektrický ohříváč zásobníkový akumulární závěsný svislý 80 l / 3 kW	soubor	1,000	15 600,00	15 600,00



EVROPSKÁ UNIE
Evropský fond pro regionální rozvoj
Integrovaný regionální operační program



MINISTERSTVO
PRO MÍSTNÍ
ROZVOJ ČR

Polytechnické vzdělávání ve 21. století
CZ.06.2.67/0.0/0.0/19_116/0013163

ZL 19 - Změny elektroinstalace - cvičná kuchyňka

Datum vystavení: Požadování kým:

Podklady: Počet příloh:

POPIS ZMĚNY:

Z důvodu změn kabelových tras oproti projektu mohlo dojít k vypuštění podlahových krabic. Toto projekt ani rozpočet nemohl předpokládat.

cena změny bez DPH:	-	3 673,40 Kč
časový dopad na realizaci díla:	bez dopadu na termín	

vypracoval (zhotovitel)	datum	podpis
HEKRA stavební s.r.o. Lukáš Kratochvíl Jaroslav Henzl		

ověřil (TDI)	datum	podpis
Petr Kalinovič Autorizovaný technik pro pozemní stavby		

schválil (objednatel)	datum	podpis
ZŠ Žatec Komenského alej 749 Mgr.Zdeněk Srp		

KRYCÍ LIST SOUPISU PRACÍ

Stavba:

Žatec

Objekt:

ZL 19 - Změny elektroinstalace - cvičná kuchyňka

KSO:

Místo:

CC-CZ:

Datum:

13.09.2021

Zadavatel:

IČ:

DIČ:

Zhotovitel:

IČ:

DIČ:

Projektant:

IČ:

DIČ:

Zpracovatel:

IČ:

DIČ:

Poznámka:

Cena bez DPH

-3 673,40

	Základ daně	Sazba daně	Výše daně
DPH základní	-3 673,40	21,00%	-771,41
snížená	0,00	15,00%	0,00

Cena s DPH

v CZK

-4 444,81

Projektant

Zpracovatel

Datum a podpis:

Razítko

Datum a podpis:

Razítko

Objednavatel

Zhotovitel

Datum a podpis:

Razítko

Datum a podpis:

Razítko

REKAPITULACE ČLENĚNÍ SOUPISU PRACÍ

Stavba:

Žatec

Objekt:

ZL 19 - Změny elektroinstalace - cvičná kuchyňka

Místo:

Datum: 13.09.2021

Zadavatel:

Projektant:

Zhotovitel:

Zpracovatel:

Kód dílu - Popis

Gena celkem [CZK]

Náklady ze soupisu prací

-3 673,40

HSV - Práce a dodávky HSV

1 190,89

61 - Úprava povrchů vnitřních

179,69

97 - Prorážení otvorů a ostatní bourací práce

870,20

997 - Přesun sutě

141,00

PSV - Práce a dodávky PSV

-4 864,29

741 - Elektroinstalace - silnoproud

-4 864,29

SOUPIS PRACÍ

Stavba:

Žatec

Objekt:

ZL 19 - Změny elektroinstalace - cvičná kuchyňka

Místo:

Datum: 13.09.2021

Zadavatel:

Projektant:

Zhotovitel:

Zpracovatel:

PČ	Typ	Kód	Popis	MJ	Množství	J.cena [CZK]	Cena celkem [CZK]
----	-----	-----	-------	----	----------	--------------	-------------------

Náklady soupisu celkem

-3 673,40

D	HSV		Práce a dodávky HSV				1 190,89
D	61		Úprava povrchů vnitřních				179,69
9	K	612135101	Hrubá výplň rýh maltou jakékoli šířky rýhy ve stěnách	m2	0,500	359,37	179,69
D	97		Prorážení otvorů a ostatní bourací práce				870,20
10	K	974031132	Výsekání rýh ve zdivu cihelném na maltu vápennou nebo vápenocementovou do hl. 50 mm a šířky do 70 mm	m	10,000	87,02	870,20
D	997		Přesun sutě				141,00
13	K	997013114	Vnitrostaveništní doprava sutí a vybouraných hmot vodorovně do 50 m svisle s použitím mechanizace pro budovy a haly výšky přes 12 do 15 m	t	0,060	701,91	42,11
14	K	997013219	Vnitrostaveništní doprava sutí a vybouraných hmot vodorovně do 50 m Příplatek k cenám -3111 až -3217 za zvětšenou vodorovnou dopravu přes vymezenou dopravní vzdálenost za každých dalších i započatých 10 m	t	0,120	65,93	7,91
VV			0,06*2 'Přepočtené koeficientem množství		0,120		
15	K	997013501	Odvoz sutí a vybouraných hmot na skládku nebo meziskládku se složením, na vzdálenost do 1 km	t	0,060	234,63	14,08
16	K	997013509	Odvoz sutí a vybouraných hmot na skládku nebo meziskládku se složením, na vzdálenost Příplatek k ceně za každý další i započatý 1 km přes 1 km	t	0,900	10,20	9,18
VV			0,06*15 'Přepočtené koeficientem množství		0,900		
17	K	997013831	Poplatek za uložení stavebního odpadu na skládce (skládkovné) směsného stavebního a demoličního zatříděného do Katalogu odpadů pod kódem 170 904	t	0,060	1 128,60	67,72
D	PSV		Práce a dodávky PSV				-4 864,29
D	741		Elektroinstalace - silnoproud				-4 864,29
1	K	741111001	Montáž systému podlahových kanálů se spojkami, ohyby a rohy a s nasunutím do krabic kanálů	m	-10,200	336,60	-3 433,32
VV			3,4*3		10,200		
VV			Součet		10,200		
VV			10,2*-1 'Přepočtené koeficientem množství		-10,200		
2	M	34572003	kanál vodičový ohebný, délka 500 mm, průměr 40 mm	m	-10,200	202,95	-2 070,09
VV			10,2*-1 'Přepočtené koeficientem množství		-10,200		
3	K	741111002	Montáž systému podlahových kanálů se spojkami, ohyby a rohy a s nasunutím do krabic krabic s vývody	kus	-3,000	273,24	-819,72
VV			3		3,000		
VV			Součet		3,000		
VV			3*-1 'Přepočtené koeficientem množství		-3,000		
4	M	34571525	krabice elektroinstalační do zateplení, 120x120 mm, hloubka 200 mm	kus	-3,000	714,78	-2 144,34
VV			3*-1 'Přepočtené koeficientem množství		-3,000		
5	K	741112201	Montáž krabic pancéřových bez napojení na trubky a lišty a demontáže a montáže víčka protahovacích nebo odbočných plastových čtyřhranných, vel. 120x120 mm	kus	-12,000	66,53	-798,36
VV			12		12,000		
VV			Součet		12,000		
VV			12*-1 'Přepočtené koeficientem množství		-12,000		
6	M	34571428	krabice pancéřová z PH 117x117x58 mm svorkovnicí krabicovou šroubovací s vodiči 16x4 mm2	kus	-12,000	159,39	-1 912,68
VV			12*-1 'Přepočtené koeficientem množství		-12,000		

PČ	Typ	Kód	Popis	MJ	Množství	J.cena [CZK]	Cena celkem [CZK]
7	K	741120401	Montáž vodičů izolovaných měděných drátovacích bez ukončení v rozváděčích plných (CY), průřezu žily 0,35 až 6 mm ²	m	66,000	60,98	4 024,68
		VV	60*1,1 *Přepočtené koeficientem množství		66,000		
8	M	PKB.711021	CYKY-J 3x2,5	m	66,000	23,26	1 535,16
		VV	60*1,1 *Přepočtené koeficientem množství		66,000		
11	K	741320105	Montáž jističů se zapojením vodičů jednopólových nn do 25 A ve skříni	kus	3,000	134,64	403,92
12	M	35822111	jistič 1pólový-charakteristika B 16A	kus	3,000	116,82	350,46



EVROPSKÁ UNIE
Evropský fond pro regionální rozvoj
Integrovaný regionální operační program



MINISTERSTVO
PRO MÍSTNÍ
ROZVOJ ČR

Polytechnické vzdělávání ve 21. století
CZ.06.2.67/0.0/0.0/19_116/0013163

ZL 20 - Změny elektroinstalace - dílny

Datum vystavení: Požadování kým:

Podklady: Počet příloh:

POPIS ZMĚNY:

Na základě požadavku investora a s ohlednutím na zkušenosti realizační firmy elektroinstalací bylo ustoupeno od přívodu silnoproudu a slaboproudu k jednotlivým pracovním stolům stropem (zavěšenými kostkami). Přívody byly provedeny podlahou. Takto provedené přívody jsou více praktické, esteticky nerušivé, bezpečnější a v neposlední řadě prostupy nenarušují požární odolnost stropních SDK. Změnou došlo také k výrazné finanční úspoře.

cena změny bez DPH:	-	53 494,88 Kč
časový dopad na realizaci díla:	bez dopadu na termín	

vypracoval (zhotovitel)	datum	podpis
HEKRA stavební s.r.o. Lukáš Kratochvíl Jaroslav Henzl		

ověřil (TDI)	datum	podpis
Petr Kalinovič Autorizovaný technik pro pozemní stavby		

schválil (objednatel)	datum	podpis
ZŠ Žatec Komenského alej 749 Mgr.Zdeněk Srp		

KRYCÍ LIST SOUPISU PRACÍ

Stavba:

Žatec

Objekt:

ZL 20 - Změny elektroinstalace - dílny

KSO:

Místo:

CC-CZ:

Datum:

13.09.2021

Zadavatel:

IČ:

DIČ:

Zhotovitel:

IČ:

DIČ:

Projektant:

IČ:

DIČ:

Zpracovatel:

IČ:

DIČ:

Poznámka:

Cena bez DPH

-53 494,88

	Základ daně	Sazba daně	Výše daně
DPH základní	-53 494,88	21,00%	-11 233,92
snížená	0,00	15,00%	0,00

Cena s DPH

v CZK

-64 728,80

Projektant

Zpracovatel

Datum a podpis:

Razítko

Datum a podpis:

Razítko

Objednavatel

Zhotovitel

Datum a podpis:

Razítko

Datum a podpis:

Razítko

REKAPITULACE ČLENĚNÍ SOUPISU PRACÍ

Stavba:

Žatec

Objekt:

ZL 20 - Změny elektroinstalace - dílny

Místo:

Datum: 13.09.2021

Zadavatel:

Projektant:

Zhotovitel:

Zpracovatel:

Kód dílu - Popis

Gena celkem [CZK]

Náklady ze soupisu prací

-53 494,88

HSV - Práce a dodávky HSV	9 064,34
61 - Úprava povrchů vnitřních	2 156,22
97 - Prorážení otvorů a ostatní bourací práce	5 743,32
997 - Přesun sutě	1 164,80
PSV - Práce a dodávky PSV	-62 559,22
741 - Elektroinstalace - silnoproud	-62 559,22

SOUPIS PRACÍ

Stavba:

Žatec

Objekt:

ZL 20 - Změny elektroinstalace - dílny

Místo:

Datum: 13.09.2021

Zadavatel:

Projektant:

Zhotovitel:

Zpracovatel:

PČ	Typ	Kód	Popis	MJ	Množství	J.cena [CZK]	Cena celkem [CZK]
----	-----	-----	-------	----	----------	--------------	-------------------

Náklady soupisu celkem

-53 494,88

D	HSV		Práce a dodávky HSV				9 064,34
D	61		Úprava povrchů vnitřních				2 156,22
15	K	612135101	Hrubá výplň rýh maltou jakékoli šířky rýhy ve stěnách	m2	6,000	359,37	2 156,22
D	97		Prorážení otvorů a ostatní bourací práce				5 743,32
16	K	974031132	Výsekání rýh ve zdivu cihelném na maltu vápennou nebo vápenocementovou do hl. 50 mm a šířky do 70 mm	m	66,000	87,02	5 743,32
VV			60*1,1 'Přepočtené koeficientem množství		66,000		
D	997		Přesun sutě				1 164,80
33	K	997013114	Vnitrostaveništní doprava sutí a vybouraných hmot vodorovně do 50 m svle s použitím mechanizace pro budovy a haly výšky přes 12 do 15 m	t	0,396	701,91	277,96
34	K	997013219	Vnitrostaveništní doprava sutí a vybouraných hmot vodorovně do 50 m Příplatek k cenám -3111 až -3217 za zvětšenou vodorovnou dopravu přes vymezenou dopravní vzdálenost za každých dalších i započatých 10 m	t	0,792	65,93	52,22
VV			0,396*2 'Přepočtené koeficientem množství		0,792		
35	K	997013501	Odvoz sutí a vybouraných hmot na skládku nebo meziskládku se složením, na vzdálenost do 1 km	t	0,396	234,63	92,91
36	K	997013509	Odvoz sutí a vybouraných hmot na skládku nebo meziskládku se složením, na vzdálenost Příplatek k ceně za každý další i započatý 1 km přes 1 km	t	5,940	10,20	60,59
VV			0,396*15 'Přepočtené koeficientem množství		5,940		
37	K	997013804	Poplatek za uložení na skládce (skládkovné) stavebního odpadu ze skla kód odpadu 17 02 02	t	0,396	1 720,00	681,12
D	PSV		Práce a dodávky PSV				-62 559,22
D	741		Elektroinstalace - silnoproud				-62 559,22
19	K	741110043	Montáž trubka plastová ohebná D přes 35 mm uložená pevně	m	5,000	49,70	248,50
20	M	34571366	trubka elektroinstalační HDPE tuhá dvouplášťová korugovaná D 100/120mm	m	5,250	88,30	463,58
VV			5*1,05 'Přepočtené koeficientem množství		5,250		
1	K	741110511	Montáž lišt a kanálků elektroinstalačních se spojkami, ohyby a rohy a s nasunutím do krabic vkladacích s víčkem, šířky do 60 mm	m	-60,000	66,92	-4 015,20
VV			60*-1 'Přepočtené koeficientem množství		-60,000		
2	M	34571012	lišta elektroinstalační vkladací 40 x 15	m	-60,000	46,93	-2 815,80
VV			60*-1 'Přepočtené koeficientem množství		-60,000		
3	K	741111001	Montáž systému podlahových kanálů se spojkami, ohyby a rohy a s nasunutím do krabic kanálů	m	-4,000	336,60	-1 346,40
VV			4		4,000		
VV			Součet		4,000		
VV			4*-1 'Přepočtené koeficientem množství		-4,000		
4	M	34572003	kanál vodičový ohebný, délka 500 mm, průměr 40 mm	m	-4,000	202,95	-811,80
VV			4*-1 'Přepočtené koeficientem množství		-4,000		
5	K	741111002	Montáž systému podlahových kanálů se spojkami, ohyby a rohy a s nasunutím do krabic s vývody	kus	-2,000	273,24	-546,48
VV			2		2,000		
VV			Součet		2,000		
VV			2*-1 'Přepočtené koeficientem množství		-2,000		
6	M	34571525	krabice elektroinstalační do zateplení, 120x120 mm, hloubka 200 mm	kus	-2,000	714,78	-1 429,56

PČ	Typ	Kód	Popis	MJ	Množství	J.cena [CZK]	Cena celkem [CZK]
	VV		2*-1 'Přepočtené koeficientem množství		-2,000		
21	K	741112003	Montáž krabice zapuštěná plastová čtyřhranná	kus	20,000	97,70	1 954,00
22	M	34571459	krabice pod omítku PVC odbočná čtvercová 100x100mm s víčkem	kus	20,000	68,50	1 370,00
7	K	741112201	Montáž krabic pancéřových bez napojení na trubky a lišty a demontáže a montáže víčka protahovacích nebo odbočných plastových čtyřhranných, vel. 120x120 mm	kus	-5,000	66,53	-332,65
	VV		5*-1 'Přepočtené koeficientem množství		-5,000		
8	M	34571428	krabice pancéřová z PH 117x117x58 mm svorkovnicí krabicovou šroubovací s vodiči 16x4 mm2	kus	-5,000	159,39	-796,95
	VV		5*-1 'Přepočtené koeficientem množství		-5,000		
11	K	741120401	Montáž vodičů izolovaných měděných drátovacích bez ukončení v rozváděcích plných (CY), průřezu žily 0,35 až 6 mm2	m	168,000	60,98	10 244,64
	VV		140*1,2 'Přepočtené koeficientem množství		168,000		
14	M	34141043	vodič propojovací jádro Cu plně dvojitá izolace PVC 450/750V (CYY) 1x4mm2	m	96,000	12,90	1 238,40
	VV		80*1,2 'Přepočtené koeficientem množství		96,000		
17	M	34111098	kabel instalační jádro Cu plně izolace PVC plášť PVC 450/750V (CYKY) 5x4mm2	m	18,000	75,20	1 353,60
	P		Poznámka k položce: □ navrtný				
	VV		15*1,2 'Přepočtené koeficientem množství		18,000		
12	M	PKB.711021	CYKY-J 3x2,5	m	150,000	23,26	3 489,00
	VV		125*1,2 'Přepočtené koeficientem množství		150,000		
18	M	34571760	příchytka kovová jednostranná 14,8x10mm	tis kus	0,300	3 060,00	918,00
29	K	741130001	Ukončení vodičů izolovaných s označením a zapojením v rozváděči nebo na přístroji, průřezu žily do 2,5 mm2	kus	18,000	19,70	354,60
9	K	741313471VI	Montáž zásuvka -závěsná nad pracovní stůl se zapojením vodičů	kus	-9,000	201,72	-1 815,48
	VV		9*-1 'Přepočtené koeficientem množství		-9,000		
10	M	35811257	zásuvka - závěsná rozvodová kostka 16 A, 250	kus	-9,000	10 484,10	-94 356,90
	VV		Závěsná rozvodová kostka,4xzásuvka 230V,16A,závěsný řetízek délky 2m				
	VV		9		9,000		
	VV		Součet		9,000		
	VV		9*-1 'Přepočtené koeficientem množství		-9,000		
26	K	741320105	Montáž jističů se zapojením vodičů jednopólových nn do 25 A ve skříni	kus	10,000	134,64	1 346,40
27	M	35822111	jistič 1pólový-charakteristika B 16A	kus	9,000	116,82	1 051,38
28	M	35822401	jistič 3pólový-charakteristika B 16A	kus	1,000	259,00	259,00
31	K	741372022	Montáž svítidlo LED interiérové přisazené nástěnné hranaté nebo kruhové přes 0,09 do 0,36 m2 se zapojením vodičů	kus	2,000	391,00	782,00
32	M	34825005	LINEA 2.4ft 8800/840 Trevos	kus	2,000	1 500,00	3 000,00
23	K	741410001	Montáž vodič uzemňovací pásek D do 120 mm2 na povrchu	m	36,000	129,00	4 644,00
	VV		30*1,2 'Přepočtené koeficientem množství		36,000		
24	M	35431044	páska Cu	m	36,000	52,90	1 904,40
	VV		30*1,2 'Přepočtené koeficientem množství		36,000		
25	M	35431020	svorka uzemnění Cu připojovací na kovové části pro 1 vodič D 7-10 mm -plochá, 2 šrouby	kus	15,000	99,10	1 486,50
30	K	kalkulace	Spodní připojení stolu	kus	16,000	600,00	9 600,00



EVROPSKÁ UNIE
Evropský fond pro regionální rozvoj
Integrovaný regionální operační program



MINISTERSTVO
PRO MÍSTNÍ
ROZVOJ ČR

Polytechnické vzdělávání ve 21. století
CZ.06.2.67/0.0/0.0/19_116/0013163

ZL 21 - Škrábání latexových maleb - chodba a zádveří

Datum vystavení: Požadování kým:

Podklady: Počet příloh:

POPIS ZMĚNY:

PD a rozpočet stavby předpokládal bezproblémové škrábání latexových barev na spojovací chodbě. Stávající latexové barvy však byly výrazně "zapečené" do pokladu a nebylo možné je standardními prostředky, rozpočtovou položkou k tomu určenými, odstranit. Latexové barvy musely být odstraněny oplalováním a broušením. Tuto situaci však nemohl projektant ani rozpočtář předpokládat.

cena změny bez DPH:	39 346,31 Kč
časový dopad na realizaci díla:	bez dopadu na termín

vypracoval (zhotovitel)	datum	podpis
HEKRA stavební s.r.o. Lukáš Kratochvíl Jaroslav Henzl		

ověřil (TDI)	datum	podpis
Petr Kalinovič Autorizovaný technik pro pozemní stavby		

schválil (objednatel)	datum	podpis
ZŠ Žatec Komenského alej 749 Mgr.Zdeněk Srp		

KRYCÍ LIST SOUPISU PRACÍ

Stavba:

Žatec

Objekt:

ZL 21 - Škrábání latexových maleb - chodba a zádveří

KSO:

Místo:

CC-CZ:

Datum:

13.09.2021

Zadavatel:

IČ:

DIČ:

Zhotovitel:

IČ:

DIČ:

Projektant:

IČ:

DIČ:

Zpracovatel:

IČ:

DIČ:

Poznámka:

Cena bez DPH

39 346,31

	Základ daně	Sazba daně	Výše daně
DPH základní	39 346,31	21,00%	8 262,73
DPH snížená	0,00	15,00%	0,00

Cena s DPH

v CZK

47 609,04

Projektant

Zpracovatel

Datum a podpis:

Razítko

Datum a podpis:

Razítko

Objednavatel

Zhotovitel

Datum a podpis:

Razítko

Datum a podpis:

Razítko

REKAPITULACE ČLENĚNÍ SOUPISU PRACÍ

Stavba:

Žatec

Objekt:

ZL 21 - Škrábání latexových maleb - chodba a zádveří

Místo:

Datum: 13.09.2021

Zadavatel:

Projektant:

Zhotovitel:

Zpracovatel:

Kód dílu - Popis

Gena celkem [CZK]

Náklady ze soupisu prací

39 346,31

PSV - Práce a dodávky PSV

39 346,31

783 - Dokončovací práce - nátěry

39 346,31

SOUPIS PRACÍ

Stavba: Žatec

Objekt: ZL 21 - Škrábání latexových maleb - chodba a zádveří

Místo: Datum: 13.09.2021

Zadavatel: Projektant:

Zhotovitel: Zpracovatel:

PČ	Typ	Kód	Popis	MJ	Množství	J.cena [CZK]	Cena celkem [CZK]
----	-----	-----	-------	----	----------	--------------	-------------------

Náklady soupisu celkem 39 346,31

D PSV Práce a dodávky PSV 39 346,31

D 783 Dokončovací práce - nátěry 39 346,31

1	K	783806805	Odstranění nátěrů z omítek opálením s broušením	m2	133,831	294,00	39 346,31
	VV	chodba	98,806		98,806		
	VV	zádveří	35,025		35,025		
	VV	Součet			133,831		



EVROPSKÁ UNIE
Evropský fond pro regionální rozvoj
Integrovaný regionální operační program



MINISTERSTVO
PRO MÍSTNÍ
ROZVOJ ČR

Polytechnické vzdělávání ve 21. století
CZ.06.2.67/0.0/0.0/19_116/0013163

ZL 22 - Rozvody elektroinstalace pro venkovní halogeny

Datum vystavení: Požadování kým:

Podklady: Počet příloh:

POPIS ZMĚNY:

Na základě požadavku objednatele byly provedeny venkovní rozvody pro halogenové světlomety.

cena změny bez DPH:	13 255,32 Kč
časový dopad na realizaci díla:	bez dopadu na termín

vypracoval (zhotovitel)	datum	podpis
HEKRA stavební s.r.o. Lukáš Kratochvíl Jaroslav Henzl		

ověřil (TDI)	datum	podpis
Petr Kalinovič Autorizovaný technik pro pozemní stavby		

schválil (objednatel)	datum	podpis
ZŠ Žatec Komenského alej 749 Mgr.Zdeněk Srp		

KRYCÍ LIST SOUPISU PRACÍ

Stavba:

Žatec

Objekt:

ZL 22 - Rozvody elektroinstalace pro venkovní halogeny

KSO:

Místo:

CC-CZ:

Datum:

13.09.2021

Zadavatel:

IČ:

DIČ:

Zhotovitel:

IČ:

DIČ:

Projektant:

IČ:

DIČ:

Zpracovatel:

IČ:

DIČ:

Poznámka:

Cena bez DPH

13 255,32

	Základ daně	Sazba daně	Výše daně
DPH základní	13 255,32	21,00%	2 783,62
DPH snížená	0,00	15,00%	0,00

Cena s DPH

v CZK

16 038,94

Projektant

Zpracovatel

Datum a podpis:

Razítko

Datum a podpis:

Razítko

Objednavatel

Zhotovitel

Datum a podpis:

Razítko

Datum a podpis:

Razítko

REKAPITULACE ČLENĚNÍ SOUPISU PRACÍ

Stavba:

Žatec

Objekt:

ZL 22 - Rozvody elektroinstalace pro venkovní halogeny

Místo:

Datum: 13.09.2021

Zadavatel:

Projektant:

Zhotovitel:

Zpracovatel:

Kód dílu - Popis

Gena celkem [CZK]

Náklady ze soupisu prací

13 255,32

PSV - Práce a dodávky PSV

13 255,32

741 - Elektroinstalace - silnoprúd

13 255,32

SOUPIS PRACÍ

Stavba:

Žatec

Objekt:

ZL 22 - Rozvody elektroinstalace pro venkovní halogeny

Místo:

Datum: 13.09.2021

Zadavatel:

Projektant:

Zhotovitel:

Zpracovatel:

PČ	Typ	Kód	Popis	MJ	Množství	J.cena [CZK]	Cena celkem [CZK]
----	-----	-----	-------	----	----------	--------------	-------------------

Náklady soupisu celkem

13 255,32

D PSV Práce a dodávky PSV 13 255,32

D 741 Elektroinstalace - silnoproud 13 255,32

4	K	741110301	Montáž trubka ochranná do krabic plastová tuhá D do 40 mm uložena pevně	m	48,000	53,50	2 568,00
			40*1,2 Přepočtené koeficientem množství		48,000		
5	M	34571152	trubka elektroinstalační ohebná z PH, D 16/21,2mm	m	48,000	22,30	1 070,40
			40*1,2 Přepočtené koeficientem množství		48,000		
10	M	34571760	přichytka kovová jednostranná 14,8x10mm	tis kus	0,080	3 060,00	244,80
6	K	741112021	Montáž krabice nástěnná plastová čtyřhranná do 100x100 mm	kus	10,000	84,70	847,00
7	M	34571479	krabice v uzavřeném provedení PP s krytím IP 66 čtvercová 100x100mm	kus	10,000	72,90	729,00
1	K	741120401	Montáž vodičů izolovaných měděných drátovacích bez ukončení v rozváděčích plných (CY), průřezu žily 0,35 až 6 mm ²	m	48,000	60,98	2 927,04
			40*1,2 Přepočtené koeficientem množství		48,000		
3	M	PKB.711018	CYKY-J 3x1,5	m	48,000	14,46	694,08
			40*1,2 Přepočtené koeficientem množství		48,000		
8	K	741374032	Montáž svítidlo halogenové bodové nástěnné přes 2 zdroje	kus	10,000	211,00	2 110,00
9	K	998741101	Přesun hmot tonážní pro silnoproud v objektech v do 6 m	t	0,500	4 130,00	2 065,00



EVROPSKÁ UNIE
Evropský fond pro regionální rozvoj
Integrovaný regionální operační program



MINISTERSTVO
PRO MÍSTNÍ
ROZVOJ ČR

Polytechnické vzdělávání ve 21. století
CZ.06.2.67/0.0/0.0/19_116/0013163

ZL 23 - Nové přívody elektroinstalace

Datum vystavení: Požadování kým:

Podklady: Počet příloh:

POPIS ZMĚNY:

Během realizace došlo k porušení hlavních přívodu elektriky. Trasy stávajících hlavních přívodů nebyly nikde zaznamenány a proto nebylo možné odhadnout jejich vedení. Navíc byly trasy stávajících přívodů vedeny v rozporu se zásadami provádění elektroinstalací (vedeno např. v nosném překladu). Z těchto důvodů a s možností využití souběžné rekonstrukce střešního pláště byly provedeny přívody nové.

cena změny bez DPH:	15 799,74 Kč
časový dopad na realizaci díla:	bez dopadu na termín

vypracoval (zhotovitel)	datum	podpis
HEKRA stavební s.r.o. Lukáš Kratochvíl Jaroslav Henzl		

ověřil (TDI)	datum	podpis
Petr Kalinovič Autorizovaný technik pro pozemní stavby		

schválil (objednatel)	datum	podpis
ZŠ Žatec Komenského alej 749 Mgr. Zdeněk Srp		

KRYCÍ LIST SOUPISU PRACÍ

Stavba:

Žatec

Objekt:

ZL 23 - Nové přívody elektroinstalace

KSO:

Místo:

CC-CZ:

Datum:

13.09.2021

Zadavatel:

IČ:

DIČ:

Zhotovitel:

IČ:

DIČ:

Projektant:

IČ:

DIČ:

Zpracovatel:

IČ:

DIČ:

Poznámka:

Cena bez DPH

15 799,74

	Základ daně	Sazba daně	Výše daně
DPH základní	15 799,74	21,00%	3 317,95
snížená	0,00	15,00%	0,00

Cena s DPH

v CZK

19 117,69

Projektant

Zpracovatel

Datum a podpis:

Razítko

Datum a podpis:

Razítko

Objednavatel

Zhotovitel

Datum a podpis:

Razítko

Datum a podpis:

Razítko

REKAPITULACE ČLENĚNÍ SOUPISU PRACÍ

Stavba:

Žatec

Objekt:

ZL 23 - Nové přívody elektroinstalace

Místo:

Datum: 13.09.2021

Zadavatel:

Projektant:

Zhotovitel:

Zpracovatel:

Kód dílu - Popis

Gena celkem [CZK]

Náklady ze soupisu prací

15 799,74

PSV - Práce a dodávky PSV

15 799,74

741 - Elektroinstalace - silnoproud

15 799,74

SOUPIS PRACÍ

Stavba:

Žatec

Objekt:

ZL 23 - Nové přívody elektroinstalace

Místo:

Datum: 13.09.2021

Zadavatel:

Projektant:

Zhotovitel:

Zpracovatel:

PČ	Typ	Kód	Popis	MJ	Množství	J.cena [CZK]	Cena celkem [CZK]
----	-----	-----	-------	----	----------	--------------	-------------------

Náklady soupisu celkem

15 799,74

D	PSV		Práce a dodávky PSV				15 799,74
D	741		Elektroinstalace - silnoproud				15 799,74
3	K	741110053	Montáž trubka plastová ohebná D přes 35 mm uložená volně	m	24,000	30,30	727,20
	VV		20*1,2 Přepočtené koeficientem množství		24,000		
4	M	34571157	trubka elektroinstalační ohebná z PH, D 35,9/42,2mm	m	24,000	45,80	1 099,20
	VV		20*1,2 Přepočtené koeficientem množství		24,000		
1	K	741122024	Montáž kabel Cu bez ukončení uložený pod omítku plný kulatý 4x10 mm2 (např. CYKY)	m	84,000	45,40	3 813,60
	VV		70*1,2 Přepočtené koeficientem množství		84,000		
2	M	34111076	kabel instalační jádro Cu plné izolace PVC plášť PVC 450/750V (CYKY) 4x10mm2	m	24,000	135,00	3 240,00
	P		Poznámka k položce: □ hlavní přívod				
	VV		20*1,2 Přepočtené koeficientem množství		24,000		
5	M	34111100	kabel instalační jádro Cu plné izolace PVC plášť PVC 450/750V (CYKY) 5x6mm2	m	33,600	110,00	3 696,00
	P		Poznámka k položce: □ kuchyň přívod				
	VV		28*1,2 Přepočtené koeficientem množství		33,600		
6	M	34111098	kabel instalační jádro Cu plné izolace PVC plášť PVC 450/750V (CYKY) 5x4mm2	m	26,400	75,20	1 985,28
	P		Poznámka k položce: □ navrtný				
	VV		22*1,2 Přepočtené koeficientem množství		26,400		
7	M	34571760	příchytka kovová jednostranná 14,8x10mm	tis kus	0,200	3 060,00	612,00
9	K	741320042	Montáž pojistka - patrona nožová se zapojením vodičů	kus	3,000	6,74	20,22
10	M	35825220	pojistka nožová	kus	3,000	136,00	408,00
8	K	998741101	Přesun hmot tonážní pro silnoproud v objektech v do 6 m	t	0,048	4 130,00	198,24



EVROPSKÁ UNIE
Evropský fond pro regionální rozvoj
Integrovaný regionální operační program



MINISTERSTVO
PRO MÍSTNÍ
ROZVOJ ČR

Polytechnické vzdělávání ve 21. století
CZ.06.2.67/0.0/0.0/19_116/0013163

ZL 24 - Revizní dvířka SDK - odvodušnění ÚT - dílny

Datum vystavení: Požadování kým:

Podklady: Počet příloh:

POPIS ZMĚNY:

Z důvodu kancelářské chyby byla opomenuta nutnost osazení revizních protipožárních dvířek do SDK stropu kvůli následné možnosti odvodušňování otopné soustavy v dílnách.

cena změny bez DPH:	6 010,00 Kč
časový dopad na realizaci díla:	bez dopadu na termín

vypracoval (zhotovitel)	datum	podpis
HEKRA stavební s.r.o. Lukáš Kratochvíl Jaroslav Henzl		

ověřil (TDI)	datum	podpis
Petr Kalinovič Autorizovaný technik pro pozemní stavby		

schválil (objednatel)	datum	podpis
ZŠ Žatec Komenského alej 749 Mgr.Zdeněk Srp		

KRYCÍ LIST SOUPISU PRACÍ

Stavba:

Žatec

Objekt:

ZL 24 - Revizní dvířka SDK - odvzdušnění ÚT - dílny

KSO:

Místo:

CC-CZ:

Datum:

13.09.2021

Zadavatel:

IČ:

DIČ:

Zhotovitel:

IČ:

DIČ:

Projektant:

IČ:

DIČ:

Zpracovatel:

IČ:

DIČ:

Poznámka:

Cena bez DPH

6 010,00

	Základ daně	Sazba daně	Výše daně
DPH základní	6 010,00	21,00%	1 262,10
DPH snížená	0,00	15,00%	0,00

Cena s DPH

v CZK

7 272,10

Projektant

Zpracovatel

Datum a podpis:

Razítko

Datum a podpis:

Razítko

Objednavatel

Zhotovitel

Datum a podpis:

Razítko

Datum a podpis:

Razítko

REKAPITULACE ČLENĚNÍ SOUPISU PRACÍ

Stavba:

Žatec

Objekt:

ZL 24 - Revizní dvířka SDK - odvětrání ÚT - dílny

Místo:

Datum: 13.09.2021

Zadavatel:

Projektant:

Zhotovitel:

Zpracovatel:

Kód dílu - Popis

Gena celkem [CZK]

Náklady ze soupisu prací

6 010,00

PSV - Práce a dodávky PSV

6 010,00

763 - Konstrukce suché výstavby

6 010,00

SOUPIS PRACÍ

Stavba: Žatec

Objekt: ZL 24 - Revizní dvířka SDK - odvětrání ÚT - dílny

Místo: Datum: 13.09.2021

Zadavatel: Projektant:

Zhotovitel: Zpracovatel:

PČ	Typ	Kód	Popis	MJ	Množství	J.cena [CZK]	Cena celkem [CZK]
----	-----	-----	-------	----	----------	--------------	-------------------

Náklady soupisu celkem 6 010,00

D PSV Práce a dodávky PSV 6 010,00

D 763 Konstrukce suché výstavby 6 010,00

1	K	763172453	Montáž dvířek revizních protipožárních SDK kci vel. 400 x 400 mm pro podhledy	kus	1,000	570,00	570,00
2	M	59030761	<i>dvířka revizní protipožární pro stěny a podhledy EI 60 400x400 mm</i>	kus	1,000	5 440,00	5 440,00



EVROPSKÁ UNIE
Evropský fond pro regionální rozvoj
Integrovaný regionální operační program



MINISTERSTVO
PRO MÍSTNÍ
ROZVOJ ČR

Polytechnické vzdělávání ve 21. století
CZ.06.2.67/0.0/0.0/19_116/0013163

ZL 25 - Změny elektroinstalace - spojovací chodba

Datum vystavení: Požadování kým:

Podklady: Počet příloh:

POPIS ZMĚNY:

Požadavek investora související se změnou vedení elektroinstalace.

cena změny bez DPH:	44 582,75 Kč
časový dopad na realizaci díla:	bez dopadu na termín

vypracoval (zhotovitel)	datum	podpis
HEKRA stavební s.r.o. Lukáš Kratochvíl Jaroslav Henzl		

ověřil (TDI)	datum	podpis
Petr Kalinovič Autorizovaný technik pro pozemní stavby		

schválil (objednatel)	datum	podpis
ZŠ Žatec Komenského alej 749 Mgr.Zdeněk Srp		

KRYCÍ LIST SOUPISU PRACÍ

Stavba:

Žatec

Objekt:

ZL 25 - Změny elektroinstalace - spojovací chodba

KSO:

Místo:

CC-CZ:

Datum:

13.09.2021

Zadavatel:

IČ:

DIČ:

Zhotovitel:

IČ:

DIČ:

Projektant:

IČ:

DIČ:

Zpracovatel:

IČ:

DIČ:

Poznámka:

Cena bez DPH

44 582,75

	Základ daně	Sazba daně	Výše daně
DPH základní	44 582,75	21,00%	9 362,38
DPH snížená	0,00	15,00%	0,00

Cena s DPH

v CZK

53 945,13

Projektant

Zpracovatel

Datum a podpis:

Razítko

Datum a podpis:

Razítko

Objednavatel

Zhotovitel

Datum a podpis:

Razítko

Datum a podpis:

Razítko

REKAPITULACE ČLENĚNÍ SOUPISU PRACÍ

Stavba:

Žatec

Objekt:

ZL 25 - Změny elektroinstalace - spojovací chodba

Místo:

Datum: 13.09.2021

Zadavatel:

Projektant:

Zhotovitel:

Zpracovatel:

Kód dílu - Popis

Gena celkem [CZK]

Náklady ze soupisu prací

44 582,75

HSV - Práce a dodávky HSV

11 815,71

61 - Úprava povrchů vnitřních

4 312,44

97 - Prorážení otvorů a ostatní bourací práce

6 091,40

997 - Přesun sutě

1 411,87

PSV - Práce a dodávky PSV

32 767,04

741 - Elektroinstalace - silnoproud

32 767,04

SOUPIS PRACÍ

Stavba:

Žatec

Objekt:

ZL 25 - Změny elektroinstalace - spojovací chodba

Místo:

Datum: 13.09.2021

Zadavatel:

Projektant:

Zhotovitel:

Zpracovatel:

PČ	Typ	Kód	Popis	MJ	Množství	J.cena [CZK]	Cena celkem [CZK]
----	-----	-----	-------	----	----------	--------------	-------------------

Náklady soupisu celkem

44 582,75

D	HSV		Práce a dodávky HSV				11 815,71
D	61		Úprava povrchů vnitřních				4 312,44
15	K	612135101	Hrubá výplň rýh maltou jakékoli šířky rýhy ve stěnách	m2	12,000	359,37	4 312,44
D	97		Prorážení otvorů a ostatní bourací práce				6 091,40
16	K	974031132	Vysekání rýh ve zdivu cihelném na maltu vápennou nebo vápenocementovou do hl. 50 mm a šířky do 70 mm	m	70,000	87,02	6 091,40
D	997		Přesun sutě				1 411,87
17	K	997013114	Vnitrostaveništní doprava suti a vybouraných hmot vodorovně do 50 m svisle s použitím mechanizace pro budovy a haly výšky přes 12 do 15 m	t	0,480	701,91	336,92
18	K	997013219	Vnitrostaveništní doprava suti a vybouraných hmot vodorovně do 50 m Příplatek k cenám -3111 až -3217 za zvětšenou vodorovnou dopravu přes vymezenou dopravní vzdálenost za každých dalších i započatých 10 m	t	0,960	65,93	63,29
VV			0,48*2 'Přepočtené koeficientem množství		0,960		
19	K	997013501	Odvoz suti a vybouraných hmot na skládku nebo meziskládku se složením, na vzdálenost do 1 km	t	0,480	234,63	112,62
20	K	997013509	Odvoz suti a vybouraných hmot na skládku nebo meziskládku se složením, na vzdálenost Příplatek k ceně za každý další i započatý 1 km přes 1 km	t	7,200	10,20	73,44
VV			0,48*15 'Přepočtené koeficientem množství		7,200		
21	K	997013804	Poplatek za uložení na skládce (skládkovné) stavebního odpadu ze skla kód odpadu 17 02 02	t	0,480	1 720,00	825,60
D	PSV		Práce a dodávky PSV				32 767,04
D	741		Elektroinstalace - silnoproud				32 767,04
1	K	741120401	Montáž vodičů izolovaných měděných drátovacích bez ukončení v rozváděcích plných (CY), průřezu žíly 0,35 až 6 mm2	m	264,000	60,98	16 098,72
VV			220*1,2 'Přepočtené koeficientem množství		264,000		
8	M	34111090	kabel instalační jádro Cu plně izolace PVC plášť PVC 450/750V (CYKY) 5x1,5mm2	m	144,000	28,20	4 060,80
VV			120*1,2 'Přepočtené koeficientem množství		144,000		
9	M	PKB.711018.1	CYKY-J 3x1,5	m	120,000	14,46	1 735,20
VV			100*1,2 'Přepočtené koeficientem množství		120,000		
6	K	741210001	Montáž rozvodnic oceloplechových nebo plastových bez zapojení vodičů běžných, hmotnosti do 20 kg	kus	1,000	221,76	221,76
7	M	35711008	rozvodnice zapuštěná IP41/24 modulů, vč. N/pE, plná dvířka	kus	1,000	860,00	860,00
10	K	741320105	Montáž jističů se zapojením vodičů jednopólových nn do 25 A ve skříní	kus	5,000	134,64	673,20
13	M	35822109	jistič 1pólový-charakteristika B 10A	kus	3,000	136,62	409,86
11	M	35822111	jistič 1pólový-charakteristika B 16A	kus	1,000	116,82	116,82
12	M	35822401	jistič 3pólový-charakteristika B 16A	kus	1,000	259,00	259,00
14	M	35821000	stykač instalační	kus	2,000	707,00	1 414,00
4	K	741372021	Montáž svítidlo LED interiérové přisazené nástěnné hranaté nebo kruhové do 0,09 m2 se zapojením vodičů	kus	7,000	261,00	1 827,00
5	M	MDS.OZAWECL 3SA	Nouzové světlo	kus	7,000	727,24	5 090,68



EVROPSKÁ UNIE
Evropský fond pro regionální rozvoj
Integrovaný regionální operační program



MINISTERSTVO
PRO MÍSTNÍ
ROZVOJ ČR

Polytechnické vzdělávání ve 21. století
CZ.06.2.67/0.0/0.0/19_116/0013163

ZL 26 - Změny žaluzie a okna - bezbariérové WC

Datum vystavení: Požadování kým:

Podklady: Počet příloh:

POPIS ZMĚNY:

Na základě požadavku objednatele byla na bezbariérovém WC vypuštěna horizontální žaluzie na okně. Neprůhlednost okna je zajištěna mléčným sklem, které nemá dopad na cenu oproti obyčejnému sklu. Důvod změny je větší pohodlnost a soukromí pro postiženou osobu využívající bezbariérové WC.

cena změny bez DPH:	-	2 003,68 Kč
časový dopad na realizaci díla:	bez dopadu na termín	

vypracoval (zhotovitel)	datum	podpis
HEKRA stavební s.r.o. Lukáš Kratochvíl Jaroslav Henzl		

ověřil (TDI)	datum	podpis
Petr Kalinovič Autorizovaný technik pro pozemní stavby		

schválil (objednatel)	datum	podpis
ZŠ Žatec Komenského alej 749 Mgr.Zdeněk Srp		

KRYCÍ LIST SOUPISU PRACÍ

Stavba:

Žatec

Objekt:

ZL 26 - Změny žaluzie a okna - bezbariérové WC

KSO:

Místo:

CC-CZ:

Datum:

13.09.2021

Zadavatel:

IČ:

DIČ:

Zhotovitel:

IČ:

DIČ:

Projektant:

IČ:

DIČ:

Zpracovatel:

IČ:

DIČ:

Poznámka:

Cena bez DPH

-2 003,68

	Základ daně	Sazba daně	Výše daně
DPH základní	-2 003,68	21,00%	-420,77
snížená	0,00	15,00%	0,00

Cena s DPH

v CZK

-2 424,45

Projektant

Zpracovatel

Datum a podpis:

Razítko

Datum a podpis:

Razítko

Objednavatel

Zhotovitel

Datum a podpis:

Razítko

Datum a podpis:

Razítko

REKAPITULACE ČLENĚNÍ SOUPISU PRACÍ

Stavba:

Žatec

Objekt:

ZL 26 - Změny žaluzie a okna - bezbariérové WC

Místo:

Datum: 13.09.2021

Zadavatel:

Projektant:

Zhotovitel:

Zpracovatel:

Kód dílu - Popis

Gena celkem [CZK]

Náklady ze soupisu prací

-2 003,68

PSV - Práce a dodávky PSV

-2 003,68

786 - Dokončovací práce - čalounické úpravy

-2 003,68

SOUPIS PRACÍ

Stavba:

Žatec

Objekt:

ZL 26 - Změny žaluzie a okna - bezbariérové WC

Místo:

Datum: 13.09.2021

Zadavatel:

Projektant:

Zhotovitel:

Zpracovatel:

PČ	Typ	Kód	Popis	MJ	Množství	J.cena [CZK]	Cena celkem [CZK]
----	-----	-----	-------	----	----------	--------------	-------------------

Náklady soupisu celkem

-2 003,68

D PSV

Práce a dodávky PSV

-2 003,68

D 786

Dokončovací práce - čalounické úpravy

-2 003,68

1	K	786626111	Montáž lamelové žaluzie - manuální ovládání	m2	-3,606	163,35	-589,04
		VV	3,606*-1 *Přepočtené koeficientem množství		-3,606		
2	M	55346200	žaluzie horizontální interiérové	m2	-3,606	391,05	-1 410,13
3	K	998786102	Přesun hmot pro čalounické úpravy stanovený z hmotnosti přesunovaného materiálu vodorovná dopravní vzdálenost do 50 m v objektech výšky (hloubky) přes 6 do 12 m	t	-0,005	902,88	-4,51



EVROPSKÁ UNIE
Evropský fond pro regionální rozvoj
Integrovaný regionální operační program



MINISTERSTVO
PRO MÍSTNÍ
ROZVOJ ČR

Polytechnické vzdělávání ve 21. století
CZ.06.2.67/0.0/0.0/19_116/0013163

ZL 27 - Změna vstupních dveří - spojovací chodba

Datum vystavení: Požadování kým:

Podklady: Počet příloh:

POPIS ZMĚNY:

Z důvodu kancelářské chyby v rozpočtu, kdy byl uveden u vstupních dveří špatný rozměr a materiál a z důvodu následného sjednocení všech vstupních otvorů do budovy, byla provedena také změna položky rozpočtu.

cena změny bez DPH:	33 626,45 Kč
časový dopad na realizaci díla:	bez dopadu na termín

vypracoval (zhotovitel)	datum	podpis
HEKRA stavební s.r.o. Lukáš Kratochvíl Jaroslav Henzl		

ověřil (TDI)	datum	podpis
Petr Kalinovič Autorizovaný technik pro pozemní stavby		

schválil (objednatel)	datum	podpis
ZŠ Žatec Komenského alej 749 Mgr.Zdeněk Srp		

KRYCÍ LIST SOUPISU PRACÍ

Stavba:

Žatec

Objekt:

ZL 27 - Změna vstupních dveří - spojovací chodba

KSO:

Místo:

CC-CZ:

Datum:

13.09.2021

Zadavatel:

IČ:

DIČ:

Zhotovitel:

IČ:

DIČ:

Projektant:

IČ:

DIČ:

Zpracovatel:

IČ:

DIČ:

Poznámka:

Cena bez DPH

33 626,45

	Základ daně	Sazba daně	Výše daně
DPH základní	33 626,45	21,00%	7 061,55
DPH snížená	0,00	15,00%	0,00

Cena s DPH

v CZK

40 688,00

Projektant

Zpracovatel

Datum a podpis:

Razítko

Datum a podpis:

Razítko

Objednavatel

Zhotovitel

Datum a podpis:

Razítko

Datum a podpis:

Razítko

REKAPITULACE ČLENĚNÍ SOUPISU PRACÍ

Stavba:

Žatec

Objekt:

ZL 27 - Změna vstupních dveří - spojovací chodba

Místo:

Datum: 13.09.2021

Zadavatel:

Projektant:

Zhotovitel:

Zpracovatel:

Kód dílu - Popis

Gena celkem [CZK]

Náklady ze soupisu prací

33 626,45

PSV - Práce a dodávky PSV

33 626,45

766 - Konstrukce truhlářské

33 626,45

SOUPIS PRACÍ

Stavba: Žatec

Objekt: ZL 27 - Změna vstupních dveří - spojovací chodba

Místo: Datum: 13.09.2021

Zadavatel: Projektant:

Zhotovitel: Zpracovatel:

PČ	Typ	Kód	Popis	MJ	Množství	J.cena [CZK]	Cena celkem [CZK]
----	-----	-----	-------	----	----------	--------------	-------------------

Náklady soupisu celkem 33 626,45

D PSV Práce a dodávky PSV 33 626,45

D 766 Konstrukce truhlářské 33 626,45

4	K	766660461.1	Montáž dveřních křídel dřevěných nebo plastových vchodových dveří včetně rámu do zdiva dvoukřídlových s nadsvětlíkem	kus	-1,000	3 682,80	-3 682,80
---	---	-------------	--	-----	--------	----------	-----------

VV 1*-1 'Přepočtené koeficientem množství -1,000

1	M	61173190VI	dveře dřevěné vchodové 10kzetové 800x1970mm	kus	-1,000	28 734,75	-28 734,75
---	---	------------	---	-----	--------	-----------	------------

VV tvar a hodnoty vstupních dveří budou upřesněny v PD

VV paniková klika

VV 1 1,000

VV Součet 1,000

VV 1*-1 'Přepočtené koeficientem množství -1,000

2	K	766660461	Montáž vchodových dveří dvoukřídlových s nadsvětlíkem do zdiva	kus	1,000	4 400,00	4 400,00
---	---	-----------	--	-----	-------	----------	----------

3	M	61140511	dveře dvoukřídlé plastové prosklené s nadsvětlíkem max rozměru otvoru 4,84m2 vč.čipového systému + 10 kusů čipů	m2	4,670	13 200,00	61 644,00
---	---	----------	---	----	-------	-----------	-----------

VV 1*4,67 'Přepočtené koeficientem množství 4,670



EVROPSKÁ UNIE
Evropský fond pro regionální rozvoj
Integrovaný regionální operační program



MINISTERSTVO
PRO MÍSTNÍ
ROZVOJ ČR

Polytechnické vzdělávání ve 21. století
CZ.06.2.67/0.0/0.0/19_116/0013163

ZL 28 - Změna dveří - bezbariérové WC

Datum vystavení: Požadování kým:

Podklady: Počet příloh:

POPIS ZMĚNY:

Z důvodu nedostupnosti výrobku (dveře š.1100 mm) na trhu, bylo přistoupeno ke změně šířky dveří a tím nedošlo k ohrožení termínu dokončení celé zakázky. Užší dveře jsou z hlediska norem plně dostačující.

cena změny bez DPH:	-	1 380,06 Kč
časový dopad na realizaci díla:	bez dopadu na termín	

vypracoval (zhotovitel)	datum	podpis
HEKRA stavební s.r.o. Lukáš Kratochvíl Jaroslav Henzl		

ověřil (TDI)	datum	podpis
Petr Kalinovič Autorizovaný technik pro pozemní stavby		

schválil (objednatel)	datum	podpis
ZŠ Žatec Komenského alej 749 Mgr.Zdeněk Srp		

KRYCÍ LIST SOUPISU PRACÍ

Stavba:

Žatec

Objekt:

ZL 28 - Změna dveří - bezbariérové WC

KSO:

Místo:

CC-CZ:

Datum:

13.09.2021

Zadavatel:

IČ:

DIČ:

Zhotovitel:

IČ:

DIČ:

Projektant:

IČ:

DIČ:

Zpracovatel:

IČ:

DIČ:

Poznámka:

Cena bez DPH

-1 380,06

	Základ daně	Sazba daně	Výše daně
DPH základní	-1 380,06	21,00%	-289,81
snížená	0,00	15,00%	0,00

Cena s DPH

v CZK

-1 669,87

Projektant

Zpracovatel

Datum a podpis:

Razítko

Datum a podpis:

Razítko

Objednavatel

Zhotovitel

Datum a podpis:

Razítko

Datum a podpis:

Razítko

REKAPITULACE ČLENĚNÍ SOUPISU PRACÍ

Stavba: Žatec

Objekt: **ZL 28 - Změna dveří - bezbariérové WC**

Místo:

Datum: 13.09.2021

Zadavatel:

Projektant:

Zhotovitel:

Zpracovatel:

Kód dílu - Popis

Gena celkem [CZK]

Náklady ze soupisu prací

-1 380,06

HSV - Práce a dodávky HSV

-272,25

6 - Úpravy povrchů, podlahy a osazování výplní

-1 148,40

64 - Osazování výplní otvorů

876,15

PSV - Práce a dodávky PSV

-1 107,81

766 - Konstrukce truhlářské

-1 107,81

SOUPIS PRACÍ

Stavba: Žatec

Objekt: ZL 28 - Změna dveří - bezbariérové WC

Místo: Datum: 13.09.2021

Zadavatel: Projektant:

Zhotovitel: Zpracovatel:

PČ	Typ	Kód	Popis	MJ	Množství	J.cena [CZK]	Cena celkem [CZK]
----	-----	-----	-------	----	----------	--------------	-------------------

Náklady soupisu celkem -1 380,06

D HSV Práce a dodávky HSV -272,25

D 6 Úpravy povrchů, podlahy a osazování výplní -1 148,40

2	M	55331205	zárubeň ocelová pro běžné zdění hranatý profil s drážkou 110 1100 levá,pravá	kus	-1,000	1 148,40	-1 148,40
---	---	----------	--	-----	--------	----------	-----------

VV 1*-1 'Přepočtené koeficientem množství -1,000

D 64 Osazování výplní otvorů 876,15

3	M	55331106	zárubeň ocelová pro běžné zdění hranatý profil 95 900 levá,pravá	kus	1,000	876,15	876,15
---	---	----------	--	-----	-------	--------	--------

D PSV Práce a dodávky PSV -1 107,81

D 766 Konstrukce truhlářské -1 107,81

1	M	61160242	dveře dřevěné vnitřní hladké plné 1křídle standardní provedení 1100x1970mm	kus	-1,100	2 168,10	-2 384,91
---	---	----------	--	-----	--------	----------	-----------

VV 1*1,1 "Přepočtené koeficientem množství 1,100

VV Součet 1,100

VV 1,1*-1 'Přepočtené koeficientem množství -1,100

4	M	61160218	dveře dřevěné vnitřní hladké plné 1křídle standardní provedení 900x1970mm	kus	1,000	1 277,10	1 277,10
---	---	----------	---	-----	-------	----------	----------



EVROPSKÁ UNIE
Evropský fond pro regionální rozvoj
Integrovaný regionální operační program



MINISTERSTVO
PRO MÍSTNÍ
ROZVOJ ČR

Polytechnické vzdělávání ve 21. století
CZ.06.2.67/0.0/0.0/19_116/0013163

ZL 29 - Změna dveří - dílny

Datum vystavení: Požadování kým:

Podklady: Počet příloh:

POPIS ZMĚNY:

Z dispozičních důvodů (změna rozmístění nábytku v keramické dílně během realizace) došlo k vypuštění spojovacích dveří mezi keramickou dílnou a dílnami. Tímto došlo k efektivnějšímu využití prostoru.

cena změny bez DPH:	-	18 973,35 Kč
časový dopad na realizaci díla:	bez dopadu na termín	

vypracoval (zhotovitel)	datum	podpis
HEKRA stavební s.r.o. Lukáš Kratochvíl Jaroslav Henzl		

ověřil (TDI)	datum	podpis
Petr Kalinovič Autorizovaný technik pro pozemní stavby		

schválil (objednatel)	datum	podpis
ZŠ Žatec Komenského alej 749 Mgr.Zdeněk Srp		

KRYCÍ LIST SOUPISU PRACÍ

Stavba:

Žatec

Objekt:

ZL 29 - Změna dveří - dílny

KSO:

Místo:

CC-CZ:

Datum:

13.09.2021

Zadavatel:

IČ:

DIČ:

Zhotovitel:

IČ:

DIČ:

Projektant:

IČ:

DIČ:

Zpracovatel:

IČ:

DIČ:

Poznámka:

Cena bez DPH

-18 973,35

	Základ daně	Sazba daně	Výše daně
DPH základní	-18 973,35	21,00%	-3 984,40
snížená	0,00	15,00%	0,00

Cena s DPH

v CZK

-22 957,75

Projektant

Zpracovatel

Datum a podpis:

Razítko

Datum a podpis:

Razítko

Objednavatel

Zhotovitel

Datum a podpis:

Razítko

Datum a podpis:

Razítko

REKAPITULACE ČLENĚNÍ SOUPISU PRACÍ

Stavba:

Žatec

Objekt:

ZL 29 - Změna dveří - dílny

Místo:

Datum: 13.09.2021

Zadavatel:

Projektant:

Zhotovitel:

Zpracovatel:

Kód dílu - Popis

Gena celkem [CZK]

Náklady ze soupisu prací

-18 973,35

PSV - Práce a dodávky PSV

-18 973,35

763 - Konstrukce suché výstavby

-9 038,70

766 - Konstrukce truhlářské

-9 934,65

SOUPIS PRACÍ

Stavba:

Žatec

Objekt:

ZL 29 - Změna dveří - dílny

Místo:

Datum: 13.09.2021

Zadavatel:

Projektant:

Zhotovitel:

Zpracovatel:

PČ	Typ	Kód	Popis	MJ	Množství	J.cena [CZK]	Cena celkem [CZK]
----	-----	-----	-------	----	----------	--------------	-------------------

Náklady soupisu celkem

-18 973,35

D PSV Práce a dodávky PSV -18 973,35

D 763 Konstrukce suché výstavby -9 038,70

1	K	763183112	Výplně otvorů konstrukcí ze sádkartonových desek montáž stavebního pouzdra posuvných dveří do sádkartonové příčky s jednou kapsou pro jedno dveřní křídlo, průchozí šířky přes 800 do 1200 mm	kus	-1,000	1 415,70	-1 415,70
---	---	-----------	---	-----	--------	----------	-----------

VV 1*-1 'Přepočtené koeficientem množství -1,000

2	M	55331613	<i>pouzdro stavební posuvných dveří jednopouzdrové 900mm standardní rozměr</i>	kus	-1,000	7 623,00	-7 623,00
---	---	----------	--	-----	--------	----------	-----------

VV 1*-1 'Přepočtené koeficientem množství -1,000

D 766 Konstrukce truhlářské -9 934,65

3	K	766660312	Montáž dveřních křídel dřevěných nebo plastových posuvných dveří do pouzdra zděné příčky s jednou kapsou jednokřídlových, průchozí šířky přes 800 do 1200 mm	kus	-1,000	1 148,40	-1 148,40
---	---	-----------	--	-----	--------	----------	-----------

VV 1*-1 'Přepočtené koeficientem množství -1,000

4	M	61160218	<i>dveře dřevěné vnitřní hladké plně 1křídle standardní provedení 900x1970mm</i>	kus	-1,000	1 277,10	-1 277,10
---	---	----------	--	-----	--------	----------	-----------

VV 1*-1 'Přepočtené koeficientem množství -1,000

5	K	766660731	Montáž dveřních doplňků dveřního kování bezpečnostního zámku	kus	-1,000	133,65	-133,65
---	---	-----------	--	-----	--------	--------	---------

VV 1*-1 'Přepočtené koeficientem množství -1,000

6	M	54914120	<i>kování bezpečnostní, klika-klika R4 ASTRA</i>	kus	-1,000	2 316,60	-2 316,60
---	---	----------	--	-----	--------	----------	-----------

VV 1*-1 'Přepočtené koeficientem množství -1,000

7	K	766682111	Montáž zárubní dřevěných, plastových nebo z lamina obložkových, pro dveře jednokřídlové, tloušťky stěny do 170 mm	kus	-1,000	1 178,10	-1 178,10
---	---	-----------	---	-----	--------	----------	-----------

VV 1*-1 'Přepočtené koeficientem množství -1,000

8	M	61182258	<i>zárubeň obložková pro dveře 1křídle 600,700,800,900x1970mm tl 60-170mm dub,buk</i>	kus	-1,000	3 880,80	-3 880,80
---	---	----------	---	-----	--------	----------	-----------

VV 1*-1 'Přepočtené koeficientem množství -1,000



EVROPSKÁ UNIE
Evropský fond pro regionální rozvoj
Integrovaný regionální operační program



MINISTERSTVO
PRO MÍSTNÍ
ROZVOJ ČR

Polytechnické vzdělávání ve 21. století
CZ.06.2.67/0.0/0.0/19_116/0013163

ZL 30 - Početní chyba v rozpočtu - bezbariérové WC

Datum vystavení: Požadování kým:

Podklady: Počet příloh:

POPIS ZMĚNY:

Při tvoření rozpočtu stavby došlo pravděpodobně ke kancelářské chybě. Tato chyba byla odhalena při provádění dílčí fakturace.

cena změny bez DPH:	-	18 757,33 Kč
časový dopad na realizaci díla:	bez dopadu na termín	

vypracoval (zhotovitel)	datum	podpis
HEKRA stavební s.r.o. Lukáš Kratochvíl Jaroslav Henzl		

ověřil (TDI)	datum	podpis
Petr Kalinovič Autorizovaný technik pro pozemní stavby		

schválil (objednatel)	datum	podpis
ZŠ Žatec Komenského alej 749 Mgr.Zdeněk Srp		

KRYCÍ LIST SOUPISU PRACÍ

Stavba:

Žatec

Objekt:

ZL 30 - Početní chyba v rozpočtu - bezbariérové WC

KSO:

Místo:

CC-CZ:

Datum:

13.09.2021

Zadavatel:

IČ:

DIČ:

Zhotovitel:

IČ:

DIČ:

Projektant:

IČ:

DIČ:

Zpracovatel:

IČ:

DIČ:

Poznámka:

Cena bez DPH

-18 757,33

	Základ daně	Sazba daně	Výše daně
DPH základní	-18 757,33	21,00%	-3 939,04
snížená	0,00	15,00%	0,00

Cena s DPH

v CZK

-22 696,37

Projektant

Zpracovatel

Datum a podpis:

Razítko

Datum a podpis:

Razítko

Objednavatel

Zhotovitel

Datum a podpis:

Razítko

Datum a podpis:

Razítko

REKAPITULACE ČLENĚNÍ SOUPISU PRACÍ

Stavba:

Žatec

Objekt:

ZL 30 - Početní chyba v rozpočtu - bezbariérové WC

Místo:

Datum: 13.09.2021

Zadavatel:

Projektant:

Zhotovitel:

Zpracovatel:

Kód dílu - Popis

Gena celkem [CZK]

Náklady ze soupisu prací

-18 757,33

HSV - Práce a dodávky HSV

-18 757,33

997 - Přesun sutě

-18 757,33

SOUPIS PRACÍ

Stavba: Žatec

Objekt: **ZL 30 - Početní chyba v rozpočtu - bezbariérové WC**

Místo: Datum: 13.09.2021

Zadavatel: Projektant:

Zhotovitel: Zpracovatel:

PČ	Typ	Kód	Popis	MJ	Množství	J.cena [CZK]	Cena celkem [CZK]
----	-----	-----	-------	----	----------	--------------	-------------------

Náklady soupisu celkem -18 757,33

D HSV Práce a dodávky HSV -18 757,33

D 997 Přesun sutě -18 757,33

1	K	997013831	Poplatek za uložení stavebního odpadu na skládce (skládkovné) smíšeného stavebního a demoličního zatříděného do Katalogu odpadů pod kódem 170 904	t	-16,620	1 128,60	-18 757,33
---	---	-----------	---	---	---------	----------	------------

VV 16,62*-1 *Přepočtené koeficientem množství -16,620

SEZNAM FIGUR

Kód: 122021
Stavba: Žatec

Datum: 13.09.2021

Kód	Popis	MJ	Výměra
ZL 21	Škrábání latexových maleb - chodba a zádveří		
chodba	chodba		98,806
chodba	98,806		98,806
zádveří	zádveří		35,025
zádveří	35,025		35,025