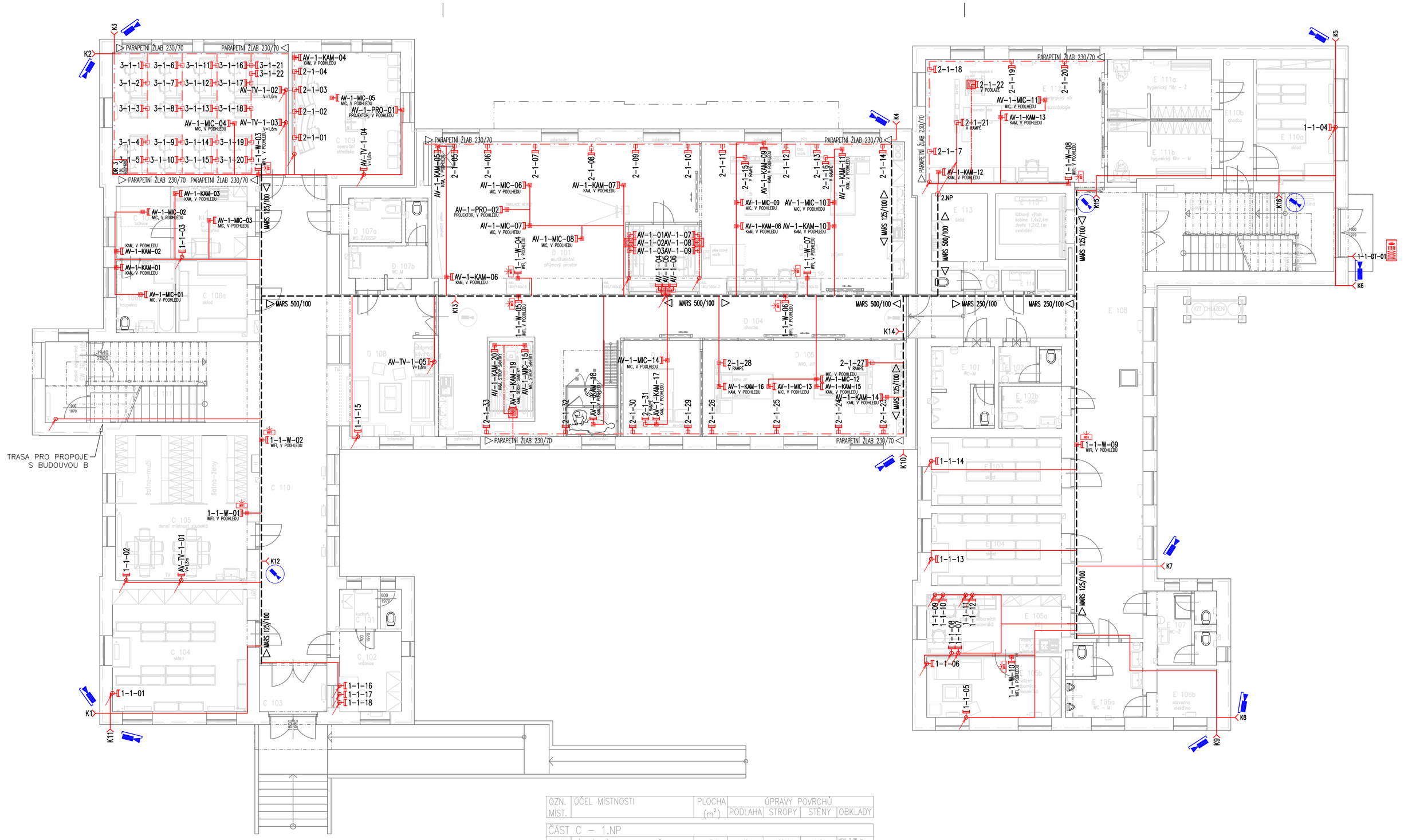

OZN. MÍST.	ÚČEL MÍSTNOSTI	PLOCHA (m²)	ÚPRAVY POVRCHŮ PODLAHA	STROPY	STĚNY	OBKLADY
ČÁST C – 1.NP						
C 101	ZÁZEMÍ VRÁTNICE – KUCHYŇKA + WC	3,9	KD	SDK,	VO	K01 2,25 m K02 1,5 m
C 102	VRÁTNICE	8,4	PVC	RPM	VO	–
C 103	HLAVNÍ VSTUP	5,2	K1	RPM	VO	–
C 104	SKLAD	27,1	PVC	RPM	VO	
C 105	DENNÍ MÍSTNOST STUDENTŮ	31,3	PVC	RPM	VO	K02 1,5 m
C 106a	SKLAD	8,4	PVC	RPM	VO	–
C 106b	CVIČNÝ BYT – KOUPELNA	6,9	KD	SDK	VO	K01 2,25 m
C 107a	CVIČNÝ BYT – KUCHYNĚ	9,0	PVC	SDK	VO	K02 1,5 m
C 107b	CVIČNÝ BYT – LOŽNICE	6,4	PVC	SDK	VO	–
C 108	SOFTWAROVÁ UČEBNA	34,9	PVC	RPM	VO	–
C 109	OPERAČNÍ STŘEDISKO	21,5	PVC	RPM	VO	–
C 110	CHODBA	73,9	PVC	RPM	VO	–
C 111	SCHODIŠTĚ DO 2NP	21.1	STÁVAJÍCÍ	–	VO	–
ČÁST D – 1.NP						
D 101	MULTIFUNKČNÍ PŘÍMOVÝ PROSTOR	100,4	PVC	RPM	VO	K02 1,5 m
D 102	VELÍN	7,7	PVC+ZP	RPM	VO	–
D 103	URGENTNÍ PŘÍJEM	48,0	PVC	RPM	VO	K02 1,5 m
D 104	MANIPULAČNÍ CHODBA	22,4	PVC	RPM	VO	
D 105	ARO, JIP	31,7	PVC	RPM	VO	K02 1,5 m
D 106	ARO, JIP – PŘÍUEM1	12,0	PVC	RPM	VO	
D 107a	WC OSSP/ŽENY	4,8	KD	SDK	VO	K01 2,25 m
D 107b	WC MUŽI	6,9	KD	SDK	VO	K01 2,25 m
D 108	ČEKÁRNA	21,9	PVC	RPM	VO	–
ČÁST E – 1.NP						
E 101	WC MUŽI	8,0	KD	SDK	VO	K01 2,25 m
E 102a	WC ŽENY	5,3	KD	SDK	VO	K01 2,25 m
E 102b	WC OSSP	2,6	KD	SDK	VO	K01 2,25 m
E 103	SKLAD	14,8	PVC	RPM	VO	–
E 104	SKLAD	15,7	PVC	RPM	VO	–
E 105a	ZÁZEMÍ ODBORNÝCH PRACOVNÍKŮ	13,2	KOB	RPM	VO	K02 1,5 m
E 105b	ZÁZEMÍ ODBORNÝCH PRACOVNÍKŮ	13,2	KOB	RPM	VO	–
E 106a	WC – MUŽI	9,2	KD	SDK	VO	K01 2,25 m
E 106b	ROZVODNA	5,1	STÁVAJÍCÍ	–	–	–
E 107	WC – ŽENY	7,3	KD	SDK	VO	K01 2,25 m
E 108	CHODBA	61,2	PVC	RPM	VO	–
E 109a	BOČNÍ VSTUP +CHODBA	17,0	STAV.+PVC	–	VO	–
E 109b	SCHODIŠTĚ DO 2NP	19,1	STÁVAJÍCÍ		VO	–
E 110a	SKLAD	15,3	PVC	RPM	VO	–
E 110b	CHODBA	6,3	PVC	RPM	VO	–
E 111a	HYGIENICKÝ FILTR – ŽENY	10,1	PVC	RPM	VO	K01 1,5 m
E 111b	HYGIENICKÝ FILTR – MUŽI	10,1	PVC	RPM	VO	K01 1,5 m
E 112	CHIRURGICKÝ SÁL	35,9	PVC	RPM	VO	K01 2,25 m
E 113	ÚKLID	8,9	KD	SDK	VO	K01 2,25 m
E 114	KOMPRESOR – CENTR.ROZV.STL.VZD.	1,3	KD	RPM	VO	K01 2,25 m
E 115	VÝTAHOVÁ ŠACHTA	8,1	–	–	–	–
E 116	MÍSTNOST ZRUŠENA, SLOUČENA S MÍSTNOSTÍ Č. E 111					
E 117	MÍSTNOST ZRUŠENA, SLOUČENA S MÍSTNOSTÍ Č. E 111					

LEGENDA SK:

- SK - DATOVÝ ROZVÁDĚČ
- SK - ZÁSUVKA 2xRJ45 V PARAPETU
- SK - ZÁSUVKA 2xRJ45 POD OMÍTKOU
- SK - ZÁSUVKA 2xRJ45 V KRABICI NA STĚNU (MOŽNÁ VÝŠKOVÁ ÚROVEŇ WPL, TV, ..)
- SK - VOLNÉ VÝVOD 1xRJ45 (TECHNOLOGIE ROLETY, OHRANIČ., OVLÁDÁNÍ, ..)
- SK - WIFI ACCESS POINT, OSAZENÝ
- KAM – VENKOVNÍ KAMERA
- KAM – KAMERA

LEGENDA KT:

- KT - V PARAPETNÍM ŽLABU
- KT - VE ŽLABU MERKUR/MARS ZAVĚŠENA NA STROPĚ
- KT - KABEL. TRASA NA PŘÍCHYTKÁCH NAD PODHLEDEM
- KT - KABEL TRASA V PODLAZE
- KT - KABEL. TRASA - SESTUP Z PODHLEDU
- KT - KRABICE PŘÍSTROJOVÁ POD OMÍTKU
- KT - KRABICE PŘÍSTROJOVÁ NA ZEĎ
- KT - KRABICE PŘÍSTROJOVÁ DO PARAPETU
- KT - KRABICE PODLAHOVÁ

POZNÁMKA:

- Pokud není určeno jinak, je výška datových zásuvek shodná s výškou silových zásuvek 230V
- Podlahové krabice, protahovací trubky v podlaze i parapetní žlaby v místnostech jsou dodávkou silnoproudu

GENERÁLNÍ PROJEKTANT :
ARCHITEKTONICKÁ KANCELÁŘ ARKOS s.r.o.
HRABÁKOVA 1780/5, 702 00 OSTRAVA - MORAVSKÁ OSTRAVA
TEL,FAX : 599 527 839 E-MAIL : arkos@arkos-ova.cz

PROJEKTANT PROFESE
CubeNet, s.r.o.
Zengrova 475/44, 703 00 Ostrava
www.cubenet.cz

zodpovědný projektant: Ing.Pavel Obhoučka
kontroloval: Ing.Arch. Vít Klimeš
vypracoval: Ing. KUBINA Jiří
vypracoval: ZELENÝ Jakub

ARKOS

INVESTOR:	Ostravská univerzita v Ostravě, Dvořákova 7, 701 03 Ostrava, IČ: 61988987
MÍSTO STAVBY :	Ostrava-Zábřeh VŽ
STAVBA:	Rekonstrukce budovy ZZ - částí C, D, E pro potřeby projektu simulačního centra - Cvičné nemocnice
ČÁST P.D. :	D1 DOKUMENTACE STAVEBNÍCH A INŽENÝRSKÝCH OBJEKTŮ D1.4 Technika prostředí staveb D1.4.5 ZAŘÍZENÍ SLABOPROUDÉ ELEKTRONIKY
VÝKRES:	PŮDORYS 1.NP - SK

Č.ZAKÁZKY	A.238.4
STUP.P.D.	PRS
DATUM	03/2020
ARCHIV :	
MĚŘÍTKO	1:100
Č.VÝKRESU	D1.4.5-01