



MĚSTO NOVÝ BOR

Objednávka č.: 41995/2021

Datum objednání: 14.9.2021

dodavatel: Dora W ünchova
adresa: nám Míru 101
47301 Nový Bor
IČ / DIČ: 09391657
vyřizuje:
tel:
e-mail:
číslo účtu:

odběratel: Město Nový Bor
adresa: nám. Míru 1
473 01 Nový Bor
IČ / DIČ: 00 260 771 / CZ 00 260 771
vyřizuje:
tel:
e-mail:
číslo účtu:

Termín a místo dodání: září 2021

Na základě předchozí konzultace a předložené cenové nabídky u Vás objednááme projekt a realizaci výsadeb ve dvoře sklářského muzea.

Cena celkem

100.000 Kč

Ustanovení o záruce:

Záruční podmínky se řídí dle platných právních předpisů, tj. zákonem č. 89/2012 Sb., občanský zákoník, v aktuálním znění.

Podrobnosti platby: na účet (faktura), prosíme fakturujte s **měsíční dobou splatnosti**.

Schválení a podpis správce rozpočtových prostředků:

datum	jméno příjmení	podpis
14.9.2021		Elektronicky podepsáno



MĚSTO NOVÝ BOR

NÁVRH VÝSADBY NÁDVOŘÍ SKLÁŘSKÉHO MUZEA , nám. Míru 105, 473 01 Nový Bor, parcela č. 149/1 13/09/2021

Solitérní dřeviny

Hlavním prvkem výsadby je celoročně zajímavý dřín obecný *Cornus mas*, vhodný na toto slunné a suché stanoviště. Brzy z jara je obalen žlutými květy, během léta vyniká svými plody a na podzim krásně vybarvuje listy. Dřín je naše původní dřevina a díky svému kompaktnímu vzrůstu je často k nalezení i v blízkosti historických budov. Tato solitéra bude dodána jako již vzrostlá dřevina, aby se dosáhlo okamžitého efektu již před otevřením nového informačního centra.

Další dřeviny, doplňující nejvyšší patro výsadby, tvoří dvojice kalin obecných *Viburnum opulus*. Jejich koruny, rozprostírající se nad přilehlým plotem, by měly lákat kolemjdoucí k návštěvě.



Kompaktní keře

Z keřů menšího vzrůstu jsou ve výsadbě hortenzie *Hydrangea paniculata* Pinky Winky®, které budou umístěny do stinnějšího konce záhonu směrem k budově č.p. 106. Krásné květy těchto hortenzií budou moci být využity do skleněných váz Sklářského Muzea.

Dalším nižším keřem je zde tavola *Physocarpus opulifolius* 'Little Joker', která svými temně červenými listy bude kontrastovat se svěžími zelenými odstíny ostatních rostlin. Tento kultivar je přirozeně nižšího vzrůstu, a proto nebude vyžadovat řez během údržby.

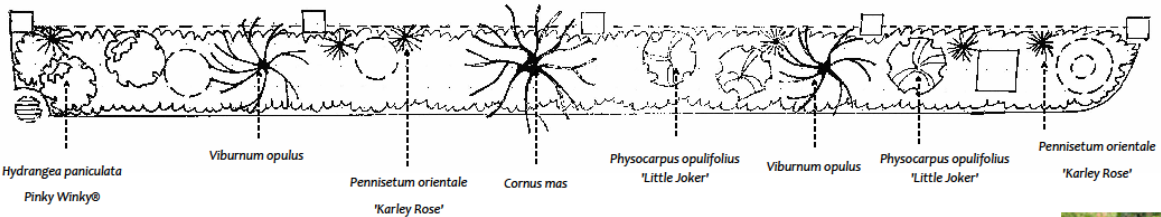
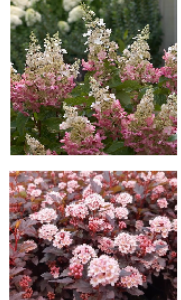

Okrasné traviny

Jako vertikální prvky jsou zde použity okrasné traviny. Prvním z nichž je dochan *Pennisetum orientale* 'Karley Rose', zajímavý svými jemně růžovými huňatými květy, též vhodnými k řezu do váz. Až trsy této traviny zmožutní květenství, budou mezi plotovými plaňkami přepadat přes zídku a svým kývavým pohybem ve větru upoutávat pozornost procházejících lidí.

Druhou travinou je pak velmi oblíbená *Imperata cylindrica* 'Red Baron', navazující na výsadbu v Kalinové ulici.



Trvalky a cibuloviny

Celá výsadba bude podložena trvalkami a cibulovinami. Pro barevnost výsadby již brzy z jara jsou zde zahrnuty modřence *Muscari*, po kterých postupně nastoupí hiacintovce *Hyacinthoides hispanica*. Výrazné květy v letních měsících pak zajistí Kohoutek věncový *Lychnis coronaria*. Půdopokryvnou funkci zde bude plnit *Persicaria affinis* 'Donald Lowndes'. Jak zajímavými listy tak pozdními květy výsadbu obohatí *Anemone* x hybrida 'September Charm'.

