



KRPS-291239/ČJ-2020-0100MN

Česká republika - Krajské ředitelství policie Středočeského kraje

Na Baních 1335, 156 00 Praha 5 - Zbraslav

zastoupena Ing. Petrem Dostálem- náměstkem krajského ředitele pro ekonomiku

IČO: 75151481

bankovní spojení ČNB Praha 1

číslo účtu: 19-507432881/0710

(dále jen „PČR“)

a

Město Libčice nad Vltavou

se sídlem Náměstí Svobody 90, 252 66 Libčice nad Vltavou

zastoupené:  starostou

IČ: 00 241 407

bankovní spojení: Česká spořitelna a.s. Roztoky

číslo účtu: 

(dále jen „Město“)

(společně dále jen „strany Dohody“)

níže uvedeného dne, měsíce a roku uzavírají tuto Dohodu (dále jen „Dohoda“)

D o h o d a

uzavřená dle § 1746 a násl. Zákona č. 89/2012 Sb., občanský zákoník v platném znění

I.

1/ Město pronajalo Smlouvou o nájmu pod č.j. 419673/ČJ-2014-0100EO dne 15.12.2016 PČR pro účely umístění OOP Libčice část objektu na pozemku p.č. 191/1, jehož součástí je budova s č.p. 735 v ulici Hřbitovní, k.ú. a obec Libčice nad Vltavou, zapsáno na LV č. 10001 u Katastrálního úřadu pro Středočeský kraj, Katastrální pracoviště Praha – západ.

2/ Dodávky vody a stočné jsou podle smlouvy hrazeny PČR na základě faktur od Města po provedení odečtů na podružném vodoměru.

II.

1/ Spotřeba byla naměřena na podružném vodoměru č. 8247014 (označovaný jako Policie služebna) za období 11/2019 až 10/2020 v množství 90,117 m³ v částce 9.462,29 Kč

2/ Rozporovaná spotřeba byla naměřena na podružném vodoměru č. 7762670 (označovaném jako Policie zasedačka) za období 12/2016-10/2020 v množství 4.718,088 m³ v částce 445.058,60 Kč.

3/ Oprava chybné fakturace na podružném vodoměru „Policie služebna“ byla za období 12/2016-11/2019 v množství 183,9 m³ v částce 17.087,99 Kč

4/ K zjištění možného úniku vody a jejího vyúčtování byl přibrán znalec z oboru Energetika, odvětví výroba, rozvod a užití energie, hodnocení úspor energie [REDAKCE] který vypracoval Znalecký posudek č. 031-186/20., z něhož vyplývá, že nelze zcela objektivně ani lokalizovat způsob úniku vody a z toho vyplývající výši její spotřeby, ani subjekt podílející se na ní.

5/ Na základě těchto skutečností a po několikerém jednání obou stran Dohody bylo dohodnuto, že pronajímatel i nájemce, tj. PČR a Město, učiní opatření, aby se situace neopakovala a každá ze stran Dohody uhradí částku ve výši 50 % naměřené spotřeby na podružném vodoměru „Policie zasedačka“, což činí pro každou ze stran 222.529,30 Kč.

6/ Položka č.	Částka	Zápočet	Částka k úhradě ze strany PČR
1.	9.462,29 Kč	100 %	9.462,29 Kč
2.	445.058,60 Kč	50%	222.529,30 Kč
3.	- 17.087,99 Kč	100 %	- 17.087,99 Kč

což činí **částku k úhradě ze strany PČR ve výši 214.903,60 Kč**

7/ Obě strany Dohody tímto prohlašují , že touto Dohodou dojde uhrazením částky určené v čl.II odst. 6 mezi PČR a Městem ke konečnému vyrovnání náhrad vodného a stočného v objektu předmětu nájmu za období od 15.12.2016 do 20.10.2020.

8/ Dohoda byla schválena Usnesením rady města Libčice nad Vltavou č. 2/14-2021 ze dne 1. 9. 2021.

III.

1/ Tato Dohoda je sepsána ve dvou stejnopisech, z nichž každá ze stran Dohody obdrží jeden výtisk.

2/ Tato Dohoda nabývá platnosti podpisu obou stran Dohody a účinnosti dnem zveřejnění v registru smluv.

3/ Obě strany prohlašují, že si tuto Dohodu před jejím podpisem přečetly a jejímu obsahu porozuměly a že uzavření smlouvy tohoto znění je projevem jejich pravé, svobodné a vážné vůle. Na důkaz toho připojují své vlastnoruční podpisy.

- 7 -09- 2021

V Libčicích n.Vlt. dne -----



13 -09- 2021

V Praze dne -----

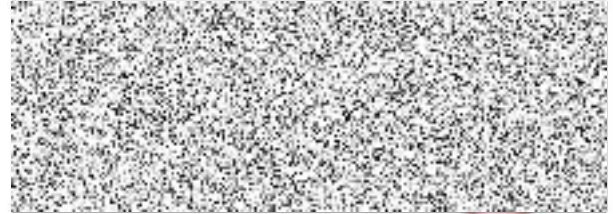

Ing. Petr Dostál

náměstek krajského ředitele pro ekonomiku

