



2021-00370

SMLOUVA O FINANČNÍM PŘÍSPĚVKU NA INVESTIČNÍ VÝSTAVBU - ZTV - Vinice

Níže uvedeného dne, měsíce a roku k právním úkonům způsobilí:

1. **Město Strakonice**

IČ: 002 51 810, DIČ: CZ00251810

Velké náměstí 2, Strakonice 386 01

zastoupené  starostou

dále jen jako „*město Strakonice*”

a

2. **RPI invest a.s.,**

IČ: 280 76 168, DIČ: CZ28076168

sídlem Lannova tř. 1893/32a, České Budějovice 370 01

zapsaná v OR vedeném Krajským soudem v Českých Budějovicích, oddíl B, vložka 1718,

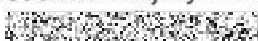
zastoupená  předsedou představenstva

, místopředsedou představenstva

dále jen jako „*Poskytovatel příspěvku 1*”

a

3.

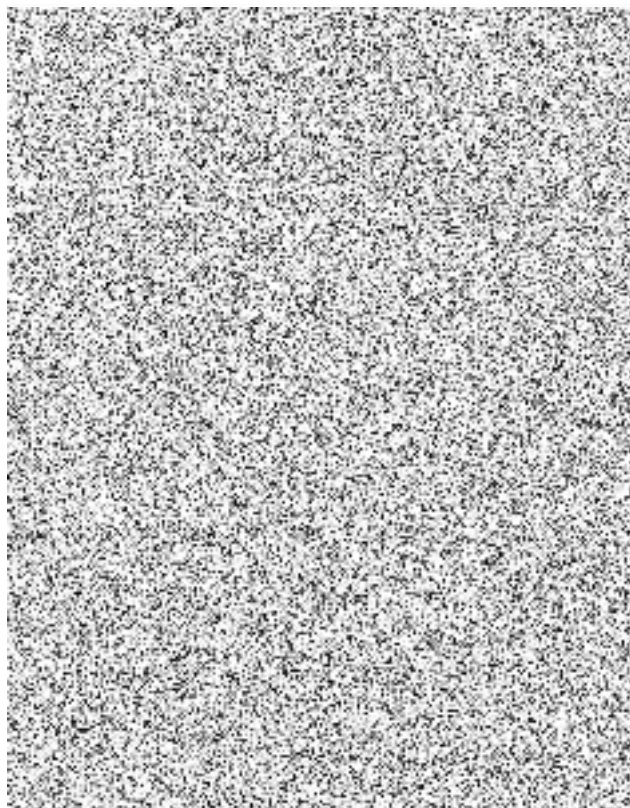



společně dále také jen jako „Poskytovatel příspěvku 2“

Poskytovatel 1 a Poskytovatel 2 společně dále také jen jako „Poskytovatelé příspěvku“

uzavírají tuto

Smlouvu

o finančním příspěvku na investiční výstavbu ZTV - Vinice

I.

Úvod

1. Vzhledem k tomu, že
 - a. město Strakonice je vlastníkem páteční sítě rozvodů kanalizace a vodovodu a má zájem na všestranném a udržitelném rozvoji města a jeho částí a s ohledem na naplnění uvedených cílů má v plánu v oblasti Strakonice - Vinice výstavbu základní technické vybavenosti tj. vodovodního řádu, kanalizačního řádu, pozemní komunikace, chodníků a veřejného osvětlení a to v rozsahu a umístění, dané situačním plánkem, který je přílohou č. 1 této smlouvy (dále jen jako „ZTV - Vinice“) a
 - b. Poskytovatelé příspěvku jsou vlastníky pozemků, jež jsou uvedeny v příloze č. 2 této smlouvy (dále jen jako „Pozemky“) v části Strakonice - Vinice a mají zájem na připojení Pozemků k ZTV - Vinice a
 - c. na dokončenou a zkolaudovanou stavbu ZTV - Vinice mají Poskytovatelé příspěvku zájem finančně přispět a to v rozsahu ceny městem Strakonice vybudované splaškové kanalizace a vodovodu.

dohodly se strany na uzavření této smlouvy, která stanoví podmínky úhrady tohoto finančního příspěvku.

II.

Předmět

1. Strany této smlouvy se dohodly na tom, že město Strakonice vybuduje ZTV - Vinice a umožní Poskytovatelům příspěvku se na vybudovanou ZTV - Vinice připojit. Poskytovatelé příspěvku se zavazují, za podmínek v této smlouvě sjednaných, uhradit městu Strakonice na vybudování ZTV – Vinice finanční příspěvek.

III.

Práva a povinnosti stran

1. Město Strakonice se zavazuje, že bez zbytečného odkladu po uzavření této smlouvy zahájí práce, směřující k realizaci výstavby ZTV - Vinice zejm., nikoli však výlučně,
 - a. zahájí zadávací řízení na zhotovení projektové dokumentace stavby ZTV - Vinice a to nejpozději do 2 měsíců ode dne podpisu této smlouvy
 - b. zahájí zadávací řízení na zhotovení stavby ZTV - Vinice a to nejpozději do 4 měsíců ode dne úhrady finančního příspěvku dle této smlouvy (pokud bude zhotovena projektová dokumentace stavby ZTV - Vinice) a
 - c. provede a dokončí stavbu ZTV - Vinice nejpozději do **31. 12. 2023**. Dokončením stavby se pro účely této smlouvy rozumí stav, kdy je pravomocně povoleno užívání stavby
2. Poskytovatelé příspěvku předali před podpisem této smlouvy městu Strakonice projektovou dokumentaci pro stavební povolení na vybudování splaškové kanalizace a vodovodu jako součásti celkové stavby ZTV - Vinice (dále jen jako „Projektová dokumentace“ - příloha č. 3) a rovněž oceněný výkaz výměr této části stavby (dále je jako „Výkaz výměr“ - příloha č. 4), se kterými se město Strakonice seznámilo a nemá proti nim výhrad a zároveň tímto dávají souhlas městu Strakonice nakládat s Projektovou dokumentací výlučně za účelem splnění svých závazků, plynoucích mu z této smlouvy, tedy zejm. použít projektovou dokumentaci pro účely žádosti o vydání stavebního resp. územního rozhodnutí o umístění stavby, případně po vzájemném odsouhlasení smluvních stran včetně autora projektu tento projekt upravit či změnit tak, aby odpovídal jeho účelu v návaznosti na ostatní projektované části stavby ZTV Vinice. Město Strakonice podpisem této smlouvy převzetí Projektové dokumentace stvrzuje.
3. Poskytovatelé příspěvku se zavazují, že poskytnou zpracovateli Projektové dokumentace ostatních částí stavby ZTV - Vinice potřebnou součinnost, zejména se budou aktivně účastnit přípravy projektové dokumentace zejm. dodají zpracovateli projektové dokumentace potřebné informace o požadované kapacitě inženýrských sítí, umístění napojení jak na inženýrské sítě, tak i na pozemní komunikaci, a to nejpozději do 14 dnů ode dne výzvy města Strakonice.
4. Poskytovatel příspěvku 1 tímto souhlasí s umístěním a realizací retenční nádrže na pozemcích v jeho vlastnictví, parc. č. 532/39 a 532/80, oba v k. ú. Strakonice.

IV.

Finanční příspěvek

1. Poskytovatelé příspěvku se zavazují, že uhradí Městu Strakonice finanční příspěvek na vybudování části ZTV - Vinice, a to v rozsahu skutečně vynaložených nákladů na vybudování kanalizačního a vodovodního řadu (splašková kanalizace a vodovod), maximálně však do výše předpokládané ceny uvedené ve Výkazu výměr (dále jen jako „Finanční příspěvek“). Finanční příspěvek smí být překročen (navýšen), a to i nad předpokládanou cenu předmětné části díla „splašková kanalizace a vodovod“ pouze z důvodů sjednaných níže v odst. 2.
2. Finanční příspěvek může být navýšen v případě, že dojde ke zvýšení ceny díla (pouze v rozsahu splaškové kanalizace a vodovodu) oproti předpokládané ceně díla uvedené ve Výkazu výměr a to výlučně z důvodů:

- a. prokazatelného zvýšení ceny prací a materiálu na vybudování splaškové kanalizace a vodovodu dle ceníku stavebních prací dle databáze RTS v období mezi vyhotovením oceněného výkazu výměr a uskutečněním výběrového řízení na zhotovitele stavby nebo
- b. prokazatelných chyb nebo opomenutí v Projektové dokumentaci či Výkazu výměr
- c. mimořádné události, kterou nebylo možno ani při vynaložení veškeré odborné péče ze strany města Strakonice předvídat

Město Strakonice se zavazuje o vzniku shora uvedených skutečností Poskytovatele informovat bez zbytečného odkladu, co se o jejich vzniku dozví a jejich vznik dostatečným způsobem Poskytovatelům prokázat a zároveň průkazným způsobem vyčíslit navýšení Finančního příspěvku, v opačném případě nemají Poskyvatelé Finanční příspěvek povinnost navýšit.

Finanční příspěvek je možné navýšit maximálně o 15 % oproti předpokládané ceně díla uvedené ve Výkazu výměr.

3. Strany se dohodly na tom, že Poskytovatel příspěvku 1 uhradí část Finančního příspěvku ve výši **2.904.245,10,- Kč** (slovy dva miliony devět set čtyři tisíc dvě stě čtyřicet pět korun českých, deset haléřů) a Poskytovatel příspěvku 2 uhradí část Finančního příspěvku ve výši **1.000.000,- Kč** (slovy jeden milion korun českých).
4. Příspěvek je splatný do 30 dnů ode dne právní moci stavebního povolení stavby ZTV - Vinice a to na účet města Strakonice č. ú. 1768038/0300, var. symbol 7223122, vedený u ČSOB a.s. O tom, že stavební povolení nabylo právní moci město Strakonice Poskytovatele písemně vyrozumí a tuto skutečnost Poskytovatelům prokáže. V případě, že příspěvek nebude v plné výši řádně uhrazen, je město Strakonice oprávněno od této smlouvy odstoupit.
5. Případné navýšení příspěvku je splatné do 30 dnů ode dne zaslání vyčíslení navýšení Finančního příspěvku na účet města Strakonice č. ú. 1768038/0300, var. symbol 7223122, vedený u ČSOB a.s. Poskyvatelé příspěvku se zavazují uhradit navýšení příspěvku společně a nerozdílně, tzn. že věřitel může požadovat celé plnění nebo jeho libovolnou část na všech poskytovatelích nebo jen na některých nebo na kterémkoliv z nich.
6. V případě, že bude vodovod a kanalizace realizována za částku nižší než bude činit uhrazený příspěvek, tak bude částka poskytnutého Finančního příspěvku přesahující skutečně vynaložené náklady na realizaci do 30 dnů ode dne kolaudace ZTV Vinice vrácena Městem Strakonice na účty ze kterých byl příspěvek jednotlivými Poskytovateli zaslán a to v poměru v jakém se na úhradě Finančního příspěvku podíleli.
7. Strany si sjednávají, že město Strakonice vrátí Poskytovatelům uhrazený Finanční příspěvek v případě, že bude v prodlení se splněním jednotlivých termínů uvedených v čl. III. odst. 1 této smlouvy o více jak 30 dnů, nedohodnou - li si strany písemně něco jiného. Strany si dále sjednávají, že Finanční příspěvek bude Příspěvatelům rovněž vrácen v případě, že bude ZTV - Vinice vybudována v rozporu s předanou Projektovou dokumentací a v důsledku toho nebude Poskytovatelům příspěvku umožněno připojení k ZTV - Vinice. Příspěvek bude vrácen Příspěvatelům na účty, ze kterých byl městu Strakonice poukázán, nesdělí - li strany písemně pro účely jeho vrácení účet jiný. Město Strakonice nebude v prodlení, pokud Poskyvatelé příspěvku neposkytnou součinnost dle článku III, odst. 3 této smlouvy nebo neuhradí příspěvek v souladu s článkem IV., odst. 4 této smlouvy.

8. Úhradou Finančního příspěvku podle této smlouvy budou mezi stranami vyrovnány veškeré vzájemné závazky plynoucí z vybudování ZTV - Vinice.

V.

Ostatní ujednání

1. Tato smlouva se řídí právním řádem České republiky.
2. Tuto smlouvu je možné měnit pouze na základě písemných dodatků, podepsaných všemi smluvními stranami.
3. Strany prohlašují, že tato smlouva je projevem jejich svobodné a vážné vůle a na důkaz toho ji níže uvedeného dne, v počtu tří paré s platností originálu, podepisují.

Příloha:

1. Situační plánek ZTV - Vinice
2. Specifikace Pozemků
3. Projektová dokumentace
4. Výkaz výměr
5. Plná moc

Ve Strakonících dne 27.8.2021



Město Strakonice

starosta

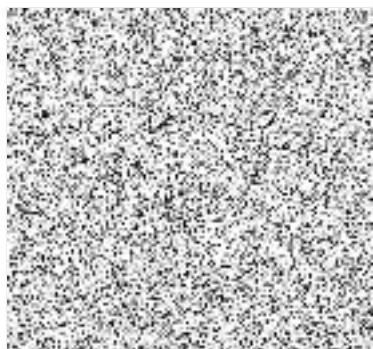



RPI invest a.s.

RPI invest a.s.
IČ: 28076168, DIČ: CZ28076168
Lannova tř. 1893/32a
370 01 České Budějovice

všichni zastoupeni





STRAKONICE - VINICE

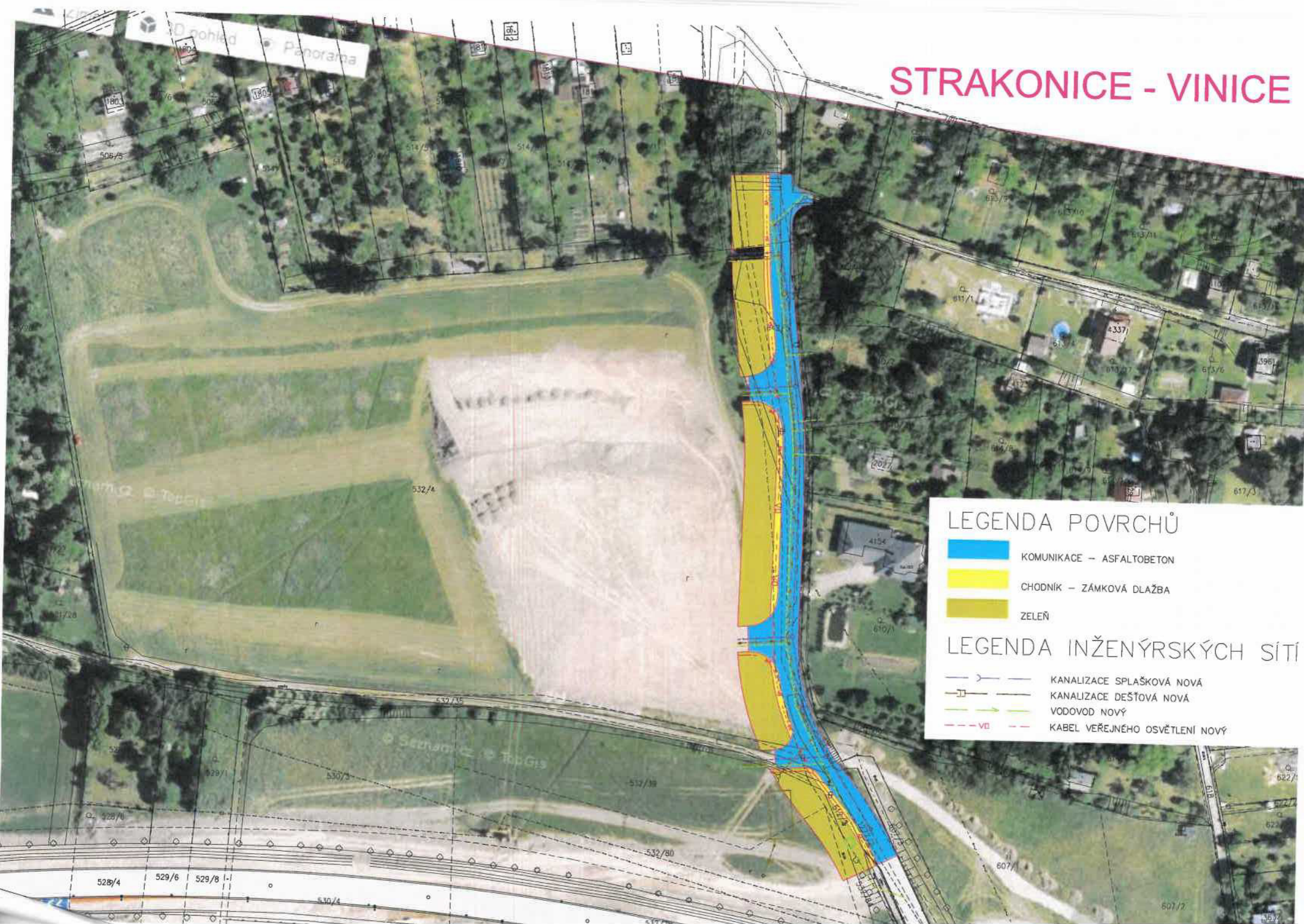

LEGENDA POVRCHŮ

- KOMUNIKACE – ASFALTOBETON
- CHODNÍK – ZÁMKOVÁ DLAŽBA
- ZELEŇ

LEGENDA INŽENÝRSKÝCH SÍTÍ

- KANALIZACE SPLAŠKOVÁ NOVÁ
- KANALIZACE DEŠŤOVÁ NOVÁ
- VODOVOD NOVÝ
- VB — KABEL VEŘEJNÉHO OSVĚTLENÍ NOVÝ

STRAKONICE - VINICE

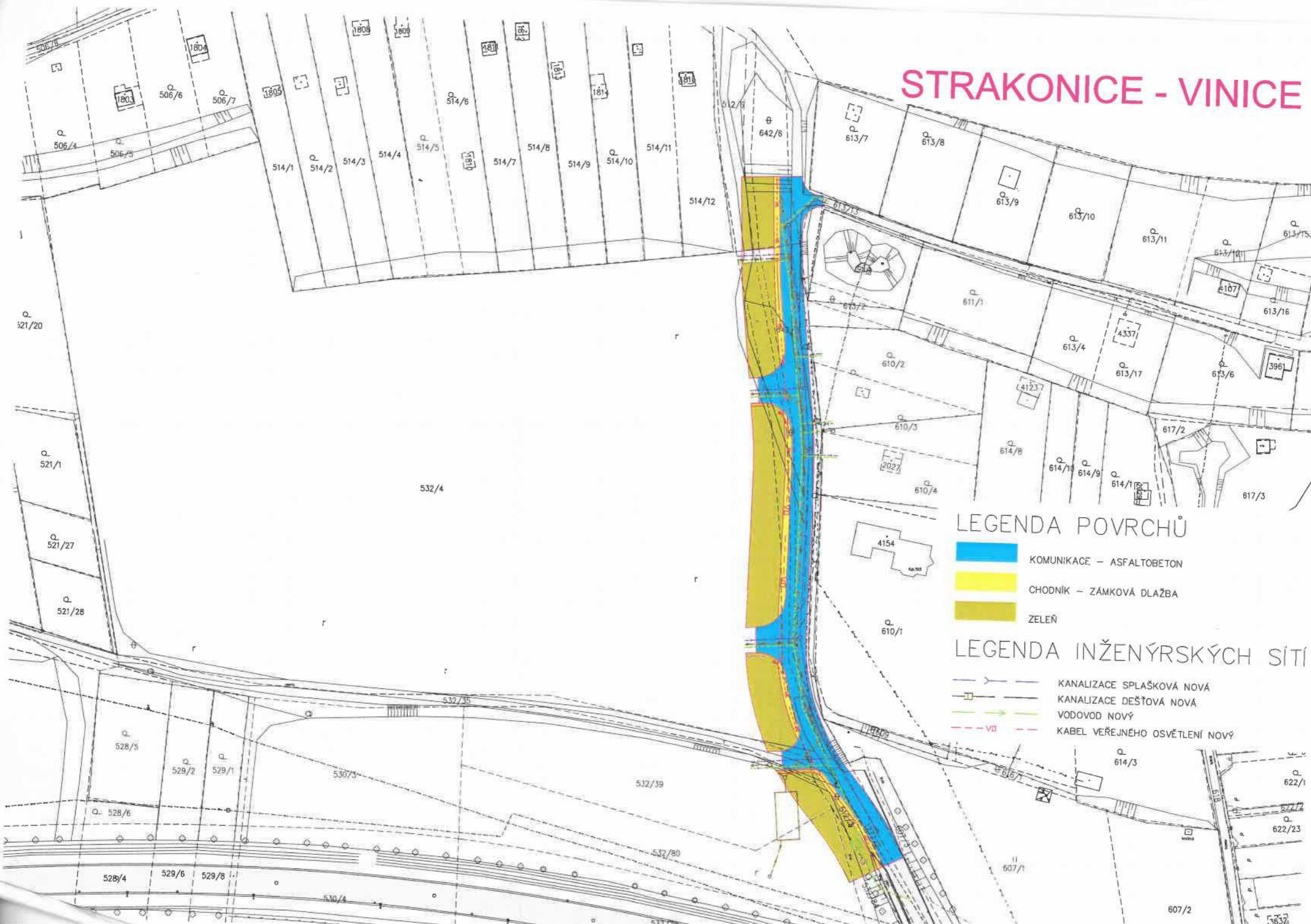

LEGENDA POVRCHŮ



- KOMUNIKACE - ASFALTOBETON
- CHODNÍK - ZÁMKOVÁ DLAŽBA
- ZELENĚ

LEGENDA INŽENÝRSKÝCH SÍTÍ

- KANALIZACE SPLAŠKOVÁ NOVÁ
- KANALIZACE DEŠŤOVÁ NOVÁ
- VODOVOD NOVÝ
- KABEL VEŘEJNÉHO OSVĚTLENÍ NOVÝ

PŘÍLOHA Č. 2
SMLOUVY O FINANČNÍM PŘÍSPĚVKU
NA INVESTIČNÍ VÝSTAVBU - ZTV - Vinice

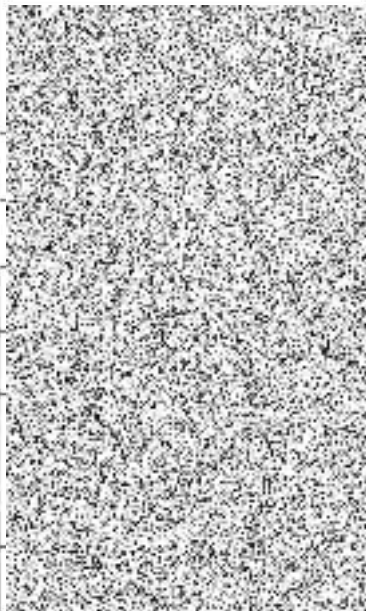
SPECIFIKACE POZEMKŮ

Vlastník	Parcelní číslo pozemku	Katastrální území	Vlastnický podíl
		Strakonice	1/1
		Strakonice	1/1
		Strakonice	1/1
		Strakonice	1/1
		Strakonice	1/1
		Strakonice	1/2 1/2
		Strakonice	1/1
RPI invest a.s.		Strakonice	1/1

PLNÁ MOC

Níže podepsaní:

- 1)
- 2)
- 3)
- 4)
- 5)
- 6)
- 7)

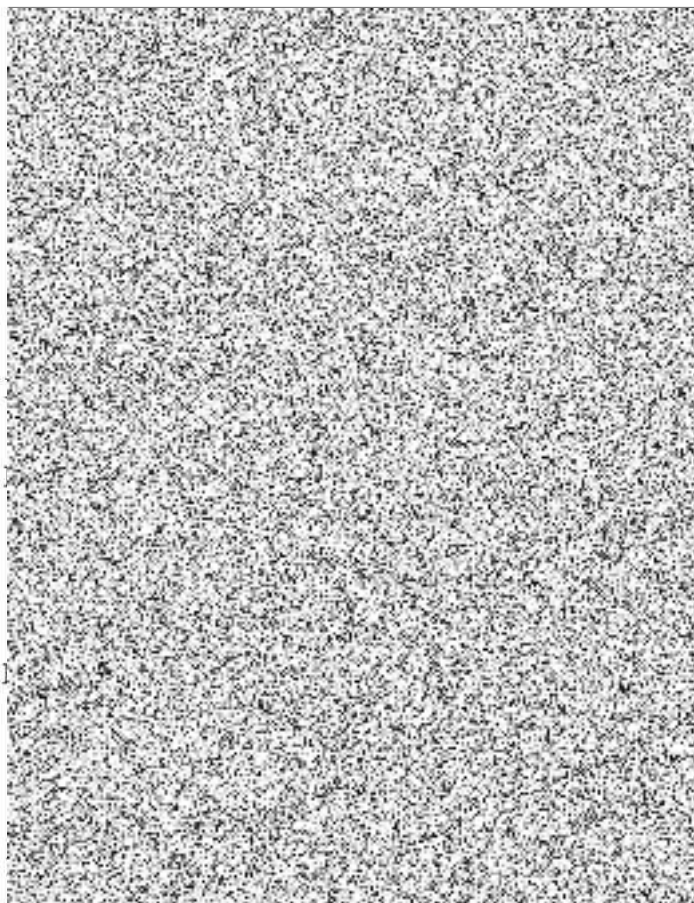

zmocňují:

aby je zastupovala

ve věci jednání s Městem Strakonice a společností RPI invest a.s., IČ 28076168, ohledně podmínek výstavby a finančním podílu jednotlivých zmocnitelů na zbudování vodovodního a kanalizačního řadu, pozemní komunikace, chodníků a veřejného osvětlení v lokalitě Strakonice – Vinice

a aby vykonávala veškeré úkony s tím související, zejména přijímala doručované písemnosti, podávala návrhy a žádosti, námítky nebo rozklady, to vše i tehdy, je-li podle zvláštních předpisů třeba zvláštní plné moci.

Tato plná moc platí do odvolání

Ve Strakonici dne 25.4. 2021



Koppe Kelbora'



Mur



Tabala



Přijímám zmocnění a zavazuji se jednat dle pokynů zmocnitelů:

*Pov. s
Kuzichov*

REKAPITULACE STAVBY

Stavba: Vodovod a kanalizace na Vinici - I. Etapa

Investor:

Č.objektu	Název objektu	Celkem Kč bez DPH
Vodohospodářská část		
SO01	Kanalizace - stoka I	1 636 908,90 Kč
SO03	Vodovod - řad I	1 481 739,94 Kč
Celkem vodohospodářská část		3 118 648,84 Kč
VRN		
SO05	Vedlejší a ostatní náklady	108 000,00 Kč
Celkem VRN		108 000,00 Kč
Celkem za stavbu bez DPH		3 226 648,84 Kč
DPH 21%		677 596,26 Kč
Celkem za stavbu včetně DPH		3 904 245,10 Kč

Položkový rozpočet

Zakázka: **SO01 - Vodovod a kanalizace na Vinici - I. etapa Kanalizace stoka 1**

Zhotovitel:

IČO:

DIČ:

Objednat...

IČO:

DIČ:

Vypracoval:

Rozpis ceny

HSV	1 636 908,90
PSV	0,00
MON	0,00
Vedlejší náklady	0,00
Ostatní náklady	0,00

Základ pro sníženou DPH:	15 %	0,00 CZK
Snížená DPH	15 %	0,00 CZK
Základ pro základní DPH:	21 %	1 636 908,90 CZK
Základní DPH	21 %	343 750,87 CZK

Zaokrouhlení: 0,00 CZK

Cena celkem: 1 980 659,77 CZK

Za zhotovitele

Za objednatele

Místo

Datum

Popis: **Rozpočet obsahuje pouze splaškovou kanalizaci, netýká se dešťové kanalizace**

Rekapitulace dílů

Číslo	Název	Typ dílu	Celkem	Hmotnost
1	Zemní práce	HSV	826 732,57	193,11460
4	Vodorovné konstrukce	HSV	32 405,31	44,83486
5	Komunikace	HSV	92 322,00	182,57400
8	Trubní vedení	HSV	546 448,10	26,92783
97	Prorážení otvorů	HSV	76 581,47	0,00000
99	Staveništní přesun hmot	HSV	62 419,45	0,00000
Celkem:			1 636 908,90	447,45129

Poř. Číslo	Název	MJ	Množství	Cena/MJ	Cena
Díl: 1	Zemní práce				826 732,57
1	113 10-8310.R00 Odstranění asfaltové vrstvy pl. do 50 m2, tl.10 cm	m2	40,00000	208,50	8 340,00
2	113 10-7520.R00 Odstranění podkladu pl. 50 m2,kam.drcené tl.20 cm	m2	40,00000	351,00	14 040,00
3	113 10-7610.R00 Odstranění podkladu nad 50 m2,kam.drcené tl.10 cm	m2	374,00000	29,20	10 920,80
	Výkaz výměr: 187,0*2,0		374,00		
4	115 10-0001.RAA Čerpání vody na výšku 10 m, do 500 l, včetně pohotovosti čerpací soupravy	h	40,00000	107,50	4 300,00
5	130 00-1101.R00 Příplatek za ztížené hloubení v blízkosti vedení	m3	40,00000	702,00	28 080,00
6	132 20-1110.R00 Hloubení rýh š.do 60 cm v hor.3 do 50 m3, STROJNĚ	m3	36,00000	489,00	17 604,00
	Výkaz výměr: přípojky: 50,0*0,6*1,2		36,00		
7	132 20-1212.R00 Hloubení rýh š.do 200 cm hor.3 do 1000m3,STROJNĚ	m3	261,00000	161,50	42 151,50
	Výkaz výměr: ZÚ - Š5: 145,0*0,9*2,0		261,00		
8	132 20-1219.R00 Přípl.za lepidlost,hloubení rýh 200cm,hor.3,STROJNĚ	m3	130,50000	37,00	4 828,50
	Výkaz výměr: ZÚ - Š5 50%: 261,0*0,50		130,50		
9	132 30-1212.R00 Hloubení rýh š.do 200 cm hor.4 do 1000 m3, STROJNĚ	m3	124,50000	351,00	43 699,50
	Výkaz výměr: Š5-Š6: 28,0*0,9*2,75		69,30		
	Š7 - Š7k: 12,0*2,3*2		55,20		
10	132 30-1219.R00 Přípl.za lepidlost,hloubení rýh 200cm,hor.4,STROJNĚ	m3	57,33000	74,20	4 253,89
	Výkaz výměr: Š5-Š6 50%: (28,0*0,9*2,55)*0,5		32,13		
	Š7 - Š7k 50%: (12,0*2,1*2)*0,5		25,20		
11	132 40-1211.R00 Hloubení rýh šířky do 200 cm v hor.5, STROJNĚ	m3	43,20000	946,00	40 867,20
	Výkaz výměr: Š6-Š7: 24,0*0,9*2,0		43,20		
12	132 50-1211.R00 Hloubení rýh šířky do 200 cm v hor.6, STROJNĚ	m3	33,80000	1 136,00	38 396,80
	Výkaz výměr: Š6-Š7: 24,0*0,9*1,25		27,00		
	šachta Š7: 2,0*2,0*1,7		6,80		
13	151 10-1101.R00 Pažení a rozepršení stěn rýh - příložné - hl.do 2 m	m2	580,00000	129,00	74 820,00
	Výkaz výměr: ZÚ - Š5: 145,0*2,0*2		580,00		
14	151 10-1102.R00 Pažení a rozepršení stěn rýh - příložné - hl.do 4 m	m2	333,60000	243,50	81 231,60
	Výkaz výměr: Š5 - Š6: 28,0*2,4*2		134,40		
	Š6 - Š7: 24,0*3,1*2		148,80		
	Š7 - Š7k: 12,0*2,1*2		50,40		
15	151 10-1111.R00 Odstranění pažení stěn rýh - příložné - hl. do 2 m	m2	580,00000	27,90	16 182,00
	Výkaz výměr: ZÚ - Š5: 145,0*2,0*2		580,00		
16	151 10-1112.R00 Odstranění pažení stěn rýh - příložné - hl. do 4 m	m2	333,60000	130,50	43 534,80
	Výkaz výměr: Š5 - Š6: 28,0*2,4*2		134,40		
	Š6 - Š7: 24,0*3,1*2		148,80		
	Š7 - Š7k: 12,0*2,1*2		50,40		
17	162 60-1102.R00 Vodorovné přemístění výkopku z hor.1-4 do 5000 m	m3	145,93750	177,50	25 903,91
	Výkaz výměr: lože, obsyp: 128,4375		128,44		
	šachty: 7*2,5*1,0*1,0		17,50		
18	162 30-1101.R00 Vodorovné přemístění výkopku do 500 m	m3	705,12500	97,50	68 749,69
	Výkaz výměr: deponie zásypy: 352,5625		352,56		
	dovoz z deponie: 352,5625		352,56		

Poř.	Číslo	Název	MJ	Množství	Cena/MJ	Cena
19	167 10-1102.R00	Nakládání výkopku z hor. 1-4 v množství nad 100 m3 Výkaz výměr: zásypy z deponie: 352,5625	m3	352,56250 352,56	68,10	24 009,51
20	171 20-1201.R00	Uložení sypaniny na skl.-sypanina na výšku přes 2m Výkaz výměr: přebytek na skládku: 145,9375	m3	145,93750 145,94	16,60	2 422,56
21	171 20-1101.R00	Uložení sypaniny do násypů nezhuťněných Výkaz výměr: deponie zásypy: 478,98	m3	478,98000 478,98	26,90	12 884,56
22	174 10-1101.R00	Zásyp jam, rýh, šachet se zhuťněním Výkaz výměr: výkopy: 36,0+261,0+124,5+43,2+33,8 obsyp, lože: -106,8075-21,63 odpočet šachty: -(7*2,5*1,0*1,0)	m3	352,56250 498,50 -128,44 -17,50	124,00	43 717,75
23	175 10-1101.R00	Obsyp potrubí bez prohození sypaniny Výkaz výměr: 207,0*0,9*0,6 -207,0*0,15*0,15*3,0 50,0*0,6*0,3	m3	106,80750 111,78 -13,97 9,00	588,00	62 802,81
24	583-412054R	Kamenivo drcené frakce 0/8 Výkaz výměr: 106,8075*1,8	t	192,25350 192,25	353,50	67 961,61
25	181 00-6113.R00	Rozprostření zemin v rov./sklonu 1:5, tl. do 20 cm	m2	200,00000	13,20	2 640,00
26	181 10-1102.R00	Úprava pláně v zářezech v hor. 1-4, se zhuťněním Výkaz výměr: 207,0*2,0+50,0*0,6	m2	444,00000 444,00	13,30	5 905,20
27	199 00-0005.R00	Poplatek za skládku zeminy 1-4 Výkaz výměr: 145,9375	t	145,93750 145,94	250,00	36 484,38

Díl: 4 Vodorovné konstrukce 32 405,31

28	451 57-2111.R00	Lože pod potrubí z kameniva těžného 4-8 mm Výkaz výměr: 207,0*0,9*0,1 50,0*0,6*0,1	m3	21,63000 18,63 3,00	1 287,00	27 837,81
29	452 31-1131.R00	Desky podkladní pod potrubí z betonu C 12/15 Výkaz výměr: šachty: 7*1,5*1,5*0,10	m3	1,57500 1,57	2 900,00	4 567,50

Díl: 5 Komunikace 92 322,00

30	564 86-1111.R00	Podklad ze štěrkodrti po zhuťnění tloušťky 20 cm Výkaz výměr: 207,0*2,0	m2	414,00000 414,00	223,00	92 322,00
----	-----------------	--	----	---------------------	--------	-----------

Díl: 8 Trubní vedení 546 448,10

31	894 41-1121.R01	Zřízení šachet z dílců, dno prefa, potrubí DN 300	kus	6,00000	13 940,00	83 640,00
32	871 37-3121.R00	Montáž trub z plastu, gumový kroužek, DN 300	m	207,00000	47,40	9 811,80
33	286-114017R	Trubka kanalizační ULTRA-SOLID PVC SN12 315x6000mm, hladká PVC-U, oranžová	kus	34,00000	5 570,00	189 380,00
34	877 37-3121.R00	Montáž tvarovek odboč. plast. gum. kroužek DN 300	kus	2,00000	193,50	387,00
35	871 31-3121.R00	Montáž trub z plastu, gumový kroužek, DN 150 Výkaz výměr: přípojky: 50,0	m	50,00000 50,00	30,10	1 505,00
36	286-11261.AR	Trubka kanalizační KGEM SN 8 PVC 160x4,7x3000	kus	17,00000	796,00	13 532,00
37	877 31-3123.R00	Montáž tvarovek jednoos. plast. gum. kroužek DN 150	kus	2,00000	80,90	161,80
38	286-56142R	Koleno kanalizační odolné PPKGB DN 160 mm 45°	kus	1,00000	311,00	311,00
39	286-56152R	Koleno kanalizační odolné PPKGB DN 160 mm 87°	kus	1,00000	451,50	451,50
40	286-5447109R	Odbočka kanal. PP ULTRA-SOLID SN12-16 D 315/315 45°	kus	2,00000	4 475,00	8 950,00

Poř. Číslo	Název	MJ	Množství	Cena/MJ	Cena
41	877 37-3123.R00 Montáž tvarovek jednoos. plast. gum.kroužek DN 300	kus	3,00000	124,00	372,00
42	286-50644R Zátka hrdlová kanaliz. PVC QUANTUM SDR 34 DN 300, červenohnědé, dl. 230 mm	kus	3,00000	2 225,00	6 675,00
43	877 37-5122.VL1 Montáž navrtávací tvar. z plastu na potrubí DN 300, včetně dodávky odbočky CONNEX 315/160 mm	kus	4,00000	2 950,00	11 800,00
44	894 11-8001.R00 Přípl.za dalších 0,60m výšky vstupu,šachty na potr	kus	9,00000	1 954,00	17 586,00
45	KAN001 Sestava kanalizační šachty Š1-Š5 hl. 2,2 m, včetně šachtových vložek pro potrubí DN300	kus	5,00000	18 500,00	92 500,00
46	KAN002 Sestava kanalizační šachty Š6 hl. 3,0 m, včetně šachtových vložek pro potrubí DN300	kus	1,00000	21 300,00	21 300,00
47	KAN003 Spadiště Š7 kanalizační pro DN 300 hl. 3,5 m, včetně čedičového obkladu a šacht. vložek	kus	1,00000	49 500,00	49 500,00
48	899 31-1114.R00 Osazení poklopů litinových s rámem nad 150 kg	kus	7,00000	770,00	5 390,00
49	553-40325R Poklop D 400-GU-B-1 litinový, bez odvětrání, se znakem města Strakonice	kus	7,00000	4 350,00	30 450,00
50	89-R001 Napojení na stávající kanalizaci	kus	1,00000	2 745,00	2 745,00
Díl: 97	Prorážení otvorů				76 581,47
51	979 08-3116.R00 Vodorovné přemístění suti na skládku do 5000 m	t	108,68000	308,00	33 473,44
52	979 09-3111.R00 Uložení suti na skládku bez zhutnění	t	108,68000	10,40	1 130,27
53	979 08-7212.R00 Nakládání suti na dopravní prostředky - komunikace	t	108,68000	132,00	14 345,76
54	979 99-0112.R00 Poplatek za skládku suti-obal.kam.-asfalt do 30x30	t	8,80000	302,50	2 662,00
55	979 99-9997.R00 Poplatek za skládku - zemina a kamenivo	t	99,88000	250,00	24 970,00
Díl: 99	Staveništní přesun hmot				62 419,45
56	998 27-6101.R00 Přesun hmot, trubní vedení plastová, otevř. výkop	t	447,45129	139,50	62 419,45

Položkový rozpočet

Zakázka: **SO03 - Vodovod a kanalizace na Vinici - I. etapa Vodovod řad 1**

Zhotovitel:

IČO:

DIČ:

Objednat...

IČO:

DIČ:

Vypracoval:

Rozpis ceny

HSV	1 468 673,04
PSV	0,00
MON	13 066,90
Vedlejší náklady	0,00
Ostatní náklady	0,00

Základ pro sníženou DPH:	15 %	0,00 CZK
Snížená DPH	15 %	0,00 CZK
Základ pro základní DPH:	21 %	1 481 739,94 CZK
Základní DPH	21 %	311 165,39 CZK

Zaokrouhlení: 0,00 CZK

Cena celkem: 1 792 905,33 CZK

Za zhotovitele

Za objednatele

Místo

Datum

Popis: rozpočet obsahuje předběžnou cenu za ATS včetně nadzemního zděného objektu

Rekapitulace dílů

Číslo	Název	Typ dílu	Celkem	Hmotnost
1	Zemní práce	HSV	450 909,70	117,64634
4	Vodorovné konstrukce	HSV	22 754,16	33,42881
8	Trubní vedení	HSV	594 224,13	1,20201
89	Ostatní konstrukce na trub.ved	HSV	378 665,00	6,25000
99	Staveništní přesun hmot	HSV	22 120,05	0,00000
M46	Zemní práce při montážích	MON	4 993,30	0,02790
M65	Elektroinstalace	MON	8 073,60	0,01160
Celkem:			1 481 739,94	158,56666

Poř. Číslo	Název	MJ	Množství	Cena/MJ	Cena
Díl: 1 Zemní práce					450 909,70
1	115 10-0001.RAA Čerpání vody na výšku 10 m, do 500 l, včetně pohotovosti čerpací soupravy	h	40,00000	107,50	4 300,00
2	119 00-1421.R00 Dočasné zajištění kabelů - do počtu 3 kabelů	m	3,00000	295,50	886,50
3	130 00-1101.R00 Příplatek za ztížené hloubení v blízkosti vedení	m3	32,00000	702,00	22 464,00
4	132 30-1212.R00 Hloubení rýh š.do 200 cm hor.4 do 1000 m3, STROJNĚ Výkaz výměr: 221,0*0,8*2,15	m3	380,12000 380,12	351,00	133 422,12
5	132 30-1219.R00 Přípl.za lepivost,hloubení rýh 200cm,hor.4,STROJNĚ Výkaz výměr: 50% výkopu: (221,0*0,8*2,15)*0,5	m3	190,06000 190,06	74,20	14 102,45
6	162 30-1101.R00 Vodorovné přemístění výkopku do 500 m Výkaz výměr: zásypy na deponii: 300,56 dovoz na zásypy: 300,56	m3	601,12000 300,56 300,56	97,50	58 609,20
7	162 60-1102.R00 Vodorovné přemístění výkopku z hor.1-4 do 5000 m Výkaz výměr: přebytek lože+obsyp: 61,88+17,68	m3	79,56000 79,56	177,50	14 121,90
8	167 10-1102.R00 Nakládání výkopku z hor.1-4 v množství nad 100 m3 Výkaz výměr: na zásypy: 300,56	m3	300,56000 300,56	68,10	20 468,14
9	171 20-1101.R00 Uložení sypaniny do násypů nezhutněných Výkaz výměr: 380,12-17,68-61,88	m3	300,56000 300,56	26,90	8 085,06
10	171 20-1201.R00 Uložení sypaniny na skl.-sypanina na výšku přes 2m Výkaz výměr: přebytek na skládku: 17,68+61,88	m3	79,56000 79,56	16,60	1 320,70
11	174 10-1101.R00 Zásyp jam, rýh, šachet se zhutněním Výkaz výměr: 380,12-17,68-61,88	m3	300,56000 300,56	124,00	37 269,44
12	175 10-1101.R00 Obsyp potrubí bez prohození sypaniny Výkaz výměr: 221,0*0,8*0,35	m3	61,88000 61,88	588,00	36 385,44
13	583-311025R Kamenivo těžené frakce 0/2 (písek) Výkaz výměr: 61,88*1,9	t	117,57200 117,57	483,50	56 846,06
14	181 10-1102.R00 Úprava pláně v zářezích v hor. 1-4, se zhutněním Výkaz výměr: 221,0*0,8	m2	176,80000 176,80	13,30	2 351,44
15	199 00-0005.R00 Poplatek za skládku zeminy 1- 4 Výkaz výměr: 89,505*1,8	t	161,10900 161,11	250,00	40 277,25
Díl: 4 Vodorovné konstrukce					22 754,16
16	451 57-2111.R01 Lože pod potrubí z kameniva těženého 0-2 mm Výkaz výměr: 221,0*0,8*0,1	m3	17,68000 17,68	1 287,00	22 754,16
Díl: 8 Trubní vedení					594 224,13
17	857 60-1102.R00 Montáž tvarovek jednoosých, tvárná litina DN 100	kus	61,00000	552,00	33 672,00
18	V002 Koleno 11 1/4" DN 125, PN 16	kus	3,00000	4 956,00	14 868,00
19	V003 Koleno 45st DN 125, PN 16	kus	1,00000	5 613,00	5 613,00
20	V004 Koleno 90st DN 80 s patkou, přírubové, PN 16	kus	1,00000	1 777,00	1 777,00
21	V006 Přírubové šoupátko DN 125 s krátkou stav. délkou	kus	6,00000	8 616,00	51 696,00
22	V007 Přírubové šoupátko DN 80 s krátkou stavební délkou	kus	1,00000	4 658,00	4 658,00
23	V008 Spojka UNI PLUS DN 125, PN 16	kus	24,00000	3 195,00	76 680,00

Poř. číslo	Název	MJ	Množství	Cena/MJ	Cena
24	V009 Příruba UNI PLUS s jistěním DN 125, PN 16	kus	20,00000	3 905,00	78 100,00
25	V010 X-KUS zaslepovací příruba DN 125, PN 16	kus	1,00000	942,00	942,00
26	V011 X-KUS zaslepovací příruba DN 80, PN 16	kus	4,00000	646,00	2 584,00
27	857 70-1102.R00 Montáž tvarovek odbočných, tvárná litina DN 100	kus	8,00000	792,00	6 336,00
28	V005 T-KUS přírubová tvarovka s přírubovou odbočkou, DN 125/80	kus	6,00000	4 550,00	27 300,00
29	V013 TP KUS DN 80, přírubový, dl. 300 mm	kus	1,00000	1 642,00	1 642,00
30	V014 TP KUS DN 80, přírubový, dl. 800 mm	kus	1,00000	3 867,00	3 867,00
31	V017 Těsnění s výztuhou DN 125 pr přírubové spoje	kus	24,00000	165,00	3 960,00
32	V018 Těsnění s výztuhou DN 80 pr přírubové spoje	kus	10,00000	155,00	1 550,00
33	871 16-1121.R00 Montáž trubek polyetylenových ve výkopu d 32 mm	m	10,00000	19,10	191,00
34	V048 Potrubí PE 100 RC DN 32/3,0 mm, SDR 11, PN 16	m	10,00000	79,00	790,00
35	871 26-1121.R00 Montáž trubek polyetylenových ve výkopu d 125 mm	m	221,48000	96,90	21 461,41
36	V001 Potrubí PE 100 RC DN125/11,4 mm SDR 11, PN16	m	221,48000	689,00	152 599,72
37	891 18-1111.R00 Montáž vodovodních šoupátek ve výkopu DN 40	kus	3,00000	603,00	1 809,00
38	V049 Připojkové šoupátko DN 32 s přechodkou, na PE potrubí bezzávitové	kus	3,00000	2 883,00	8 649,00
39	891 24-7111.R00 Montáž hydrantů podzemních DN 80	kus	1,00000	361,00	361,00
40	V012 Hydrant podzemní DN 80, H+1000 mm	kus	1,00000	16 330,00	16 330,00
41	891 26-9111.R00 Montáž navrtávacích pasů DN 100	kus	3,00000	1 609,00	4 827,00
42	V051 Navrtávací pás boční bezzávitový 125/32 mm, s teleskopickou zemní soupravou	kus	3,00000	2 654,00	7 962,00
43	899 40-1111.R00 Osazení poklopů litinových ventilových	kus	4,00000	409,50	1 638,00
44	V019 Litinový uliční poklop kulatý + podkladová deska	kus	4,00000	1 105,00	4 420,00
45	899 40-1112.R00 Osazení poklopů litinových šoupátkových	kus	5,00000	532,00	2 660,00
46	V021 Litinový uliční poklop kulatý - plovoucí	kus	5,00000	1 790,00	8 950,00
47	899 40-1113.R00 Osazení poklopů litinových hydrantových	kus	1,00000	961,00	961,00
48	V020 Litinový uliční poklop hydrantový, + podkladová deska	kus	1,00000	1 850,00	1 850,00
49	V022 šroub M16 x 65 NEREZ	kus	272,00000	102,00	27 744,00
50	V023 matka M16 NEREZ	kus	272,00000	58,00	15 776,00

Díl: 89 Ostatní konstrukce na trub.ved 378 665,00

51	V024 betonový zajišťovací blok 0,4x0,4x0,4 m - C 12/15	kus	1,00000	565,00	565,00
52	V025 bet. blok na horizont. lomu provedení, dle TNV 75 5410	kus	3,00000	1 620,00	4 860,00
53	V026 bet. blok na horizont. odbočce provedení, dle TNV 75 5410	kus	6,00000	1 300,00	7 800,00
54	V052 DOD+MTŽ vodoměrné sestavy	soubor	3,00000	5 480,00	16 440,00
55	OST001 Přepojení stávající přípojky	kus	2,00000	4 500,00	9 000,00
56	OST002 Posunutí stávající vodoměrné šachty	kpl	1,00000	10 000,00	10 000,00
57	OST003 Nadzemní objekt pro umístění ATS, předběžná cena	kpl	1,00000	170 000,00	170 000,00
58	OST004 Dodávka a montáž AST, předběžná cena	kus	1,00000	160 000,00	160 000,00

Díl: 99 Staveništní přesun hmot 22 120,05

59	998 27-6101.R00 Přesun hmot, trubní vedení plastová, otevř. výkop	t	158,56666	139,50	22 120,05
----	---	---	-----------	--------	-----------

Díl: M46 Zemní práce při montážích 4 993,30

60	460 49-0012.RT1 Fólie výstražná z PVC, šířka 33 cm, fólie PVC šířka 33 cm	m	232,00000	16,20	3 758,40
61	V015 Fólie výstražná šířka 34 cm modrá síťovina	m	233,00000	5,30	1 234,90

Díl: M65 Elektroinstalace 8 073,60

62	650 12-2617.R00 Uložení vodiče Cu 6 mm2 volně	m	232,00000	18,90	4 384,80
63	V016 Vodič izolovaný s Cu jádrem R 6mm2	m	232,00000	15,90	3 688,80

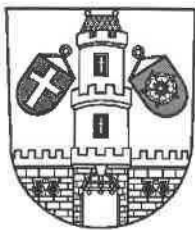

Město Strakonice

Městský úřad Strakonice
Odbor majetkový
Velké náměstí 2
386 01 Strakonice

Doložka dle ust. § 41 zákona č. 128/2000 Sb., o obcích, v platném znění

Město Strakonice, IČ 251810, Velké náměstí 2, 386 21 Strakonice, zastoupené starostou města panem [REDACTED], prohlašuje, že uzavření Smlouvy o finančním příspěvku č. 2021-00370 ze dne 27.08.2021 mezi městem Strakonice, IČ 251810, se sídlem Velké náměstí 2, 386 01 Strakonice, a RPI invest a.s., IČ 28076168, se sídlem Lannova tř. 1893/32a, 370 01 České Budějovice a Poskytovatelem příspěvku č.2 zastoupeným na základě plné moci paní [REDACTED], ke které se připojuje tato doložka, bylo odsouhlaseno Radou města Strakonice dne 21.07.2021 pod číslem usnesení 1915/RM/2021.

Ve Strakonících

dne 27.8.2021

[REDACTED]
starosta města