



**Město Hořovice**

**IČO: 00233242 DIČ: CZ00233242**

sídlo: **Palackého náměstí 2/2, 268 01, Hořovice**

Zastoupená: Dr. Ing. Jiří Peřina funkce: starosta

číslo účtu ...../.....

Datová schránka .....

email pro doručení výzvy k vystavení FA .....

(jako strana povinná z věcného břemene – služebnosti, dále jen „**Povinná**“)

na straně jedné

a

**ČEZ Distribuce, a. s.**

IČO: 24729035, DIČ: CZ24729035

se sídlem Děčín, Děčín IV-Podmokly, Teplická 874/8, PSČ 405 02  
zapsaná v OR vedeném krajským soudem v Ústí nad Labem, oddíl B., vložka 2145,  
s předmětem podnikání – distribuce elektřiny na základě licence č. 121015583  
zastoupena: Ing. Jiřím Duspivou, na základě platného pověření

(jako strana oprávněná z věcného břemene – služebnosti, dále jen „**Oprávněná**“)

na straně druhé

(Povinná a Oprávněná společně rovněž jako „Smluvní strany“)

uzavřely níže uvedeného dne, měsíce a roku tuto:

## **Smlouvu o zřízení věcného břemene - služebnosti**

**č. IV-12-6019011,IE-12-6005955/006**

(dále jen „**Smlouva**“)

podle ustanovení § 1257 a násl. zákona č. 89/2012 Sb. občanského zákoníku a ustanovení § 25 odst. 4 zákona č. 458/2000 Sb. energetického zákona.

### **Článek I. Úvodní ustanovení**

1.1. Oprávněná je provozovatelem distribuční soustavy (dále také „PDS“) na území vymezeném licencí na distribuci elektřiny udělenou PDS Energetickým regulačním úřadem. Distribuční soustava je provozována ve veřejném zájmu. PDS má povinnost zajišťovat spolehlivé provozování, obnovu a rozvoj distribuční soustavy, přičemž pokud dochází k umístění zařízení distribuční soustavy na cizí nemovitost, je PDS povinen podle § 25 odst. 4 energetického zákona k této nemovitosti zřídit věcné břemeno (služebnost).

## **Článek II. Prohlášení o právním a faktickém stavu**

2.1. Povinná prohlašuje, že je vlastník

- Pozemků parc. č. 1735/8, 1737/2, 1754, 1755, 1756/3, 1710/7, 1710/8, v k.ú. Hořovice, obec Hořovice, zapsáno v katastru nemovitostí vedeném Katastrálním úřadem pro Středočeský kraj, Katastrální pracoviště Beroun.

Pozemky parc.č. **1735/8, 1737/2, 1754, 1755, 1756/3** dotčeny v GP **2160-191518/2020** k.ú. Hořovice, pozemky parc.č. **1754, 1755** dotčeny v GP **2156-191518/2020** k.ú. Hořovice, pozemky parc.č. **1710/7, 1710/8** dotčeny v GP **2155-191517/2020** k.ú. Hořovice (dále jen "**Dotčené Nemovitosti**") nebo též jen "**Pozemky**")

Oprávněná je vlastníkem stavby zařízení distribuční soustavy - kabelové vedení NN, přípojkové skříně (dále jen „**Zařízení distribuční soustavy**“), která se nachází mj. na Dotčených Nemovitostech. Zařízení distribuční soustavy je inženýrskou sítí ve smyslu § 509 občanského zákoníku.

## **Článek III. Předmět Smlouvy**

- 3.1. Povinná, jako vlastník Dotčených nemovitostí, zřizuje k Dotčeným nemovitostem ve prospěch Oprávněné věcné břemeno podle § 25 odst. 4 energetického zákona.
- 3.2. Obsahem věcného břemene je právo Oprávněné umístit, provozovat, opravovat a udržovat Zařízení distribuční soustavy na Dotčených nemovitostech, provádět jeho obnovu, výměnu a modernizaci, a povinnost Povinné výkon těchto práv strpět (dále jen „**věcné břemeno**“).
- 3.3. Rozsah věcného břemene na Pozemcích podle této smlouvy je vymezen v geometrickém plánu č. **2160-191518/2020, 2156-191518/2020, 2155-191517/2020**, schváleném Katastrálním úřadem pro **Středočeský kraj**, Katastrální pracoviště **Beroun**, dne **14.09.2020, 14.09.2020, 08.09.2020** pod č. **1326/2020-202, 1325/2020-202, 1293/2020-202** Geometrický plán je přílohou č. 1 této smlouvy a její nedílnou součástí. Veškeré náklady související s vyhotovením geometrického plánu, Smlouvy uhradí Oprávněná.
- 3.4. Věcné břemeno zřízené touto Smlouvou se sjednává na dobu neurčitou.

## **Článek IV. Cena a platební podmínky**

- 4.1. Věcné břemeno podle této smlouvy se zřizuje za jednorázovou náhradu ve výši **61 200,00 Kč** (slovy: šedesátjednatíicdvěstě **korun českých**). + DPH v zákonné výši, tj. **celkem 74 052,00 Kč** (slovy: sedumdesátčtyřicetipadesát dva **korun českých**). Oprávněná se zavazuje ve lhůtě

do 30 dnů od doručení vyrozumění o povolení vkladu do katastru nemovitostí uhradit Povinné výše uvedenou náhradu způsobem určeným Povinnou.

- 4.2. Jednorázovou náhradu uhradí Oprávněná Povinné na základě faktury (daňového dokladu) vystavené Povinnou se splatností 30 dnů od doručení faktury. Povinná je oprávněna vystavit fakturu až po doručení vyrozumění o povolení vkladu práva odpovídajícího věcnému břemeni dle této smlouvy do katastru nemovitostí a **po obdržení objednávky vystavené Oprávněnou**. Za datum zdanitelného plnění je považován den právních účinků vkladu, tj. datum podání návrhu na vklad do KN. Povinná bere na vědomí, že objednávka nebude obsahovat DPH. Objednávka bude Povinné doručena na emailovou adresu, příp. korespondenční adresu uvedenou v záhlaví této smlouvy do 21 dnů od uzavření této smlouvy.
- 4.3. Povinná se zavazuje, že vedle náležitostí stanovených platnými právními předpisy, bude faktura obsahovat:
- **číselné označení této smlouvy o zřízení věcného břemene** – např. IV-12-xxxxxxx/ a
  - **desetimístné číslo z objednávky** /např. 41xxxxxxx/.
- 4.4. Ujednání tohoto článku smlouvy týkající se objednávky se neužijí, nebude-li objednávka doručena Povinné v termínu odstavce 4.2.

#### **Článek V.**

##### **Vklad věcného břemene do katastru nemovitostí**

- 5.1. Věcné břemeno podle této smlouvy vzniká jeho vkladem do katastru nemovitostí.
- 5.2. Smluvní strany se dohodly, že návrh na vklad věcného břemene dle této smlouvy do katastru nemovitostí (dále jen návrh na vklad) bude podán Oprávněnou. Správní poplatek za návrh na vklad uhradí Oprávněná.
- 5.3. Povinná tímto zmocňuje Oprávněnou, AZ Elektrostav, a.s., aby ji zastupovala v řízení před příslušným katastrálním pracovištěm ve věci zřízení práva k Dotčeným Nemovitostem podle této Smlouvy a aby za ní podepsala a podala návrh na vklad práva k Dotčeným Nemovitostem. Udělení zmocnění a jeho přijetí Smluvní strany potvrzují svými podpisy této Smlouvy o zřízení věcného břemene.

#### **Článek VI.**

##### **Ostatní ujednání**

- 6.1. Tato smlouva nabývá platnosti a účinnosti dnem připojení podpisu poslední smluvní stranou.
- 6.2. Přijetí návrhu této smlouvy s dodatkem nebo odchylkou, byť nepodstatnou, se vylučuje.
- 6.3. Smlouva je vyhotovena ve **2** stejnopisech, z nichž jeden obdrží Povinná a jeden stejnopis bude Oprávněnou použit pro účely příslušného řízení o povolení vkladu věcného břemene do katastru nemovitostí.
- 6.4. Smluvní strany berou na vědomí, že tato smlouva bude uveřejněna v registru smluv podle zákona č. 340/2015 Sb., o zvláštních podmínkách účinnosti některých smluv,

uveřejňování těchto smluv a o registru smluv (zákon o registru smluv), ve znění pozdějších předpisů. Uveřejnění této smlouvy jakož i anonymizace osobních údajů a dalších ustanovení, která uveřejnění v registru smluv nepodléhá, zajistí DRUHÁ SMLUVNÍ STRANA. O uveřejnění v registru smluv bude DRUHÁ SMLUVNÍ STRANA informovat ČEZd bezodkladně zasláním potvrzením, které obdržela z registru smluv prostřednictvím datové schránky, a to nejpozději do 30 dnů od uzavření smlouvy.

- 6.5. Záměr zřídit věcné břemeno k Dotčené(ým) nemovitosti(em) byl schválen usnesením Města Hořovice .....*RD04*....., č.j. ...*11*..... ze dne ...*21.7.2021*.....

příloha:

- Geometrický plán pro vyznačení věcného břemene č. 2160-191518/2020,2156-191518/2020, 2155-191517/2020 ze dne 08.09.2020, 07.09.2020, 02.09.2020 potvrzený Katastrálním úřadem pro Středočeský kraj, Katastrálním pracovištěm Beroun dne 14.09.2020, 14.09.2020, 08.09.2020 pod č. 1326/2020-202, 1325/2020-202, 1293/2020-202.

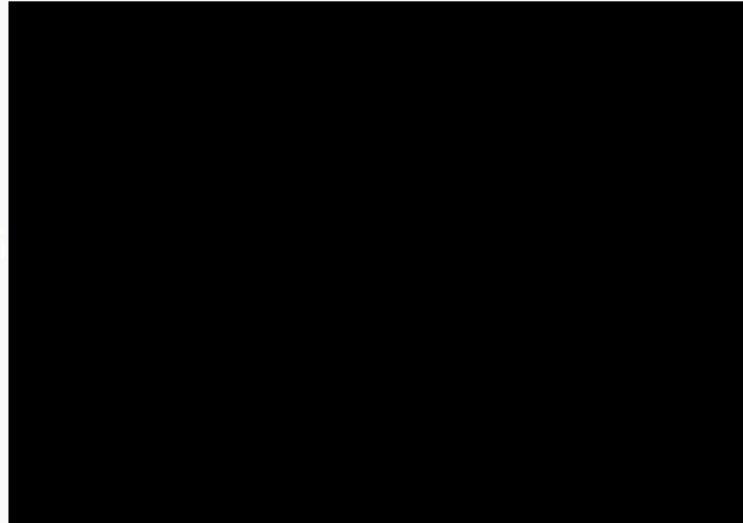
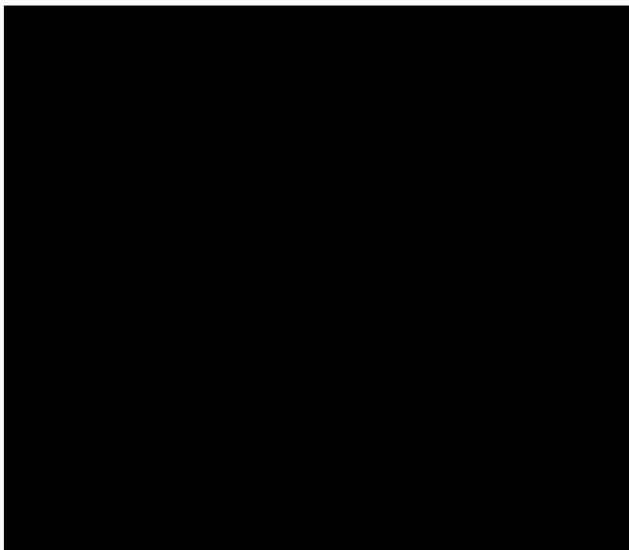

## Seznam souřadnic (S-JTSK)

Číslo bodu	Souřadnice pro zápis do KN			Číslo bodu	Souřadnice pro zápis do KN		
	Y	X	kód kv.		Y	X	kód kv.
1840-42	784335.54	1064525.06	3	44	784326.38	1064536.49	3
2156-7	784285.06	1064530.38	3	45	784325.51	1064538.89	3
2156-10	784284.46	1064530.36	3	46	784324.32	1064541.40	3
2156-20	784320.54	1064546.95	3	47	784322.64	1064544.58	3
2156-21	784319.31	1064549.37	3	48	784321.28	1064546.96	3
2156-22	784317.79	1064552.17	3	49	784314.86	1064558.98	3
2156-23	784317.18	1064552.33	3	50	784313.66	1064561.45	3
2156-24	784316.58	1064552.24	3	51	784309.31	1064569.58	3
2156-25	784316.31	1064552.81	3	52	784308.40	1064571.41	3
2156-26	784316.95	1064552.91	3	53	784306.08	1064576.83	3
2156-27	784317.06	1064553.46	3	54	784304.01	1064581.32	3
2156-28	784314.73	1064557.86	3	55	784304.17	1064581.76	3
2156-33	784315.27	1064558.14	3	56	784309.14	1064583.93	3
2156-34	784317.70	1064553.54	3	57	784310.16	1064584.62	3
2156-35	784317.55	1064552.86	3	58	784310.68	1064584.97	3
2156-36	784318.19	1064552.69	3	59	784311.40	1064585.16	3
2156-37	784319.85	1064549.65	3	60	784314.03	1064579.76	3
2156-38	784321.06	1064547.27	3	61	784316.51	1064574.76	3
2156-42	784316.42	1064554.66	3	62	784317.89	1064572.12	3
2156-43	784317.59	1064553.04	3	63	784320.38	1064567.24	3
2156-44	784317.75	1064552.81	3	64	784321.75	1064564.73	3
2156-45	784319.32	1064550.62	3	65	784322.80	1064564.45	3
1	784284.66	1064530.92	3	66	784322.74	1064565.09	3
2	784284.63	1064531.18	3	67	784322.15	1064565.25	3
3	784284.98	1064530.96	3	68	784320.92	1064567.52	3
4	784284.95	1064531.22	3	69	784318.55	1064572.14	3
5	784325.15	1064523.15	3	70	784318.30	1064572.67	3
6	784326.22	1064523.26	3	71	784317.05	1064575.04	3
7	784325.19	1064522.80	3	72	784314.57	1064580.02	3
8	784326.26	1064522.91	3	73	784311.83	1064585.64	3
9	784316.18	1064552.06	3	74	784310.72	1064588.11	3
10	784315.90	1064552.63	3	75	784308.13	1064593.60	3
11	784307.37	1064571.20	3	76	784305.41	1064599.57	3
12	784306.78	1064570.94	3	77	784305.41	1064599.91	3
13	784307.21	1064571.56	3	78	784306.72	1064600.48	3
14	784306.62	1064571.30	3	79	784306.80	1064600.29	3
15	784319.84	1064572.85	3	80	784307.30	1064600.52	3
16	784319.55	1064573.46	3	81	784307.04	1064601.06	3
17	784319.95	1064573.64	3	82	784306.55	1064600.83	3
18	784320.23	1064573.02	3	83	784306.46	1064601.02	3
19	784323.71	1064564.81	3	84	784305.14	1064600.45	3
20	784323.39	1064565.46	3	85	784304.77	1064600.69	3
21	784324.11	1064565.00	3	86	784303.08	1064604.21	3
22	784323.79	1064565.66	3	87	784300.84	1064609.10	3
23	784290.08	1064636.66	3	88	784298.15	1064615.18	3
24	784289.78	1064637.35	3	89	784296.31	1064619.37	3
25	784290.13	1064637.52	3	90	784295.63	1064621.01	3
26	784290.46	1064636.84	3	91	784295.26	1064622.02	3
27	784336.27	1064525.18	3	92	784292.69	1064627.54	3
28	784335.65	1064526.15	3	93	784290.41	1064632.40	3
29	784335.15	1064525.03	3	94	784288.71	1064635.89	3
30	784334.95	1064524.71	3	95	784288.88	1064636.26	3
31	784334.37	1064524.69	3	96	784289.65	1064636.58	3
32	784333.59	1064524.71	3	97	784289.83	1064637.24	3
33	784331.84	1064524.72	3	98	784289.47	1064637.16	3
34	784329.75	1064524.46	3	99	784288.66	1064636.82	3
35	784328.02	1064524.25	3	100	784288.21	1064637.04	3
36	784328.19	1064524.63	3	101	784286.29	1064641.45	3
37	784328.35	1064525.89	3	102	784285.13	1064643.94	3
38	784327.84	1064528.63	3	103	784285.12	1064644.46	3
39	784327.23	1064532.02	3	104	784285.29	1064645.16	3
40	784326.83	1064532.51	3	105	784285.06	1064646.04	3
41	784327.08	1064532.88	3	106	784284.48	1064646.55	3
42	784327.23	1064533.58	3	107	784283.95	1064647.03	3
43	784327.06	1064534.50	3	108	784283.54	1064647.73	3



## Seznam souřadnic (S-JTSK)

Souřadnice pro zápis do KN				Souřadnice pro zápis do KN			
Číslo bodu	Y	X	kód kv.	Číslo bodu	Y	X	kód kv.
109	784282.04	1064651.00	3	174	784311.14	1064585.71	3
110	784281.65	1064651.92	3	175	784310.44	1064585.53	3
111	784279.87	1064656.24	3	176	784309.82	1064585.12	3
112	784278.94	1064658.56	3	177	784308.84	1064584.45	3
113	784277.04	1064663.31	3	178	784303.69	1064582.20	3
114	784275.17	1064667.95	3	179	784303.37	1064581.28	3
115	784274.09	1064670.38	3	180	784305.54	1064576.59	3
116	784274.34	1064670.83	3	181	784307.74	1064571.44	3
117	784274.77	1064671.01	3	182	784307.06	1064570.50	3
118	784275.13	1064671.22	3	183	784307.99	1064570.89	3
119	784275.59	1064671.42	3	184	784308.77	1064569.30	3
120	784275.36	1064671.99	3	185	784313.12	1064561.17	3
121	784274.89	1064671.77	3	186	784314.32	1064558.72	3
122	784274.51	1064671.55	3	187	784320.78	1064546.64	3
123	784274.10	1064671.38	3	188	784322.12	1064544.30	3
124	784273.65	1064671.46	3	189	784323.78	1064541.14	3
125	784273.03	1064672.96	3	190	784324.95	1064538.65	3
126	784272.74	1064674.00	3	191	784325.82	1064536.29	3
127	784272.52	1064674.53	3	192	784326.48	1064534.34	3
128	784271.61	1064675.05	3	193	784326.61	1064533.58	3
129	784270.46	1064674.47	3	194	784326.52	1064533.12	3
130	784269.83	1064674.03	3	195	784326.32	1064532.84	3
131	784264.42	1064671.83	3	196	784325.35	1064533.07	3
132	784264.14	1064671.48	3	197	784324.21	1064533.43	3
133	784264.62	1064671.10	3	198	784323.15	1064533.44	3
134	784264.80	1064671.33	3	199	784321.25	1064533.22	3
135	784270.11	1064673.49	3	200	784319.44	1064533.07	3
136	784270.77	1064673.95	3	201	784316.68	1064532.54	3
137	784271.59	1064674.37	3	202	784313.89	1064532.17	3
138	784272.04	1064674.11	3	203	784305.41	1064531.35	3
139	784272.18	1064673.80	3	204	784297.52	1064530.53	3
140	784272.47	1064672.76	3	205	784290.55	1064529.81	3
141	784273.23	1064670.92	3	206	784285.97	1064529.31	3
142	784273.67	1064670.85	3	207	784285.35	1064529.35	3
143	784273.43	1064670.40	3	208	784285.18	1064529.56	3
144	784274.61	1064667.71	3	209	784285.00	1064530.77	3
145	784276.48	1064663.09	3	210	784284.60	1064529.32	3
146	784278.38	1064658.34	3	211	784285.05	1064528.77	3
147	784279.31	1064656.02	3	212	784285.99	1064528.71	3
148	784281.09	1064651.68	3	213	784290.61	1064529.21	3
149	784281.50	1064650.76	3	214	784297.58	1064529.93	3
150	784283.00	1064647.45	3	215	784305.47	1064530.75	3
151	784283.49	1064646.65	3	216	784313.95	1064531.57	3
152	784284.08	1064646.11	3	217	784316.78	1064531.94	3
153	784284.52	1064645.72	3	218	784319.52	1064532.47	3
154	784284.67	1064645.16	3	219	784321.31	1064532.62	3
155	784284.52	1064644.52	3	220	784323.19	1064532.84	3
156	784284.53	1064643.80	3	221	784324.11	1064532.83	3
157	784285.75	1064641.21	3	222	784325.19	1064532.49	3
158	784287.75	1064636.60	3	223	784326.28	1064532.23	3
159	784288.26	1064636.35	3	224	784326.67	1064531.76	3
160	784288.05	1064635.87	3	225	784327.24	1064528.53	3
161	784289.87	1064632.14	3	226	784327.75	1064525.87	3
162	784292.15	1064627.28	3	227	784327.61	1064524.79	3
163	784294.70	1064621.78	3	228	784327.31	1064524.16	3
164	784295.07	1064620.79	3	229	784326.11	1064523.96	3
165	784295.75	1064619.13	3	230	784325.21	1064523.85	3
166	784297.61	1064614.94	3	231	784326.20	1064523.36	3
167	784300.30	1064608.86	3	232	784327.56	1064523.59	3
168	784302.54	1064603.95	3	233	784329.83	1064523.86	3
169	784304.31	1064600.27	3	234	784331.88	1064524.12	3
170	784304.81	1064599.95	3	235	784333.59	1064524.11	3
171	784304.81	1064599.43	3	236	784334.37	1064524.09	3
172	784307.59	1064593.34	3	237	784335.06	1064524.11	3
173	784310.18	1064587.85	3	238	784336.59	1064523.46	3

Seznam souřadnic (S-JTSK)

Souřadnice pro zápis do KN

Číslo bodu	Y	X	kód kv.
239	784328.17	1064526.84	3
240	784327.57	1064526.79	3
241	784326.57	1064535.95	3
242	784325.96	1064535.88	3
243	784307.69	1064570.76	3
244	784307.46	1064571.26	3
245	784322.18	1064564.61	3
246	784305.87	1064600.11	3
247	784305.63	1064600.66	3
248	784290.14	1064636.69	3
249	784289.82	1064637.37	3
250	784275.31	1064671.30	3
251	784275.09	1064671.86	3



1756/1

1755

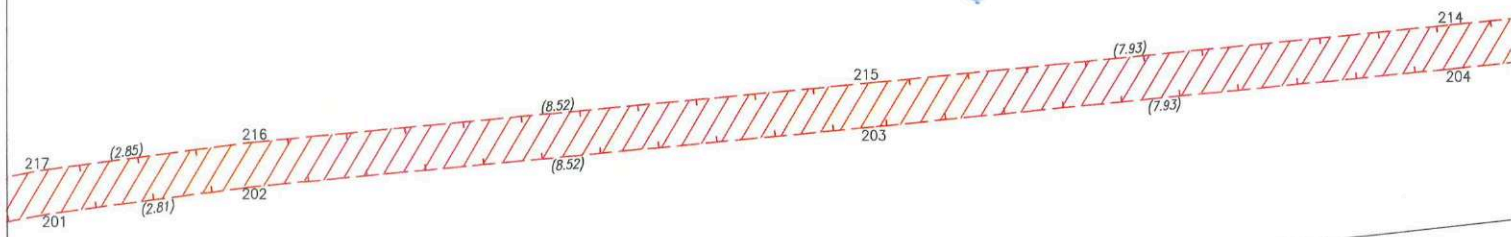

1753

1752







1735/1

1753

1737/2

1738

1737/1

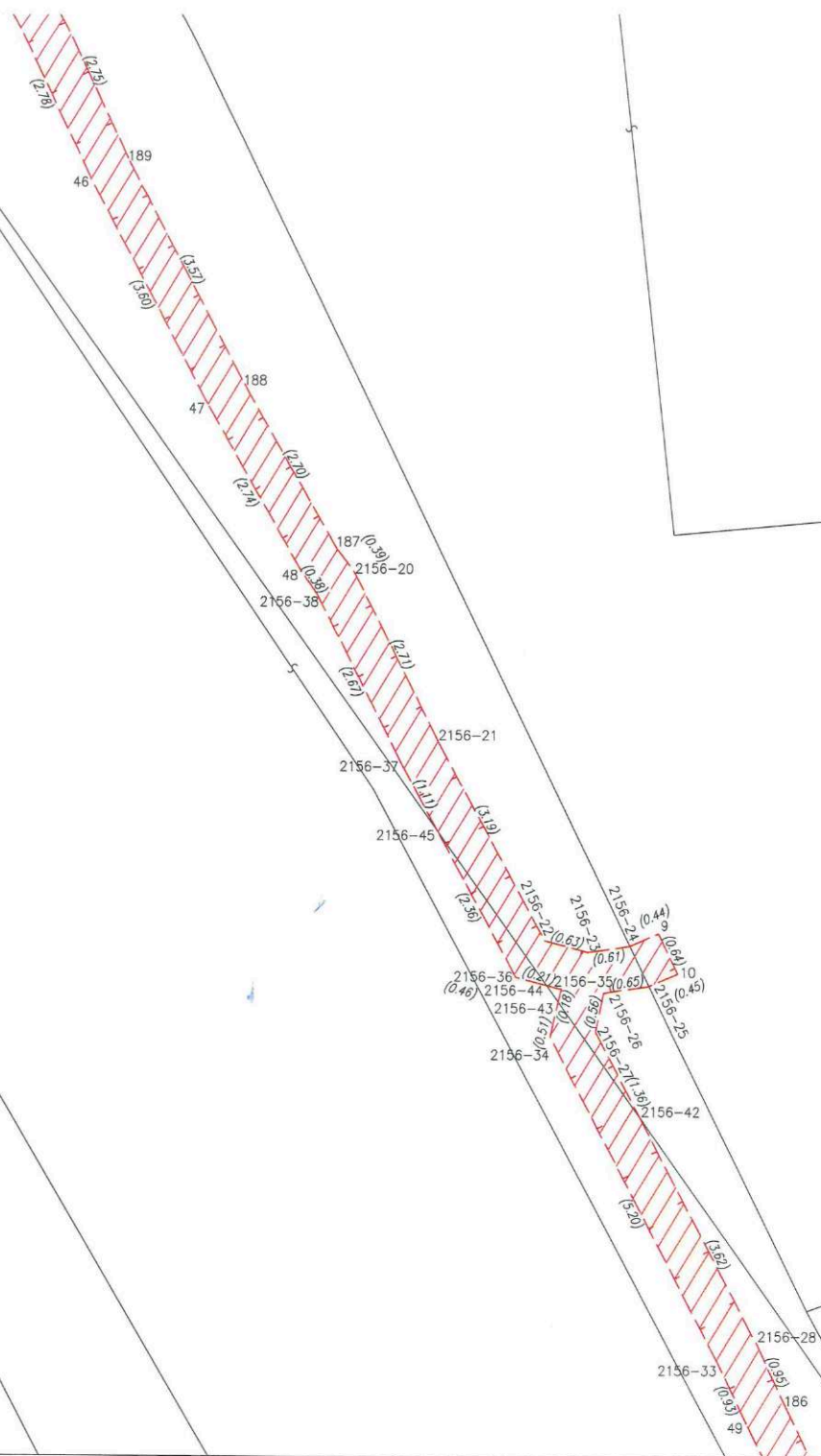





LIST 4



1741/1

80 (0.55) 79 (0.78) 81 (0.54) 82 (1.1) 83 (0.90) 246 (0.50) 247 (0.93) 77 (0.34) 84 (0.53) 85 (0.44) 171 (0.32) 170 (0.59) 169 (0.44)

1735/8

1747/1

1741/12

1741/8

1735/1

1747/3











## Seznam souřadnic (S-JTSK)

## Souřadnice pro zápis do KN

Č. bodu	Y	X	kód kv.
1	784275.22	1064530.20	3
2	784275.91	1064529.07	3
3	784277.61	1064527.85	3
4	784281.43	1064528.36	3
5	784284.80	1064528.63	3
6	784285.20	1064529.38	3
7	784285.06	1064530.38	3
8	784285.09	1064530.95	3
9	784284.49	1064530.93	3
10	784284.46	1064530.36	3
11	784284.58	1064529.50	3
12	784284.42	1064529.21	3
13	784281.37	1064528.96	3
14	784277.77	1064528.47	3
15	784276.35	1064529.49	3
16	784275.88	1064530.27	3
17	784319.76	1064545.72	3
18	784319.50	1064546.26	3
19	784320.59	1064546.89	3
20	784320.54	1064546.95	3
21	784319.31	1064549.37	3
22	784317.79	1064552.17	3
23	784317.18	1064552.33	3
24	784316.58	1064552.24	3
25	784316.31	1064552.81	3
26	784316.95	1064552.91	3
27	784317.06	1064553.46	3
28	784314.73	1064557.86	3
29	784314.42	1064558.50	3
30	784313.52	1064558.30	3
31	784313.22	1064558.85	3
32	784314.76	1064559.20	3
33	784315.27	1064558.14	3
34	784317.70	1064553.54	3
35	784317.55	1064552.86	3
36	784318.19	1064552.69	3
37	784319.85	1064549.65	3
38	784321.06	1064547.27	3
39	784321.47	1064546.71	3
40	784313.78	1064558.36	3
41	784313.39	1064558.89	3
42	784316.42	1064554.66	3
43	784317.59	1064553.04	3
44	784317.75	1064552.81	3
45	784319.32	1064550.62	3



1755

1752

1753

1754

1735/1

1749

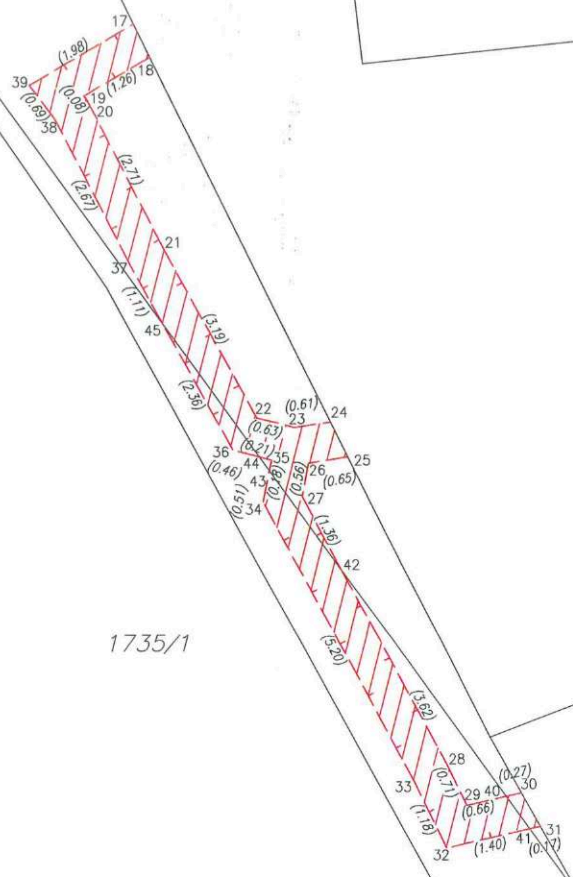

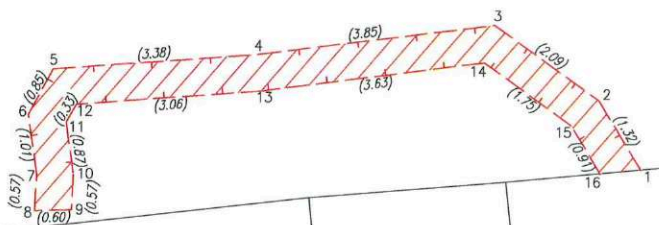

1750

1749

1748

## Seznam souřadnic (S–JTSK)

Č. bodu	Souřadnice pro zápis do KN			Č. bodu	Souřadnice pro zápis do KN		
	Y	X	kód kv.		Y	X	kód kv.
55–89	784253.23	1064722.82	3	78	784250.60	1064721.33	3
1	784266.43	1064695.73	3	79	784251.68	1064719.57	3
2	784267.26	1064695.85	3	80	784252.79	1064717.75	3
3	784267.22	1064696.10	3	81	784253.69	1064716.01	3
4	784266.93	1064696.05	3	82	784253.74	1064715.63	3
5	784266.83	1064696.50	3	83	784253.62	1064714.82	3
6	784265.88	1064697.54	3	84	784253.67	1064714.04	3
7	784264.25	1064699.15	3	85	784254.20	1064713.33	3
8	784262.08	1064701.05	3	86	784255.10	1064712.53	3
9	784261.67	1064701.57	3	87	784255.93	1064711.50	3
10	784260.21	1064702.26	3	88	784256.46	1064710.22	3
11	784259.15	1064704.93	3	89	784257.66	1064707.07	3
12	784258.34	1064706.98	3	90	784258.57	1064704.69	3
13	784259.78	1064707.41	3	91	784259.75	1064701.82	3
14	784260.05	1064707.53	3	92	784261.29	1064701.09	3
15	784259.81	1064708.10	3	93	784261.64	1064700.63	3
16	784259.54	1064707.96	3	94	784263.85	1064698.71	3
17	784258.12	1064707.55	3	95	784265.45	1064697.14	3
18	784257.02	1064710.44	3	96	784264.43	1064696.03	3
19	784256.45	1064711.80	3	97	784266.39	1064695.98	3
20	784255.54	1064712.95	3	98	784266.47	1064696.90	3
21	784254.64	1064713.73	3	99	784266.37	1064697.00	3
22	784254.25	1064714.26	3	100	784265.38	1064697.21	3
23	784254.22	1064714.80	3	101	784262.94	1064699.50	3
24	784254.34	1064715.63	3	102	784262.39	1064700.78	3
25	784254.27	1064716.19	3	103	784259.59	1064703.81	3
26	784253.31	1064718.05	3	104	784265.77	1064696.77	3
27	784252.20	1064719.89	3	105	784264.79	1064696.71	3
28	784251.14	1064721.61	3	106	784264.09	1064696.59	3
29	784250.94	1064722.06	3	107	784263.64	1064696.32	3
30	784250.89	1064722.41	3	108	784263.01	1064695.80	3
31	784250.84	1064722.73	3	109	784263.43	1064694.48	3
32	784251.37	1064723.07	3	110	784264.98	1064690.85	3
33	784252.51	1064723.15	3	111	784267.68	1064684.61	3
34	784253.51	1064722.93	3	112	784270.48	1064677.99	3
35	784253.18	1064723.75	3	113	784271.52	1064675.64	3
36	784252.91	1064723.62	3	114	784271.59	1064675.32	3
37	784252.63	1064723.75	3	115	784271.38	1064674.94	3
38	784251.34	1064723.67	3	116	784270.52	1064674.50	3
39	784250.56	1064724.12	3	117	784269.84	1064674.42	3
40	784249.98	1064725.66	3	118	784264.05	1064672.38	3
41	784249.53	1064726.67	3	119	784263.84	1064671.75	3
42	784248.93	1064728.12	3	120	784264.11	1064671.17	3
43	784248.30	1064729.04	3	121	784265.08	1064668.98	3
44	784247.59	1064729.94	3	122	784266.14	1064667.03	3
45	784246.65	1064732.26	3	123	784266.24	1064666.61	3
46	784245.90	1064734.53	3	124	784266.11	1064666.36	3
47	784245.67	1064736.09	3	125	784265.56	1064666.10	3
48	784245.57	1064736.94	3	126	784264.91	1064665.98	3
49	784245.23	1064737.59	3	127	784264.56	1064666.04	3
50	784244.58	1064737.56	3	128	784264.53	1064666.11	3
51	784242.93	1064737.14	3	129	784264.00	1064665.84	3
52	784238.96	1064735.91	3	130	784264.14	1064665.50	3
53	784236.79	1064735.16	3	131	784264.91	1064665.36	3
54	784235.29	1064734.62	3	132	784265.80	1064665.53	3
55	784234.80	1064734.47	3	133	784266.55	1064665.90	3
56	784233.52	1064733.97	3	134	784266.88	1064666.53	3
57	784233.72	1064733.40	3	135	784266.70	1064667.25	3
58	784235.00	1064733.91	3	136	784265.62	1064669.24	3
59	784235.47	1064734.04	3	137	784264.65	1064671.41	3
60	784236.99	1064734.60	3	138	784264.48	1064671.79	3
61	784239.14	1064735.33	3	139	784264.53	1064671.92	3
62	784243.09	1064736.56	3	140	784269.98	1064673.84	3
63	784244.66	1064736.96	3	141	784270.70	1064673.92	3
64	784244.87	1064736.97	3	142	784271.82	1064674.48	3
65	784244.99	1064736.76	3	143	784272.21	1064675.22	3
66	784245.07	1064736.01	3	144	784272.10	1064675.82	3
67	784245.32	1064734.39	3	145	784271.04	1064678.23	3
68	784246.09	1064732.06	3	146	784268.24	1064684.85	3
69	784247.07	1064729.64	3	147	784265.54	1064691.09	3
70	784247.82	1064728.68	3	148	784263.99	1064694.68	3
71	784248.39	1064727.84	3	149	784263.71	1064695.60	3
72	784248.97	1064726.43	3	150	784263.98	1064695.82	3
73	784249.42	1064725.44	3	151	784264.31	1064696.01	3
74	784250.03	1064723.83	3	152	784264.87	1064696.11	3
75	784250.22	1064722.83	3	153	784265.79	1064696.17	3
76	784250.29	1064722.33	3	154	784266.34	1064696.09	3
77	784250.36	1064721.90	3	155	784264.18	1064696.61	3

# VÝKAZ DOSAVADNÍHO A NOVÉHO STAVU ÚDAJŮ KATASTRU NEMOVITOSTÍ

Dosavadní stav				Nový stav											
Označení pozemku parc. číslem	Výměra parcely		Druh pozemku Způsob využití	Označení pozemku parc. číslem	Výměra parcely		Druh pozemku Způsob využití	Typ stavby	Způsob určení výměry	Porovnání se stavem evidence právních vztahů					
	ha	m <sup>2</sup>			Díl přechází z pozemku označeného v katastru nemovitostí	Číslo listu vlastnictví				Výměra dílu		Označení dílu			
										ha	m <sup>2</sup>		dřívější poz. evidenci		
1683										1683		404			
1702										1702		649			
1706										1706		3618			
1710/7										1710/7		10001			
1710/8										1710/8		10001			
1735/1										1735/1		404			
1745										1745		371			
1747/2										1747/2		3599			

Oprávněný : dle právní smlouvy

Druh věcného břemene : dle právní smlouvy

<h2 style="margin: 0;">GEOMETRICKÝ PLÁN pro</h2> <p style="margin: 5px 0 0 0;">vymezení rozsahu věcného břemene k části pozemku</p>	Geometrický plán ověřil úředně oprávněný zeměměřický inženýr:	Stejnopis ověřil úředně oprávněný zeměměřický inženýr:
	Jméno, příjmení: <span style="background-color: black; color: black;">[REDACTED]</span>	Jméno, příjmení:
	Číslo položky seznamu úředně oprávněných zeměměřických inženýrů: 2774/2016	Číslo položky seznamu úředně oprávněných zeměměřických inženýrů:
	Dne: 2.9.2020 Číslo: 103/2020	Dne: Číslo:
	Náležitostmi a přesností odpovídá právním předpisům.	Tento stejnopis odpovídá geometrickému plánu v elektronické podobě uloženému v dokumentaci katastrálního úřadu.
Vyhotovitel: <span style="background-color: black; color: black;">[REDACTED]</span>	Katastrální úřad souhlasí s očíslováním parcel.	Ověření stejnopisu geometrického plánu v listinné podobě.
Číslo plánu: 2155-191517/2020 Okres: Beroun Obec: Hořovice Kat. území: Hořovice Mapový list: (DKM) Hořovice 3-2/14	KÚ pro Středočeský kraj KP Beroun Radka Levá PGP-1293/2020-202 2020.09.08 08:57:48 CEST	
Dosavadním vlastnickým pozemkům byla poskytnuta možnost seznámit se v terénu s průběhem navrhovaných nových hranic, které byly označeny předepsaným způsobem:		





1744

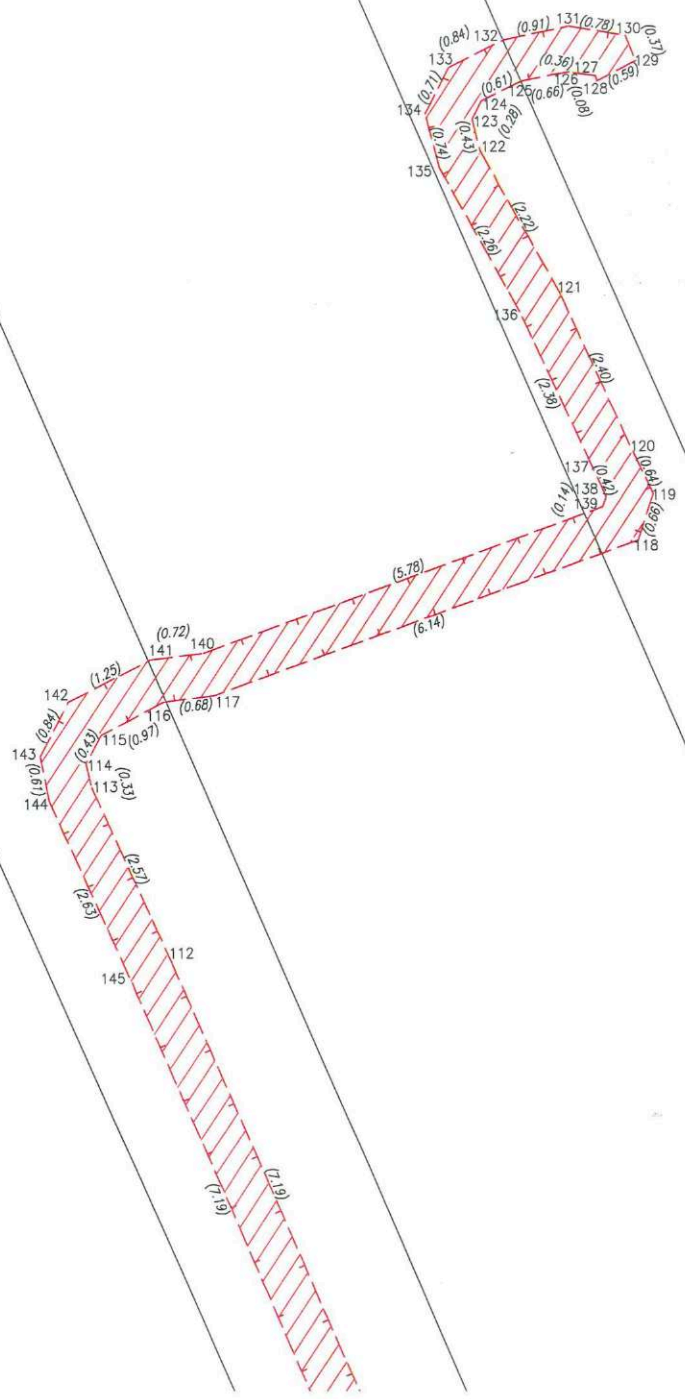

Q  
1747/2





1735/1

1735/9

1706

1707

1704

1806/1

168.3

