

Kupní smlouva
na
„Dodání nábytku pro MOP Radotín na základě rámcové dohody MV-48222-20/VZ-2020“

dle § 2079 a násl. zákona č.89/2012 Sb., Občanský zákoník, v platném znění.
(dále jen „občanský zákoník“) uzavřená na základě rámcové dohody
č. MV-48222-20/VZ-2020

Smluvní strany

1) Kupující:

Česká republika – Krajské ředitelství policie hlavního města Prahy
se sídlem: **Praha 4 (Nusle), Kongresová 1666/2, PSČ 140 00**
IČO: **751 51 472**
DIČ: **CZ 75151472**
zastoupená: **náměstkem ředitele Krajského ředitelství policie hlavního města Prahy pro ekonomiku
plk. Ing. Pavlem Dombrovským**
adresa: **Česká republika – Krajské ředitelství policie hlavního města Prahy
Poštovní příhrádka 122
110 01 Praha 1**
bankovní spojení: 
číslo účtu:
tel:
fax:
email:
dále jen kupující

2) Prodávající:

INTERIER TECH s.r.o.
se sídlem: **Za Drahou 253, Český Brod – Liblice, 282 01**
IČO: **290 58 155**
DIČ: **CZ 290 58 155**
zastoupená: 
bankovní spojení:
číslo účtu:
tel:
e-mail:
zapsána: **u IMS v Praze, oddíl C, vložka 163550**
dále jen prodávající

uzavírají,

na základě výsledku veřejné zakázky „**Dodání nábytku pro MOP Radotín na základě rámcové dohody MV-48222-20/VZ-2020**“, evidované pod č.j. KRPA-113283/ČJ-2021-0000VZ-H, vyhlášené jako veřejná zakázka podle ustanovení § 134 zákona č. 134/2016 Sb., o zadávání veřejných zakázek, ve znění pozdějších předpisů a podle ustanovení zákona č. 89/2012 Sb., Občanský zákoník, v platném znění (dále jen Občanský zákoník) **tuto kupní smlouvu**



Článek II.

Předmět plnění

- 2.1. Předmětem plnění je závazek prodávajícího dodat kupujícímu **nábytek** specifikovaný v příloze č. 1 – „Cenová a specifikační tabulka“. Dodání předmětu plnění zahrnuje, úplné a bezvadné provedení všech výrobních, dodávkových a montážních prací, a dále řádné předání včetně dopravy do místa plnění.
- 2.2. Předmět bude plněn za obchodních podmínek, které jsou stanoveny rámcovou dohodou č. MV-48222-20/VZ-2020 (dále jen „rámcová dohoda“), občanským zákoníkem a touto kupní smlouvou.
- 2.3. Kupující se zavazuje zboží převzít a zaplatit sjednanou cenu podle článku III a IV.
- 2.4. Kupující si vyhrazuje právo na zvýšení objemu předmětu plnění dle dodatečného přidělení finančních prostředků na základě momentální potřeby. Případně změny budou řešeny dodatkem k této kupní smlouvě.

Článek III.

Doba a místo plnění

- 3.1. Nákup a dodávka bude realizována na základě uzavřené kupní smlouvy, dodání zboží do 60 dnů po podpisu této kupní smlouvy.
- 3.2. O dodávce zboží je prodávající povinen, nejpozději do 48 hodin před uskutečněním, informovat odpovědného pracovníka kupujícího.
- 3.3. Odpovědný pracovník kupujícího je: 
- 3.4. 

Článek IV.
Kupní cena, platební podmínky

- 4.1. Jednotková cena požadovaného zboží je uvedena v příloze č. 1. této smlouvy.
Celková cena je stanovena ve výši:

Cena bez DPH	1 467 673,00 Kč
DPH 21%	308 211,33 Kč
<u>Cena celkem včetně DPH</u>	<u>1 775 884,33 Kč</u>

- 4.2. Smluvní kupní cena bude zahrnovat veškeré režijní náklady prodávajícího spojené s celními poplatky, dopravou předmětu plnění veřejné zakázky do místa plnění, pojištění.
- 4.3. Smluvní kupní cena je stanovena jako nejvyšší přístupná a bude uhrazena v souladu s platebními podmínkami stanovenými rámcovou smlouvou.

Článek V.
Všeobecné dodací podmínky

- 5.1. Kupující nabývá vlastnictví ke zboží jeho předáním od prodávajícího a potvrzením dokladu o převzetí zboží odpovědnou osobou kupujícího.
- 5.2. Prodávající se zavazuje dodávat požadované zboží v originálních obalech a nepoškozené.

Článek VI.
Platební podmínky

- 6.1. Prodávající je oprávněn fakturovat kupní cenu až po dodání zboží a potvrzení převzetí zboží kupujícím, Fakturu vystaví do 5-ti kalendářních dnů od dodání zboží.
- 6.2. Faktura bude zaslána na adresu kupujícího ve dvou vyhotoveních.
- 6.3. Faktura je splatná 30 dnů od jejího doručení kupujícímu.
- 6.4. Faktura musí obsahovat náležitosti dle § 29. zákona č. 235/2004 Sb., o dani z přidané hodnoty, ve znění pozdějších předpisů a náležitosti dle § 435 zákona č. 89/2012 Sb., Občanského zákoníku, v platném znění.
- 6.5. Faktura se považuje za proplacenou okamžikem odepsání fakturované částky z účtu kupujícího ve prospěch účtu prodávajícího.
- 6.6. Kupující je oprávněn fakturu do data splatnosti vrátit, aniž by se dostal do prodlení s její splatností, pokud obsahuje nesprávné cenové údaje rozdílné s ustanovením smlouvy, není ve dvou vyhotoveních, správně označená, nebo neobsahuje některou z dohodnutých náležitostí. Konkrétní důvody je kupující povinen uvést zároveň s vrácením faktury. U opravené nebo nové faktury běží nová lhůta splatnosti.

6.7. Fakturační adresa kupujícího:

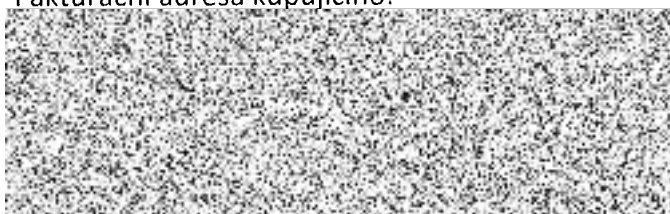

6.8. Zálohu na zboží kupující neposkytuje.

Článek VII. **Podstatné porušení smlouvy**

- 7.1. Smluvní strany pokládají za podstatné porušení smlouvy:
- a) nedodání zboží prodávajícím ani do 24 hod. po uplynutí dodací lhůty;
 - b) prodlení kupujícího se zaplacením ceny plnění;
 - c) nesplnění kvantitativních a kvalitativních požadavků kupujícího prodávajícím.

Článek VIII. **Záruka**

- 8.1. Prodávající prohlašuje, že zaručuje dohodnuté vlastnosti specifikované v rámcové dohodě č.j. MV-48222-20/VZ-2020 a to po dobu minimálně 60 měsíců.
- 8.2. Prodávající je v záruční lhůtě povinen odstranit závady do 30 dnů od oznámení závady kupujícímu.

Článek IX. **Smluvní pokuta a úrok z prodlení**

- 9.1. Kupující je oprávněn účtovat prodávajícímu smluvní pokutu ve výši 0,05% z celkové ceny dodaného zboží bez DPH za každý den prodlení dle bodu 3.2. této smlouvy. Zaplacením smluvní pokuty není dotčen nárok kupujícího na náhradu škody v částce, převyšující zaplacenou smluvní pokutu.
- 9.2. Prodávající je oprávněn účtovat kupujícímu úrok z prodlení 0,05% z fakturované částky bez DPH za každý den prodlení kupujícího s placením faktury.
- 9.3. Povinnost uhradit smluvní pokutu je 30 kalendářních dnů od obdržení výzvy druhé stran k jejímu zaplacení.

Článek X. **Závěrečná ustanovení**

- 10.1. Tato smlouva nabývá platnosti dnem elektronického podpisu oběma smluvními stranami a účinnosti zveřejněním v registru smluv. Kupující se zavazuje k jejímu uveřejnění.

- 10.2. Smluvní strany stvrzují elektronickým podpisem, že smlouvu uzavřely na základě své svobodné vůle a souhlasí se všemi podmínkami.
- 10.3. Obsah této kupní smlouvy se řídí rámcovou dohodou, a dále zejména zákonem č.89/2012 Sb., Občanský zákoník, v platném znění.
- 10.4. Tato smlouva je vyhotovená ve dvou stejnopisech, každý s platností originálu, jeden obdrží prodávající a jeden kupující.
- 10.5. Nedílnou součástí této smlouvy je: Příloha č. 1. - Cenová a specifikační tabulka

V Praze dne

V Českém Brodě dne

Za kupujícího:

Za prodávajícího:

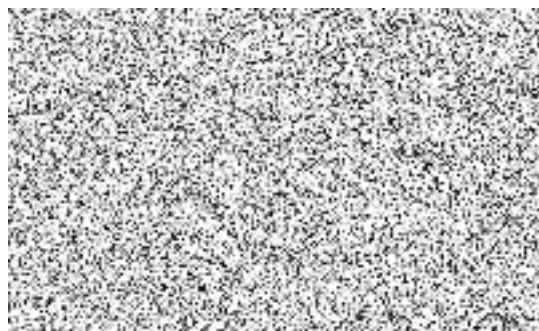
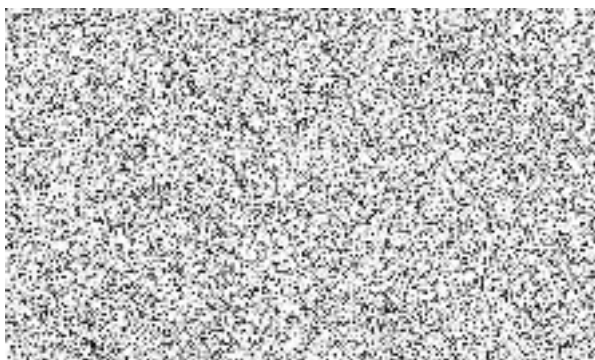

Dodavatel:

Název
IČ
SídloINTERIER TECH s.r.o.
29058155
Za Drahou 253, 282 01 Český Brod Liblice

Cenová a specifikační tabulka

P.č.	Poř.číslo RD	Název zboží	sumář 1-3 NP,kuch.	cena za jednotku v Kč bez DPH	cena za jednotku v Kč včetně DPH 21 %	cena celkem v Kč bez DPH	cena celkem v Kč včetně DPH
1	AT1	Stůl kancelářský psací rozměr 1450x700x730 do sestavy AT19 +větrací mřížka	1	2 516,00 Kč	3 044,36 Kč	2 516,00 Kč	3 044,36 Kč
2	AT4	Stůl kancelářský psací rozměr 1200x700x730 do sestavy AT 20	1	2 425,00 Kč	2 934,25 Kč	2 425,00 Kč	2 934,25 Kč
3	7	Kontejner mobilní-centrální zámek, 430x600x610, LTD 18 mm	21	3 258,00 Kč	3 942,18 Kč	68 418,00 Kč	82 785,78 Kč
4	M7	Kontejner mobilní-centrální zámek, 430x600x610, LTD 18 mm MANAŽER	4	3 258,00 Kč	3 942,18 Kč	13 032,00 Kč	15 768,72 Kč
5	AT9	Nástavec na stůl dřevěný dělený, 1800x320x470, horní deska LTD 25mm, jinak 18mm	1	2 160,00 Kč	2 613,60 Kč	2 160,00 Kč	2 613,60 Kč
6	AT11	přídavný stůl, spojovací plechy, 600x400 LTD 25mm	1	1 090,00 Kč	1 318,90 Kč	1 090,00 Kč	1 318,90 Kč
7	16	Stůl jednací přídavný oblý ovál s podpěrnou kov.nohou, 1600x450x730, LTD 25mm	11	975,00 Kč	1 179,75 Kč	10 725,00 Kč	12 977,25 Kč
8	17	Stůl konferenční kruhový, průměr 700, centrální noha, výška 650	4	3 200,00 Kč	3 872,00 Kč	12 800,00 Kč	15 488,00 Kč
9	18	Stůl konferenční obdélníkový 1000x600x650, kovové nohy	1	2 158,00 Kč	2 611,18 Kč	2 158,00 Kč	2 611,18 Kč
10	AT19	Stůl kancelářský rohový levý 1350/1200x700/700x730, LTD 25mm, kombinace LTD+kov	1	4 041,00 Kč	4 889,61 Kč	4 041,00 Kč	4 889,61 Kč
11	AT20	Stůl kancelářský rohový pravý 1350/1200x700/700x730, LTD 25mm, kombinace LTD+kov	1	4 041,00 Kč	4 889,61 Kč	4 041,00 Kč	4 889,61 Kč
12	21	Stůl pracovní univerzální 800x800x730, kovová konstrukce, LTD25mm (využití jako pracovní, jednací i jídelní)	3	2 203,00 Kč	2 665,63 Kč	6 609,00 Kč	7 996,89 Kč
13	AT21	Stůl pracovní univerzální 800x700x730, kovová konstrukce, LTD25mm (využití jako pracovní, jednací i jídelní)	2	2 753,00 Kč	3 331,13 Kč	5 506,00 Kč	6 662,26 Kč
14	22	Stůl pracovní univerzální 1200x800x730, kovová konstrukce, LTD25mm (využití jako pracovní, jednací i jídelní)	2	2 438,00 Kč	2 949,98 Kč	4 876,00 Kč	5 899,96 Kč
15	23	Stůl pracovní univerzální 1600x800x730, kovová konstrukce, LTD25mm (využití jako pracovní, jednací i jídelní)	6	2 635,00 Kč	3 188,35 Kč	15 810,00 Kč	19 130,10 Kč
16	AT23	Stůl atyp k recepci 1600x800x730 mm	4	3 293,00 Kč	3 984,53 Kč	13 172,00 Kč	15 938,12 Kč
17	AT23.1	Stůl pracovní univerzální 1000x600x730 do sestavy k AT24.1	1	3 293,00 Kč	3 984,53 Kč	3 293,00 Kč	3 984,53 Kč
18	AT23.2	Stůl pracovní univerzální 1500x500x730, kovová konstrukce, LTD25mm (využití jako pracovní, jednací i jídelní)	1	3 293,00 Kč	3 984,53 Kč	3 293,00 Kč	3 984,53 Kč
19	AT23.3	Stůl pracovní univerzální 1000x600x850	1	3 293,00 Kč	3 984,53 Kč	3 293,00 Kč	3 984,53 Kč
20	24	Stůl pracovní univerzální 1800x800x730, kovová konstrukce, LTD25mm (využití jako pracovní, jednací i jídelní)	21	2 796,00 Kč	3 383,16 Kč	58 716,00 Kč	71 046,36 Kč
21	AT24	Stůl atyp k recepci 1800x800x730 mm	1	3 495,00 Kč	4 228,95 Kč	3 495,00 Kč	4 228,95 Kč
22	AT24.1	Stůl pracovní univerzální 2200x800x730 do sestavy s AT23.1	1	3 495,00 Kč	4 228,95 Kč	3 495,00 Kč	4 228,95 Kč
23	AT25	lavička 1000x400x450	1	4 047,00 Kč	4 896,87 Kč	4 047,00 Kč	4 896,87 Kč
24	AT25.1	Stůl pracovní univerzální 2000x800x730 mm, kovová konst., LTD25mm	4	4 047,00 Kč	4 896,87 Kč	16 188,00 Kč	19 587,48 Kč
25	AT25.2	lavička 1500x400x450	1	4 047,00 Kč	4 896,87 Kč	4 047,00 Kč	4 896,87 Kč
26	AT25.3	lavička 1800x400x450	4	4 047,00 Kč	4 896,87 Kč	16 188,00 Kč	19 587,48 Kč
27	26	Skříň knihovna prosklená 800x440x1780, 3/5 sklo, 2/5 plně dveře, 1 mezistěna, LTD 18mm	16	4 032,00 Kč	4 878,72 Kč	64 512,00 Kč	78 059,52 Kč
28	27	Skříň registrační šanonová, 800x440x1780, plně dveře, mezistěna, LTD 18mm	1	3 324,00 Kč	4 022,04 Kč	3 324,00 Kč	4 022,04 Kč
29	AT27	atypická skříň pro podstavovou lednici a kávovar 700x600x1790 mm	1	4 155,00 Kč	5 027,55 Kč	4 155,00 Kč	5 027,55 Kč
30	30	Skříň 2-dveřová šatní 800x600x1780, plně dveře, šatní vložka, mezistěna, LTD 18mm	16	3 888,00 Kč	4 704,48 Kč	62 208,00 Kč	75 271,68 Kč
31	AT30	botník 1120x370x2140 mm otevřený	1	4 860,00 Kč	5 880,60 Kč	4 860,00 Kč	5 880,60 Kč
32	AT30.1	atypická skříň -elektro nabíjení 800x420x1780 mm	1	4 860,00 Kč	5 880,60 Kč	4 860,00 Kč	5 880,60 Kč
33	31	Skříň 2-dveřová policová 800x440x1780, 3/5 police, 2/5 plně dveře, LTD 18mm	8	2 895,00 Kč	3 502,95 Kč	23 160,00 Kč	28 023,60 Kč
34	32	Skříň otevřená policová 800x420x1780, 5/5 police, pevná mez., LTD 18mm	1	2 194,00 Kč	2 654,74 Kč	2 194,00 Kč	2 654,74 Kč
35	AT32	Skříň závěsná 1580x400x340 mm otevřená	1	2 742,00 Kč	3 317,82 Kč	2 742,00 Kč	3 317,82 Kč
36	AT32.1	atypická deska za dakt. Stolek 1200x1900x18 mm	1	2 742,00 Kč	3 317,82 Kč	2 742,00 Kč	3 317,82 Kč
37	33	Skříň roletová policová se zámekem s úchl.lístou 800x420x1780, mezistěna, LTD 18mm	11	8 174,00 Kč	9 890,54 Kč	89 914,00 Kč	108 795,94 Kč
38	35	Skříňka rohová nízká s 1 polici, 420x420x720, LTD 18mm	8	1 534,00 Kč	1 856,14 Kč	12 272,00 Kč	14 849,12 Kč
39	36	Skříňka s dvířky nízká s 1 polici, 800x440x720, plně dveře, LTD 18mm	8	2 017,00 Kč	2 440,57 Kč	16 136,00 Kč	19 524,56 Kč
40	38	Police závěsná kombinace LTD+kov, 760x230x220, LTD 18mm	21	600,00 Kč	726,00 Kč	12 600,00 Kč	15 246,00 Kč
41	43	Věšáková stěna 600x18x1200	23	803,00 Kč	729,63 Kč	13 869,00 Kč	16 781,49 Kč
42	AT43	zrcadlo 600x18x1200	1	753,00 Kč	911,13 Kč	753,00 Kč	911,13 Kč
43	44	Průchodka pro kabeláž průměr 60mm	55	74,00 Kč	89,54 Kč	4 070,00 Kč	4 924,70 Kč
44	45	Elektrokanál pro vedení el.instalace pro stolový nábytek 1000/1200/1400x60x100	18	369,00 Kč	446,49 Kč	6 642,00 Kč	8 036,82 Kč
45	46	Věšák stojanový kovový (černý nebo chrom)+odkládání deštníků	12	1 006,00 Kč	1 217,26 Kč	12 072,00 Kč	14 607,12 Kč
46	47	Šatní skříň služební s nástavcem	15	9 030,00 Kč	10 926,30 Kč	135 450,00 Kč	163 894,50 Kč
47	AT47	Šatní skříň služební s nástavcem š. 800x600x2500	4	11 287,00 Kč	13 657,27 Kč	45 148,00 Kč	54 629,08 Kč
52	49	Dataport- přípojné místo ke stolu pracovní univerzální (2x220V,2xRJ45,1xUSB), mechanický, otočný	4	4 414,00 Kč	5 340,94 Kč	17 656,00 Kč	21 363,76 Kč
53	AT51	boční panel recepce - atyp	1	577,00 Kč	698,17 Kč	577,00 Kč	698,17 Kč
54	AT52	čelní panel recepce - atyp	1	822,00 Kč	994,62 Kč	822,00 Kč	994,62 Kč
55	AT52.1	atypický čelní panel ke stolu k AT24.1.	1	822,00 Kč	994,62 Kč	822,00 Kč	994,62 Kč
56	AT52.2	obkladová deska za lavici 2500x300x18 mm	1	822,00 Kč	994,62 Kč	822,00 Kč	994,62 Kč
57	54	M - skříňka nízká dvoudveřová policová 2M	3	2 193,00 Kč	2 653,53 Kč	6 579,00 Kč	7 960,59 Kč

58	55	M - skříňka roletová policová 2M - pravá	10	3 898,00 Kč	4 716,58 Kč	38 980,00 Kč	47 165,80 Kč
59	56	M - skříňka roletová policová 2M - levá	10	4 122,00 Kč	4 987,62 Kč	41 220,00 Kč	49 876,20 Kč
60	58	M - skříňka dvoudveřová s nikou 3M	3	2 497,00 Kč	3 021,37 Kč	7 491,00 Kč	9 064,11 Kč
61	59	M - skříňka dvoudveřová policová 3M	6	2 536,00 Kč	3 068,56 Kč	15 216,00 Kč	18 411,36 Kč
62	61	M - skříň dvoudveřová policová 5M	1	3 396,00 Kč	4 109,16 Kč	3 396,00 Kč	4 109,16 Kč
63	62	M - knihovna prosklená 3/5 sklo, 2/5 plně dveře 5M	3	3 380,00 Kč	4 089,80 Kč	10 140,00 Kč	12 269,40 Kč
64	63	M - skříň šatní s polici a šatním výsuvem 5M	4	2 991,00 Kč	3 619,11 Kč	11 964,00 Kč	14 476,44 Kč
65	65	M - skříň roletová policová 5M - levá	1	7 779,00 Kč	9 412,59 Kč	7 779,00 Kč	9 412,59 Kč
66	70	Kancelářské křeslo čalouněné, opěrák ze síťoviny - černá látka, nosnost 150 kg	1	5 491,00 Kč	6 644,11 Kč	5 491,00 Kč	6 644,11 Kč
67	71	Kancelářské křeslo síťované, opěrák a sedák ze síťoviny - nosnost 130 kg	1	13 768,00 Kč	16 659,28 Kč	13 768,00 Kč	16 659,28 Kč
68	73	Kancelářská židle čalouněná, 130kg, černá látka	23	4 254,00 Kč	5 147,34 Kč	97 842,00 Kč	118 388,82 Kč
69	74	Židle dřevěná čalouněná s kovovou kostrou ,chromová kostra, buk, látka modrá- 130 kg	3	3 078,00 Kč	3 724,38 Kč	9 234,00 Kč	11 173,14 Kč
70	75	Židle dřevěná s kovovou kostrou chromová kostra, buk - 130 kg	14	2 738,00 Kč	3 312,98 Kč	38 332,00 Kč	46 381,72 Kč
71	80	Židle kovová čalouněná konferenční - bez područek, šedá kostra, modrá látka - 130 kg	28	2 011,00 Kč	2 433,31 Kč	56 308,00 Kč	68 132,68 Kč
72	81	Židle kovová konferenční se síťovaným opěrákem a čalouněným sedákem - s područkami - nosnost 120 kg, chromová kostra, modrá látka	33	1 237,00 Kč	1 496,77 Kč	40 821,00 Kč	49 393,41 Kč
73	82	Židle kovová čalouněná konferenční - s područkami - 130 kg	4	2 290,00 Kč	2 770,90 Kč	9 160,00 Kč	11 083,60 Kč
74	AT83	Lavice čekárenská dřevěná skofepina BUK 3-místná - nosnost 390 kg	1	11 698,00 Kč	14 154,58 Kč	11 698,00 Kč	14 154,58 Kč
75	AT83.1	Lavice atypická ke křeslu 85 čalouněná 3-místná, chromová kostra, látka modrá	1	11 698,00 Kč	14 154,58 Kč	11 698,00 Kč	14 154,58 Kč
77	85	Křeslo kovové čalouněné pevně s područkami - chromová kostra, látka modrá, nosnost 120 kg	6	3 326,00 Kč	4 024,46 Kč	19 956,00 Kč	24 146,76 Kč
78	AT86	palanda (jako 2x 2 postele) 2x atyp 8586,00=17172	2	17 172,00 Kč	20 778,12 Kč	34 344,00 Kč	41 556,24 Kč
79	AT29	Skříňka pro vestavnou troubu 862 mm výška, LTD 18mm	2	3 400,00 Kč	4 114,00 Kč	6 800,00 Kč	8 228,00 Kč
80	AT37	Skříňka 1 zásuvová s dveřmi SPZ 600	4	3 335,00 Kč	4 035,35 Kč	13 340,00 Kč	16 141,40 Kč
81	AT36	Skříňka spodní jednodveřová 600	4	2 521,00 Kč	3 050,41 Kč	10 084,00 Kč	12 201,64 Kč
82	AT36.1	Skříňka spodní jednodveřová pro myčku 600	2	2 521,00 Kč	3 050,41 Kč	5 042,00 Kč	6 100,82 Kč
83	AT54	Skříňka spodní 2 dveřová 800	1	2 741,00 Kč	3 316,61 Kč	2 741,00 Kč	3 316,61 Kč
84	AT54.1	Skříňka 1-dveřová horní 600	10	2 741,00 Kč	3 316,61 Kč	27 410,00 Kč	33 166,10 Kč
85	AT54.2	Skříňka 2-dveřová horní 800	1	2 741,00 Kč	3 316,61 Kč	2 741,00 Kč	3 316,61 Kč
86	AT55	Skříňka horní nad digestoř s výřezem 600	3	4 872,00 Kč	5 895,12 Kč	14 616,00 Kč	17 685,36 Kč
87	AT56	pracovní deska tl.38mm, 3100 TITAN	2	5 152,00 Kč	6 233,92 Kč	10 304,00 Kč	12 467,84 Kč
88	AT56.1	pracovní deska tl.38mm, 2700 TITAN	1	5 152,00 Kč	6 233,92 Kč	5 152,00 Kč	6 233,92 Kč
89	AT55.1	obkladové desky nad pracovní deskou 3100	2	4 872,00 Kč	5 895,12 Kč	9 744,00 Kč	11 790,24 Kč
90	AT55.2	obkladové desky nad pracovní deskou 2700	1	4 872,00 Kč	5 895,12 Kč	4 872,00 Kč	5 895,12 Kč
91	AT51	soubor vykrývacích lišt, horní, spodní š. 100	2	577,00 Kč	698,17 Kč	1 154,00 Kč	1 396,34 Kč
92		dřez s odkapem FRANKE ETN 614 ETHOS	3	2 350,00 Kč	2 843,50 Kč	7 050,00 Kč	8 530,50 Kč
93		vodovodní baterie FRANKE FC 650	3	2 950,00 Kč	3 569,50 Kč	8 850,00 Kč	10 708,50 Kč
94		digestoř vestavná FRANKE FBI 532 H XS+ filtr	3	3 650,00 Kč	4 416,50 Kč	10 950,00 Kč	13 249,50 Kč
95		sokl pro skříňové prvky 3100 + 1 boční systémový ALU	2	1 820,00 Kč	2 202,20 Kč	3 640,00 Kč	4 404,40 Kč
96		sokl pro skříňové prvky přední 2x + boční 3050 sada systémové ALU	1	1 950,00 Kč	2 359,50 Kč	1 950,00 Kč	2 359,50 Kč
Celková nabídková cena						1 467 673,00	1 775 884,33

provedení nábytku standard v bříze 1715
provedení nábytku manažer kombinace bílá a břiza sněžná
kuchyně bílé W980 ST2 korpusy, dveře břiza sněžná 1715
barva koster sedacího nábytku a barva látek uvedena u položek v tabulce
kuchyňský nábytek

