



SMLOUVA o zřízení věcného břemene č.: BM-014330074361/001-ADS

Město Šlapanice

sídlo: Masarykovo náměstí 100/7, Šlapanice, 664 51 Šlapanice
IČO: 00282651
DIČ: CZ00282651
zapsána:
zastoupena: **Mgr. Michaela Trněná**, starostka
číslo účtu: 19-23122641/0100
vlastnický podíl: **1/1**

(dále jen „**Povinná**“)

na straně jedné

a

EG.D, a.s.

se sídlem: Lidická 1873/36, Černá Pole, 602 00 Brno
IČO: 280 85 400
DIČ: CZ280 85 400
zapsána: Společnost je zapsána v Obchodním rejstříku vedeném Krajským soudem v Brně, oddíl B., vložka 8477
zastoupená: [redacted] Manažer věcných břemen na základě pověření ze dne 18. 1. 2021
bankovní spojení: Komerční banka, a.s.
číslo účtu: 27-9426120297/0100

(dále jen „**Oprávněná**“)

na straně druhé

(Povinná a Oprávněná společně rovněž jako „**Smluvní strany**“)

uzavřely níže uvedeného dne, měsíce a roku tuto:

Smlouvu o zřízení věcného břemene č.: BM-014330074361/001-ADS (dále jen „SMLOUVA“)

k provedení (v souladu s) ustanovení § 25 odst. 4 zákona č. 458/2000 Sb., energetický zákon v platném znění,
a §1257 a násl. zákona č. 89/2012 Sb., občanský zákoník

ČLÁNEK I. - ÚVODNÍ UJEDNÁNÍ

1.1. Oprávněná je provozovatelem distribuční soustavy (dále jen „PDS“) na území vymezeném licenci. Distribuční soustava je provozována ve veřejném zájmu. PDS má povinnost zajišťovat spolehlivé provozování, obnovu a rozvoj distribuční soustavy na území vymezeném licenci, přičemž zřízení tohoto věcného břemene je ze strany Oprávněné jedním ze zákonem daných předpokladů pro plnění této povinnosti.

1.2. Povinná prohlašuje, že je jediným a výlučným vlastníkem

- pozemku parc.č. **106/1, 179, 263/1, 281/10, 338/6, 339/34, 37/1, 37/2** v katastrálním území Bedřichovice, obec Šlapanice, okres Brno-venkov (dále jen „Pozemek“). Katastrální úřad pro

Kontakty ve věci smlouvy o VB:

- ve věcech technických:

Ing. [redacted]

- na zhotovitele smlouvy:

[redacted]

BM-1040012917/14330074361/001-ADS

Jihomoravský kraj, Katastrální pracoviště Brno-venkov eviduje předmětný Pozemek zapsaný v katastru nemovitostí na LV č. 10001 pro katastrální území Bedřichovice.

- 1.3. Pozemek se nachází na území vymezeném licenci, v němž Oprávněná provozuje distribuční soustavu. Oprávněná má povinnost zřídit věcné břemeno umožňující zřídit a provozovat ve smyslu § 25 odst. 3 písm. e) energetického zákona na Pozemku zařízení distribuční soustavy.
- 1.4. Distribuční soustava je liniovou stavbou ve smyslu § 509 zákona č. 89/2012 Sb., občanský zákoník a nejedná se tak o součást pozemku.

ČLÁNEK II. - PŘEDMĚT SMLOUVY

- 2.1. Předmětem Smlouvy je zřízení a vymezení věcného břemene podle §25 odst. 4 energetického zákona a to jako osobní služebnost ve prospěch PDS dle tohoto zákona (dále též jen „věcné břemeno“). Obsah věcného břemene je specifikován v článku III. této Smlouvy na Pozemku ve prospěch Oprávněné v rozsahu uvedeném ve Smlouvě a vyplývajícím z příslušných ustanovení energetického zákona.

ČLÁNEK III. - SPECIFIKACE VĚCNÉHO BŘEMENE

- 3.1. Smluvní strany se dohodly, že Povinná, jako vlastník Pozemku, zřizuje k Pozemku ve prospěch Oprávněné právo věcného břemene podle §25 odst. 4 energetického zákona, když jeho obsah a rozsah jeho výkonu je blíže uveden v příslušných ustanoveních energetického zákona.
- 3.2. Smluvní strany berou na vědomí, že se změnou vlastníka Pozemku přechází i práva a povinnosti vyplývající z věcného břemene na nabyvatele Pozemku.
- 3.3. Oprávněná je vlastníkem a provozovatelem stavby „**Bedřichovice, Lipová, úprava DS**“. Smluvní strany se za účelem umístění distribuční soustavy - **kabelové vedení NN, pojistkové skříně, podpěrné body** (dále jen „distribuční soustava“) na Pozemku a za účelem jejího provozování dohodly na zřízení věcného břemene, jehož obsahem je právo Oprávněné zřídit a provozovat distribuční soustavu na Pozemku. Věcné břemeno zahrnuje též právo Oprávněné provádět na distribuční soustavě úpravy za účelem její obnovy, výměny, modernizace nebo zlepšení její výkonnosti, včetně jejího odstranění.
- 3.4. Rozsah věcného břemene vymezuje:
 - Geometrický plán č.: 191-2431/2021 zhotovený firmou ADITIS s.r.o., který ověřil(a) [REDAKCE] dne 02.06.2021 pod č.: 832/2021 a za Katastrální úřad pro Jihomoravský kraj, Katastrální pracoviště Brno-venkov potvrdil(a) [REDAKCE] dne 07.06.2021 pod č.: 2185/2021
Citovaný geometrický plán je přílohou a nedílnou součástí této Smlouvy.
- 3.5. Povinná z věcného břemene bere na vědomí, že distribuční soustava je chráněna ochrannými pásmy dle energetického zákona. Ochranné pásmo slouží k zajištění spolehlivého provozu distribuční soustavy a k ochraně života, zdraví a majetku osob.
- 3.6. Povinná z věcného břemene je povinna strpět výkon práva Oprávněné vyplývající z této smlouvy a energetického zákona a zdržet se veškeré činnosti, co vede k ohrožení součásti distribuční soustavy a omezení výkonu tohoto práva Oprávněné.
- 3.7. Věcné břemeno zřízené touto Smlouvou se sjednává jako časově neomezené a zaniká v případech stanovených zákonem.

ČLÁNEK IV. - DALŠÍ PRÁVA

- 4.1. Oprávněná z věcného břemene má ve vztahu k Pozemku dále oprávnění, která jí, jako PDS, vznikem věcného břemene dle této Smlouvy přísluší ze zákona, a to z ustanovení § 25 odst. 3 písm. f) a g) energetického zákona, především pak:
- vstupovat a vjíždět na Pozemek v souvislosti s realizací práv vyplývajících jí z věcného břemene podle odst. 3.3. článku III. této Smlouvy.
- 4.2. Oprávněná je povinna při výkonu oprávnění popsaných shora postupovat coby PDS striktně ve smyslu § 25 odst. 8 energetického zákona, tj. co nejvíce šetřit práva Povinné a vstup na Pozemek jí bezprostředně oznámit. Po skončení prací je povinna uvést Pozemek do předchozího stavu, a není-li to možné s ohledem na povahu provedených prací, do stavu odpovídajícího předchozímu účelu nebo užívání Pozemku a bezprostředně oznámit tuto skutečnost Povinné. Po provedení odstranění nebo okleštění stromů je povinna na svůj náklad provést likvidaci vzniklého klestu a zbytků po těžbě.

ČLÁNEK V. - CENA A PLATEBNÍ PODMÍNKY

- 5.1. Věcné břemeno podle této Smlouvy se zřizuje úplatně.
- 5.2. Jednorázová náhrada za zřízení věcného břemene se sjednává ve výši **176000,00 Kč** (slovy: stosedmdesátšesttisíc).
- K této částce bude připočítána platná sazba DPH.
- 5.3. Jednorázová úplata, která odpovídá hodnotě zřizovaného práva, bude Povinné uhrazena na základě daňového dokladu – faktury s termínem splatnosti min. 21 dnů vystavené Povinnou do 30 dnů od doručení vyznění o provedeném vkladu do katastru nemovitostí dle této Smlouvy.
Daňový doklad – faktura musí být vystavena na fakturační společnost: **EG.D, a.s.**
Povinná poznámka – uvedení čísla smlouvy na daňovém dokladu (faktuře):
Úhrada věcného břemene dle smlouvy EG.D číslo **BM-014330074361/001-ADS**
Daňový doklad - faktura bude zaslána na adresu: **EGD electronic invoice, P.O.Box 13, Praha 225 13.**

ČLÁNEK VI. - VKLAD VĚCNÉHO BŘEMENE DO VEŘEJNÉHO SEZNAMU

- 6.1. Smluvní strany se dohodly, že návrh na zahájení řízení o zápisu práva věcného břemene zřizovanému touto Smlouvou k Pozemku do katastru nemovitostí bude podán příslušnému katastrálnímu úřadu Oprávněnou. Správní poplatek za návrh na zahájení řízení o povolení vkladu práva do katastru nemovitostí uhradí Oprávněná.
- 6.2. Věcné břemeno podle této Smlouvy vzniká v souladu s ustanovením občanského zákoníku zápisem do veřejného seznamu (katastr nemovitostí). Právní účinky zápisu nastávají k okamžiku, kdy návrh na zápis došel příslušnému katastrálnímu úřadu.

ČLÁNEK VII. - DOLOŽKA DLE ZÁKONA O OBCÍCH

- 7.1. Povinná z věcného břemene prohlašuje, že tato Smlouva je uzavřena v souladu s ustanovením §41 odst. 2 zákona č. 128/2000Sb., o obcích v platném znění.
- 7.2. Uzavření této Smlouvy bylo schváleno na 90. schůzi Rady města Šlapanice dne 11.08.2021.

Kontakty ve věci smlouvy o VB:

- ve věcech technických:

- na zhotovitele smlouvy:

BM-1040012917/14330074361/001-ADS

ČLÁNEK VIII. - OSTATNÍ UJEDNÁNÍ

- 8.1. Smluvní strany se zavazují, že pokud příslušný katastrální úřad vyzve účastníky k odstranění případných nedostatků návrhu na zahájení řízení o povolení vkladu, případně listiny, na základě které má být právo zapsáno, vyvinou potřebnou součinnost k jejich odstranění ve stanovené lhůtě.
- 8.2. V případě, že příslušný katastrální úřad v řízení o povolení vkladu řízení zastaví či zamítne, Smluvní strany se zavazují poté uzavřít ve lhůtě do 30 - ti kalendářních dní ode dne doručení rozhodnutí katastrálního úřadu o zastavení či zamítnutí vkladu oběma Smluvním stranám novou Smlouvu s totožným obsahem za stejných cenových podmínek, ve které budou odstraněny všechny nedostatky, které bránily povolení vkladu práva dle této smlouvy, bude-li to možné.
- 8.3. Oprávněná je povinna (prostřednictvím mandátáře) doručit kopii návrhu na zahájení řízení o povolení vkladu práva do KN s vyznačením data přijetí (podání) na KP KÚ (nebo jiného dokladu o doručení – doručenký) do 5-ti pracovních dnů na adresu Povinné ode dne podání na katastrálním úřadě. Smluvní strany si mohou smluvně dohodnout i jiný (alternativní) způsob doručení návrhu na zahájení řízení, například faxem, mailem apod.

ČLÁNEK IX. – OCHRANA OSOBNÍCH ÚDAJŮ:

- 9.1. V tomto článku jsou uvedeny základní informace o zpracování osobních údajů zástupců Povinné Oprávněnou. Podrobné informace jsou dostupné na www.egd.cz v sekci Ochrana osobních údajů.
- 9.2. Oprávněná bude zpracovávat osobní údaje zástupce Povinné na základě svého oprávněného zájmu pro účely přípravy, uzavření a plnění této Smlouvy, vnitřní evidence a kontroly, ochrany právních nároků a provozních potřeb. Proti takovému zpracování má zástupce Povinné právo podat námitku.
- 9.3. Podpisem této Smlouvy zástupce Povinné potvrzuje, že se seznámil s informacemi uvedenými v tomto článku a dalšími informacemi o zpracování osobních údajů dostupnými na www.egd.cz v sekci Ochrana osobních údajů, a to včetně práv, které Povinné a jejím zástupcům náleží.

ČLÁNEK X. - ZÁVĚREČNÁ UJEDNÁNÍ

- 10.1. Smlouva nabývá účinnosti okamžikem jejího uzavření. Pro případ, že Smlouva není uzavírána za přítomnosti obou Smluvních stran, platí, že Smlouva nebude uzavřena, pokud ji Povinná či Oprávněná podepíše s jakoukoliv změnou či odchylkou, byť nepodstatnou, nebo dodatkem, ledaže druhá Smluvní strana takovou změnu či odchylku nebo dodatek následně schválí.
- 10.2. Smlouva může být měněna nebo doplňována pouze formou vzestupně číslovaných písemných dodatků podepsaných oběma Smluvními stranami.
- 10.3. Smlouva a právní vztahy z ní vyplývající se řídí právním řádem České republiky.
- 10.4. Na právní vztahy vyplývající nebo související s touto Smlouvou a v ní nebo v energetickém zákoně výslovně neupravené se přiměřeně uplatní ustanovení občanského zákoníku.
- 10.5. Smlouva je sepsána v 3 stejnopisech, z nichž po jednom obdrží Povinná a Oprávněná a jeden stejnopis bude Oprávněnou použit pro účely příslušného řízení o zápisu věcného břemene do katastru nemovitostí.
- 10.6. Smluvní strany prohlašují, že si Smlouvu před jejím podpisem přečetly, že byla uzavřena po vzájemné

Kontakty ve věci smlouvy o VB:

- ve věcech technických:

- na zhotovitele smlouvy:

BM-1040012917/14330074361/001-ADS

ev. č. 0226/2021
SLP-KS/55445-21/VOJ

dohodě, podle jejich pravé a svobodné vůle, dobrovolně, určitě, vážně a srozumitelně, nikoliv v tísní, pod nátlakem ani za nápadně nevýhodných podmínek, což stvrzují svými podpisy. Smluvní strany prohlašují, že Smlouva představuje úplnou dohodu o veškerých jejích náležitostech a neexistují náležitosti, které by smluvní strany neujednaly.

Povinná

V(ve)....., dne 9.9.21

Oprávněná

01-09-2021

V (ve): Brno, dne.....

ŘÍŠARANICE

Manažer věcných břemen, na základě pověření ze dne 18. 1. 2021

Kontakty ve věci smlouvy o VB:

- ve věcech technických:
- na zhotovitele smlouvy:

Ing. Dana Mrvová - +420 724 053 143
Gabriela Dobiášová - +420 544 502 856

BM-1040012917/14330074361/001-ADS

5/5

VÝKAZ DOSAVADNÍHO A NOVÉHO STAVU ÚDAJŮ KATASTRU NEMOVITOSTÍ

Dosavadní stav				Nový stav													
Označení pozemku parc. číslem	Výměra parcely		Druh pozemku	Označení pozemku parc. číslem	Výměra parcely		Druh pozemku	Typ stavby	Způsob využití	Zpús. určení výměr	Porovnání se stavem evidence právních vztahů						
	ha	m ²	Způsob využití		ha	m ²	Způsob využití	Díl přechází z pozemku označeného v katastru nemovitostí			dřívější poz. evidenci	Číslo listu vlastnictví	Výměra dílu		Označení dílu		
											ha	m ²					
4/1													4/1	169			
4/2													4/2	169			
12													12	272			
18													18	159			
24													24	162			
29													29	97			
32													32	210			
35													35	71			
37/1													37/1	10001			
37/2													37/2	10001			
38													38	104			
43/3													43/3	260			
44													44	259			
47													47	259			
53/1													53/1	262			
53/2													53/2	152			
58													58	60000			
59													59	57			
60													60	49			
63													63	66			
64													64	53			
106/1													106/1	10001			
107/1													107/1	214			
107/2													107/2	209			
179													179	10001			
180													180	60000			
263/1													263/1	10001			
281/10													281/10	10001			
338/6													338/6	10001			
339/34													339/34	10001			

Druh věcného břemene: dle listin
Oprávněný: dle listin

KLAD LISTŮ

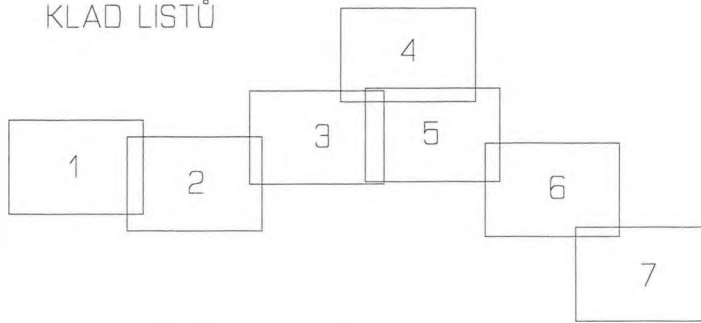

GEOMETRICKÝ PLÁN pro vymezení rozsahu věcného břemene k části pozemku	Geometrický plán ověřil úředně oprávněný zeměměřický inženýr: Jméno, příjmení: [redacted]	Stejnopis ověřil úředně oprávněný zeměměřický inženýr: Jméno, příjmení: Ing. Martin Šklíba
	Číslo položky seznamu úředně oprávněných zeměměřických inženýrů: 345/95	Číslo položky seznamu úředně oprávněných zeměměřických inženýrů: 2785/2016
	Dne: 2. června 2021 Číslo: 832/2021	Dne: 25.6.2021 Číslo: 1449/2021
	Nálezitostní a přesnostní odpovídá právním předpisům	
Vyhotovitel: ADITIS Rokytova 2667/20 615 00 Brno IČO: 26290821 www.aditis.cz	Katastrální úřad souhlasí s očíslováním parcel. KÚ pro Jihomoravský kraj KP Brno-venkov [redacted]	Ověření stejnopisu geometrického plánu v listinné podobě. [redacted]
Číslo plánu: 191-2431/2021 Okres: Brno-venkov Obec: Šlapanice Kat. území: Bedřichovice Mapový list: Brno 6-1/42 Dosavadním vlastníkům pozemků byla poskytnuta možnost seznámit se v terénu s průběhem navrhovaných nových hranic, které byly označeny předepsaným způsobem.		

Seznam souřad							
Číslo bodu	Souřadnice pro		Číslo bodu	Souřadnice pro		Číslo kv.	
	zápis do KN	X		zápis do KN	X		
1	590132.67	1163311.46	3	111	590195.89	1163265.47	3
2	590130.82	1163315.66	3	112	590197.73	1163263.99	3
3	590131.28	1163315.86	3	113	590196.14	1163264.84	3
4	590133.15	1163311.66	3	114	590196.36	1163265.29	3
5	590134.15	1163311.62	3	115	590197.95	1163264.45	3
6	590133.37	1163311.21	3	116	590203.91	1163261.39	3
7	590133.89	1163312.04	3	117	590204.13	1163261.83	3
8	590135.73	1163312.77	3	118	590205.93	1163260.23	3
9	590135.41	1163313.15	3	119	590206.17	1163260.67	3
10	590136.63	1163313.57	3	120	590208.69	1163259.28	3
11	590136.33	1163313.99	3	121	590206.40	1163260.06	3
12	590133.31	1163311.04	3	122	590208.83	1163259.76	3
13	590134.52	1163307.61	3	123	590209.84	1163259.02	3
14	590132.80	1163310.93	3	124	590210.00	1163259.50	3
15	590134.96	1163307.85	3	125	590211.00	1163259.45	3
16	590135.72	1163305.64	3	126	590211.28	1163258.87	3
17	590136.41	1163305.46	3	127	590211.64	1163257.94	3
18	590137.60	1163302.44	3	128	590211.98	1163258.30	3
19	590135.97	1163305.21	3	129	590212.55	1163256.96	3
20	590138.04	1163302.66	3	130	590212.89	1163257.34	3
21	590138.07	1163301.38	3	131	590213.81	1163256.07	3
22	590138.48	1163301.68	3	132	590214.05	1163256.51	3
23	590138.64	1163300.44	3	133	590214.35	1163255.88	3
24	590138.75	1163301.25	3	134	590214.55	1163256.34	3
25	590139.06	1163300.72	3	135	590216.23	1163254.95	3
26	590141.09	1163297.34	3	136	590216.43	1163255.41	3
27	590141.47	1163297.65	3	137	590220.60	1163253.13	3
28	590147.72	1163289.25	3	138	590220.77	1163253.63	3
29	590148.02	1163289.67	3	139	590221.51	1163252.45	3
30	590148.45	1163288.94	3	140	590220.95	1163252.80	3
31	590148.47	1163289.48	3	141	590224.47	1163250.85	3
32	590149.85	1163289.41	3	142	590221.40	1163253.09	3
33	590149.67	1163289.87	3	143	590224.75	1163251.37	3
34	590150.74	1163289.77	3	144	590230.86	1163247.87	3
35	590150.52	1163290.23	3	145	590225.16	1163250.66	3
36	590151.41	1163290.09	3	146	590225.23	1163251.21	3
37	590151.05	1163290.51	3	147	590231.06	1163248.33	3
38	590151.52	1163290.58	3	148	590239.24	1163244.21	3
39	590151.92	1163290.31	3	149	590239.42	1163244.67	3
40	590152.09	1163289.41	3	150	590243.16	1163242.75	3
41	590152.41	1163289.81	3	151	590243.36	1163243.21	3
42	590152.80	1163288.99	3	152	590243.54	1163242.56	3
43	590152.82	1163289.56	3	153	590244.00	1163242.88	3
44	590153.29	1163289.28	3	154	590243.59	1163242.37	3
45	590154.33	1163290.22	3	155	590244.06	1163242.23	3
46	590154.24	1163290.81	3	156	590243.09	1163240.59	3
47	590155.02	1163290.98	3	157	590243.59	1163240.53	3
48	590154.69	1163290.57	3	158	590243.10	1163239.98	3
49	590154.63	1163291.30	3	159	590243.60	1163240.23	3
50	590142.24	1163305.00	3	160	590243.51	1163239.71	3
51	590142.36	1163305.40	3	161	590244.92	1163239.45	3
52	590142.72	1163304.89	3	162	590244.91	1163239.96	3
53	590142.68	1163304.76	3	163	590245.75	1163241.74	3
54	590140.95	1163303.45	3	164	590245.38	1163239.69	3
55	590141.31	1163303.09	3	165	590245.27	1163241.88	3
56	590140.64	1163303.17	3	166	590245.82	1163243.57	3
57	590140.92	1163302.76	3	167	590245.30	1163243.59	3
58	590134.28	1163304.68	3	168	590245.35	1163239.08	3
59	590134.57	1163304.27	3	169	590245.59	1163239.54	3
60	590127.93	1163300.58	3	170	590246.41	1163238.75	3
61	590129.66	1163301.58	3	171	590246.51	1163239.25	3
62	590129.95	1163301.17	3	172	590253.84	1163238.23	3
63	590128.17	1163300.14	3	173	590253.88	1163238.73	3
64	590157.31	1163287.37	3	174	590258.73	1163237.98	3
65	590157.63	1163287.75	3	175	590256.63	1163238.59	3
66	590158.13	1163286.75	3	176	590267.85	1163238.07	3
67	590158.39	1163287.17	3	177	590260.21	1163237.90	3
68	590159.29	1163286.18	3	178	590260.21	1163238.40	3
69	590159.53	1163286.62	3	179	590267.83	1163238.57	3
70	590161.94	1163284.71	3	180	590274.74	1163238.40	3
71	590162.14	1163285.17	3	181	590274.18	1163238.87	3
72	590163.46	1163284.21	3	182	590280.35	1163238.73	3
73	590163.68	1163284.67	3	183	590274.69	1163238.90	3
74	590165.57	1163282.80	3	184	590280.27	1163239.23	3
75	590165.85	1163283.20	3	185	590285.92	1163240.01	3
76	590167.41	1163281.46	3	186	590285.84	1163240.51	3
77	590167.67	1163281.88	3	187	590287.21	1163240.13	3
78	590166.67	1163280.81	3	188	590287.05	1163240.61	3
79	590166.95	1163281.23	3	189	590288.27	1163240.72	3
80	590170.31	1163279.48	3	190	590288.13	1163241.22	3
81	590170.50	1163279.97	3	191	590290.24	1163240.84	3
82	590171.77	1163278.48	3	192	590290.20	1163241.34	3
83	590170.91	1163279.69	3	193	590297.86	1163241.47	3
84	590172.07	1163278.88	3	194	590297.42	1163241.91	3
85	590174.62	1163276.26	3	195	590302.68	1163241.92	3
86	590174.98	1163276.60	3	196	590298.23	1163242.02	3
87	590175.54	1163274.95	3	197	590302.68	1163242.42	3
88	590175.90	1163275.31	3	198	590304.40	1163241.82	3
89	590177.88	1163273.16	3	199	590304.40	1163242.32	3
90	590178.14	1163273.58	3	200	590307.50	1163241.96	3
91	590179.50	1163272.34	3	201	590307.40	1163242.46	3
92	590179.74	1163272.78	3	202	590308.53	1163242.36	3
93	590184.33	1163269.65	3	203	590308.39	1163242.84	3
94	590184.57	1163270.09	3	204	590309.08	1163242.45	3
95	590188.09	1163267.76	3	205	590309.14	1163242.97	3
96	590188.35	1163268.20	3	206	590309.61	1163242.21	3
97	590188.91	1163267.19	3	207	590309.74	1163242.70	3
98	590189.20	1163267.60	3	208	590310.34	1163242.08	3
99	590187.97	1163263.03	3	209	590310.25	1163242.60	3
100	590187.59	1163262.07	3	210	590314.83	1163242.60	3
101	590187.32	1163262.79	3	211	590310.74	1163242.63	3
102	590187.45	1163263.15	3	212	590314.79	1163243.10	3
103	590188.06	1163263.82	3	213	590317.83	1163242.85	3
104	590187.56	1163263.94	3	214	590317.79	1163243.35	3
105	590189.43	1163267.13	3	215	590321.37	1163243.06	3
106	590190.20	1163267.86	3	216	590321.37	1163243.56	3
107	590190.04	1163268.38	3	217	590322.76	1163243.45	3
108	590190.59	1163267.81	3	218	590324.83	1163242.97	3
109	590190.75	1163268.29	3	219	590323.57	1163242.89	3
110	590195.72	1163264.99	3	220	590323.26	1163243.42	3

bodů			Číslo bodů			Souřadnice pro			zapis do KN		
Y			X			Y			X		
Kod	kv.		Kod	kv.		Kod	kv.		Kod	kv.	
221	590324.10	1163243.36	3	331	590415.33	1163249.27	3				
222	590331.62	1163244.01	3	332	590419.81	1163249.89	3				
223	590331.54	1163244.51	3	333	590415.72	1163248.85	3				
224	590333.29	1163244.74	3	334	590419.67	1163250.37	3				
225	590333.84	1163244.82	3	335	590425.26	1163251.92	3				
226	590336.28	1163245.14	3	336	590425.08	1163252.38	3				
227	590339.72	1163245.12	3	337	590432.65	1163254.95	3				
228	590336.77	1163245.22	3	338	590433.47	1163255.89	3				
229	590339.68	1163245.62	3	339	590436.00	1163256.54	3				
230	590344.32	1163245.30	3	340	590433.77	1163255.48	3				
231	590344.34	1163245.80	3	341	590435.58	1163256.87	3				
232	590345.77	1163245.15	3	342	590437.28	1163257.27	3				
233	590344.98	1163245.23	3	343	590437.06	1163257.73	3				
234	590345.15	1163245.72	3	344	590438.10	1163258.12	3				
235	590347.34	1163244.76	3	345	590440.05	1163258.00	3				
236	590346.48	1163245.49	3	346	590439.10	1163258.32	3				
237	590347.38	1163245.26	3	347	590439.89	1163258.48	3				
238	590353.61	1163245.29	3	348	590442.02	1163258.95	3				
239	590353.29	1163245.77	3	349	590441.98	1163259.49	3				
240	590363.79	1163246.26	3	350	590442.40	1163258.84	3				
241	590353.79	1163245.80	3	351	590442.57	1163259.32	3				
242	590363.73	1163246.76	3	352	590442.92	1163259.07	3				
243	590372.97	1163247.40	3	353	590415.50	1163247.92	3				
244	590372.67	1163247.86	3	354	590415.89	1163248.33	3				
245	590373.94	1163248.91	3	355	590415.85	1163247.71	3				
246	590373.48	1163249.11	3	356	590416.34	1163247.61	3				
247	590374.40	1163250.68	3	357	590401.90	1163245.68	3				
248	590374.04	1163249.27	3	358	590402.40	1163245.78	3				
249	590373.52	1163249.29	3	359	590384.48	1163244.49	3				
250	590373.88	1163250.70	3	360	590385.00	1163244.37	3				
251	590374.19	1163251.97	3	361	590384.14	1163243.95	3				
252	590373.71	1163251.77	3	362	590384.48	1163243.55	3				
253	590372.13	1163254.91	3	363	590383.30	1163243.59	3				
254	590373.36	1163252.28	7	364	590383.44	1163243.11	3				
255	590372.89	1163252.93	7	365	590374.31	1163242.08	3				
256	590371.75	1163254.57	3	366	590374.68	1163241.64	3				
257	590371.31	1163255.64	3	367	590368.79	1163241.40	3				
258	590370.86	1163255.33	3	368	590374.17	1163241.55	3				
259	590370.83	1163255.63	3	369	590369.05	1163240.93	3				
260	590370.29	1163256.49	3	370	590359.26	1163240.11	3				
261	590371.07	1163256.07	3	371	590368.24	1163240.82	3				
262	590369.93	1163256.11	3	372	590359.32	1163239.61	3				
263	590368.44	1163259.37	3	373	590348.65	1163238.84	3				
264	590368.04	1163259.07	3	374	590348.71	1163238.34	3				
265	590365.87	1163262.32	3	375	590343.55	1163238.34	3				
266	590365.51	1163261.98	3	376	590343.84	1163237.86	3				
267	590362.26	1163265.75	3	377	590343.85	1163235.09	3				
268	590361.92	1163265.37	3	378	590343.34	1163237.82	3				
269	590359.15	1163268.46	3	379	590344.35	1163235.14	3				
270	590358.82	1163268.09	3	380	590335.93	1163237.45	3				
271	590358.66	1163268.15	3	381	590335.99	1163236.95	3				
272	590358.65	1163269.54	3	382	590325.24	1163236.17	3				
273	590358.52	1163268.63	3	383	590325.46	1163235.67	7				
274	590358.21	1163269.28	3	384	590325.33	1163233.42	3				
275	590356.69	1163272.14	3	385	590324.96	1163235.63	7				
276	590356.29	1163271.84	3	386	590325.83	1163233.46	3				
277	590355.22	1163274.30	3	387	590325.58	1163232.96	3				
278	590354.86	1163273.94	3	388	590325.08	1163233.22	3				
279	590352.99	1163275.95	3	389	590324.90	1163232.88	3				
280	590352.69	1163275.55	3	390	590324.41	1163236.01	3				
281	590373.73	1163256.98	7	391	590318.96	1163235.60	3				
282	590373.39	1163257.37	7	392	590310.81	1163234.82	3				
283	590375.46	1163257.73	3	393	590314.88	1163234.71	3				
284	590374.68	1163257.51	3	394	590311.70	1163234.41	3				
285	590374.48	1163257.97	3	395	590311.44	1163234.26	3				
286	590375.28	1163258.19	3	396	590311.23	1163232.53	3				
287	590378.69	1163259.27	3	397	590310.94	1163234.22	3				
288	590378.29	1163259.63	3	398	590311.73	1163232.59	3				
289	590379.02	1163260.26	3	399	590311.24	1163232.03	3				
290	590378.80	1163261.17	8	400	590311.76	1163232.08	3				
291	590379.24	1163259.48	3	401	590310.75	1163234.30	3				
292	590379.40	1163260.74	8	402	590307.27	1163234.24	3				
293	590379.78	1163259.40	3	403	590307.33	1163233.74	3				
294	590377.87	1163257.16	3	404	590304.85	1163233.96	3				
295	590378.37	1163257.02	3	405	590304.91	1163233.46	3				
296	590377.80	1163255.56	3	406	590297.58	1163233.19	3				
297	590378.32	1163255.80	3	407	590298.44	1163232.77	3				
298	590380.18	1163253.83	8	408	590298.23	1163232.65	3				
299	590380.83	1163253.97	8	409	590298.15	1163230.04	3				
300	590382.55	1163252.10	3	410	590297.73	1163232.60	3				
301	590382.87	1163252.48	3	411	590298.65	1163230.04	3				
302	590383.32	1163251.42	3	412	590298.11	1163229.72	3				
303	590383.66	1163251.78	3	413	590298.63	1163229.83	3				
304	590384.02	1163250.70	3	414	590297.54	1163232.67	3				
305	590384.49	1163250.93	3	415	590292.03	1163231.82	3				
306	590385.32	1163244.57	3	416	590292.17	1163231.34	3				
307	590384.79	1163247.08	3	417	590290.73	1163231.40	3				
308	590385.78	1163244.83	3	418	590290.85	1163230.92	3				
309	590385.72	1163244.22	3	419	590288.53	1163231.02	3				
310	590385.94	1163244.70	3	420	590288.75	1163230.54	3				
311	590387.80	1163243.97	3	421	590286.26	1163229.23	3				
312	590387.80	1163244.47	3	422	590286.58	1163228.85	3				
313	590389.19	1163244.12	3	423	590285.08	1163228.17	3				
314	590389.11	1163244.62	3	424	590285.52	1163227.89	3				
315	590393.41	1163244.94	3	425	590284.44	1163226.21	3				
316	590393.14	1163245.42	3	426	590284.70	1163226.99	3				
317	590393.91	1163245.02	3	427	590285.41	1163227.57	3				
318	590393.99	1163244.72	3	428	590284.90	1163225.99	3				
319	590394.69	1163242.96	3	429	590284.47	1163225.31	3				
320	590394.91	1163243.68	3	430	590284.14	1163224.90	3				
321	590394.90	1163243.13	3	431	590284.73	1163224.92	3				
322	590400.07	1163245.90	3	432	590282.56	1163223.57	3				
323	590400.01	1163245.40	3	433	590283.65	1163225.07	3				
324	590401.81	1163245.12	3	434	590282.92	1163222.77	3				
325	590401.78	1163246.62	3	435	590282.76	1163222.85	3				
326	590402.11	1163246.67	3	436	590282.99	1163223.30	3				
327	590405.95	1163247.09	3	437	590283.24	1163223.18	3				
328	590402.30	1163245.21	3	438	590280.85	1163221.42	3				
329	590405.85	1163247.57	3	439	590282.32	1163223.10	3				
330	590415.23	1163248.74	3	440	590281.19	1163221.06	3				



Seznam souřadnic (S-JTSK)

Číslo bodu				Souřadnice pro				Číslo bodu				Souřadnice pro				Číslo bodu				Souřadnice pro			
Y		X		Y		X		Y		X		Y		X		Y		X		Y		X	
Kod	kv.	Kod	kv.	Kod	kv.	Kod	kv.	Kod	kv.	Kod	kv.	Kod	kv.	Kod	kv.	Kod	kv.	Kod	kv.	Kod	kv.	Kod	kv.
441	590279.66	1163220.50	3	551	590212.83	1163241.96	3	661	590142.82	1163305.13	3	771	590245.72	1163243.57	3								
442	590279.98	1163220.12	3	552	590210.55	1163243.19	3	662	590142.64	1163305.01	3	772	590335.18	1163247.74	3								
443	590278.93	1163219.79	3	553	590210.47	1163242.69	3	663	590142.46	1163305.27	3	773	590384.07	1163250.07	8								
444	590279.31	1163219.47	3	554	590209.71	1163243.39	3	664	590196.74	1163266.73	3	774	590384.64	1163250.20	8								
445	590275.94	1163215.55	3	555	590210.17	1163242.71	3	665	590196.46	1163266.87	3	594-5	590356.86	1163268.29	3								
446	590276.56	1163215.55	3	556	590209.42	1163242.11	3	666	590245.73	1163243.82	3	627-829	590393.55	1163244.60	3								
447	590275.14	1163214.64	3	557	590209.70	1163242.87	3	667	590245.40	1163243.58	3	627-830	590374.19	1163241.45	3								
448	590276.26	1163215.15	3	558	590209.90	1163241.95	3	668	590245.41	1163243.83	3	627-858	590314.86	1163234.90	3								
449	590275.54	1163214.34	3	559	590205.52	1163244.21	3	669	590311.18	1163246.79	3	627-864	590297.87	1163242.38	3								
450	590273.69	1163212.55	3	560	590196.15	1163247.88	3	670	590311.20	1163246.57	3	627-895	590262.65	1163189.54	3								
451	590274.03	1163212.17	3	561	590205.68	1163244.69	3	671	590310.88	1163246.55	3	627-907	590231.31	1163235.58	3								
452	590272.68	1163211.98	3	562	590195.99	1163247.40	3	672	590310.87	1163246.77	3	628-318	590155.26	1163291.32	3								
453	590272.85	1163211.51	3	563	590186.83	1163251.02	3	673	590334.85	1163247.98	3	633-21	590284.32	1163224.55	3								
454	590272.39	1163211.18	3	564	590186.69	1163250.54	3	674	590335.17	1163247.99	3	640-209	590373.33	1163252.48	7								
455	590271.23	1163210.75	3	565	590185.44	1163251.41	3	675	590334.86	1163247.73	3	640-216	590324.22	1163235.58	7								
456	590272.11	1163211.60	3	566	590185.24	1163250.95	3	676	590324.86	1163233.20	3												
457	590271.61	1163210.43	3	567	590185.13	1163251.60	3	677	590311.69	1163231.82	3												
458	590269.60	1163208.21	3	568	590184.63	1163251.32	3	678	590311.37	1163231.79	3												
459	590270.02	1163207.95	3	569	590185.12	1163251.89	3	679	590311.34	1163232.04	3												
460	590268.24	1163205.95	3	570	590184.62	1163251.95	3	680	590298.02	1163229.35	3												
461	590268.77	1163205.85	3	571	590187.12	1163258.76	3	681	590297.96	1163229.68	3												
462	590269.28	1163204.86	3	572	590186.64	1163258.90	3	682	590298.75	1163229.85	3												
463	590268.48	1163205.44	3	573	590187.37	1163259.30	3	683	590298.82	1163229.55	3												
464	590269.59	1163205.27	3	574	590186.89	1163259.46	3	684	590284.80	1163224.69	3												
465	590267.75	1163205.32	3	575	590187.51	1163259.96	3	685	590284.56	1163224.47	3												
466	590268.17	1163205.04	3	576	590187.16	1163260.48	3	686	590283.35	1163222.96	3												
467	590264.79	1163199.93	3	577	590186.97	1163259.86	3	687	590283.15	1163222.71	3												
468	590265.23	1163199.71	3	578	590186.80	1163260.14	3	688	590283.18	1163223.10	3												
469	590263.05	1163196.52	3	579	590186.86	1163260.71	3	689	590284.41	1163224.63	3												
470	590263.49	1163196.28	3	580	590186.36	1163260.45	3	690	590284.65	1163224.85	3												
471	590261.10	1163192.88	3	581	590186.85	1163260.95	3	691	590277.00	1163214.79	3												
472	590261.62	1163192.78	3	582	590186.35	1163261.03	3	692	590276.83	1163214.92	3												
473	590261.19	1163192.08	3	583	590187.29	1163262.16	3	693	590277.20	1163215.04	3												
474	590261.67	1163192.26	3	584	590186.81	1163262.29	3	694	590269.54	1163204.79	3												
475	590261.83	1163191.14	3	585	590187.34	1163263.12	3	695	590269.73	1163205.04	3												
476	590262.31	1163191.32	3	586	590186.83	1163262.81	3	696	590343.73	1163234.67	3												
477	590261.99	1163189.74	3	587	590186.84	1163263.18	3	697	590343.69	1163235.08	3												
478	590262.51	1163189.58	3	588	590187.45	1163263.79	3	698	590344.55	1163234.75	3												
479	590262.63	1163183.44	3	589	590186.95	1163263.87	3	699	590344.51	1163235.15	3												
480	590263.11	1163184.23	7	590	590195.27	1163266.72	3	700	590374.59	1163239.02	3												
481	590263.65	1163184.16	7	591	590196.73	1163266.49	3	701	590368.26	1163240.66	3												
482	590262.95	1163183.00	3	592	590170.77	1163280.35	3	702	590369.07	1163240.77	3												
483	590261.28	1163183.10	3	593	590171.17	1163280.07	3	703	590401.84	1163245.19	3												
484	590261.20	1163182.57	3	594	590205.57	1163259.22	3	704	590401.78	1163245.51	3												
485	590258.18	1163184.96	3	595	590206.28	1163259.76	3	705	590402.64	1163245.34	3												
486	590257.94	1163184.52	3	596	590225.46	1163251.70	3	706	590402.58	1163245.68	3												
487	590257.36	1163185.39	3	597	590224.85	1163251.58	3	707	590415.93	1163247.47	3												
488	590257.13	1163184.94	3	598	590225.28	1163252.22	3	708	590357.24	1163268.38	3												
489	590272.32	1163212.06	3	599	590274.81	1163242.10	3	709	590357.07	1163267.47	3												
490	590267.09	1163215.66	3	600	590274.31	1163242.10	3	710	590357.45	1163267.56	3												
491	590266.79	1163215.26	3	601	590274.70	1163243.62	3	711	590353.75	1163247.69	3												
492	590266.09	1163216.49	3	602	590274.20	1163243.62	3	712	590353.82	1163247.23	3												
493	590265.63	1163216.23	3	603	590310.61	1163244.20	3	713	590352.94	1163247.56	3												
494	590266.02	1163216.98	3	604	590310.11	1163244.20	3	714	590353.00	1163247.10	3												
495	590265.50	1163217.02	3	605	590310.65	1163245.18	3	715	590353.83	1163247.72	3												
496	590266.53	1163218.57	3	606	590310.17	1163245.40	3	716	590356.85	1163247.25	3												
497	590266.03	1163218.67	3	607	590310.97	1163245.46	3	717	590356.01	1163247.66	3												
498	590266.67	1163220.54	3	608	590310.53	1163245.74	3	718	590356.03	1163247.19	3												
499	590266.17	1163220.48	3	609	590311.31	1163246.58	3	719	590353.40	1163244.54	3												
500	590266.28	1163221.77	3	610	590310.77	1163246.55	3	720	590353.44	1163244.08	3												
501	590265.84	1163221.53	3	611	590323.28	1163244.07	3	721	590352.58	1163244.47	3												
502	590265.57	1163222.69	3	612	590334.07	1163245.47	3	722	590352.62	1163244.00	3												
503	590265.23	1163222.31	3	613	590333.61	1163245.69	3	723	590298.18	1163242.41	3												
504	590264.45	1163223.42	3	614	590335.10	1163247.18	3	724	590297.38	1163242.33	3												
505	590264.21	1163222.98	3	615	590334.64	1163247.38	3	725	590274.86	1163244.09	3												
506	590258.78	1163225.81	3	616	590335.28	1163247.74	3	726	590274.86	1163243.62	3												
507	590258.58	1163225.35	3	617	590334.78	1163247.72	3	727	590274.04	1163244.09	3												
508	590254.69	1163227.58	3	618	590336.19	1163247.20	3	728	590274.04	1163243.62	3												
509	590254.53	1163227.10	3	619	590336.69	1163247.24	3	729	590224.86	1163252.43	3												
510	590254.33	1163227.09	3	620	590262.30	1163184.35	7	730	590224.51	1163251.75	3												
511	590253.76	1163226.86	7	621	590262.53	1163184.73	3	731	590221.70	1163253.67	3												
512	590253.86	1163227.27	3	622	590264.69	1163185.29	3	732	590220.95	1163254.04	3												
513	590254.23	1163226.70	7	623	590264.44	1163184.04	7	733	590206.60	1163259.57	3												
514	590252.76	1163224.54	3	624	590262.67	1163185.39	3	734	590206.19	1163258.86	3												
515	590253.62	1163226.25	3	625	590264.39	1163188.32	3	735	590155.42	1163291.22	3												
516	590254.10	1163226.11	3	626	590262.45	1163187.56	3	736	590155.14	1163290.88	3												
517	590253.32	1163224.56	3	627																			

LIST Č.1



338/2

338/5

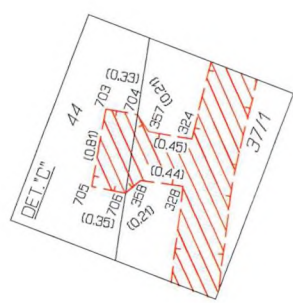
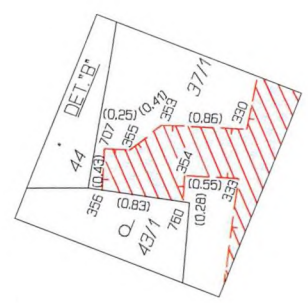
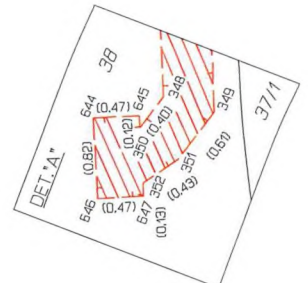

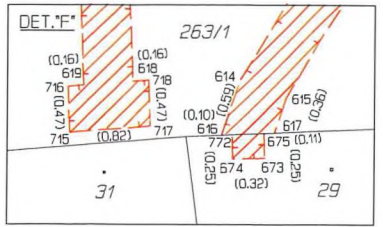
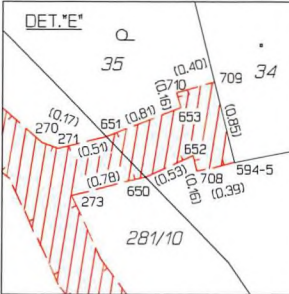
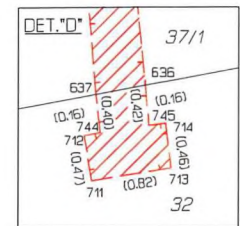

LIST Č.3



