



Město Příbram

IČO: 00243132, DIČ: CZ00243132

se sídlem Tyršova 108, 261 01 Příbram I

zastoupené starostou panem Mgr. Janem Konvalinkou

bankovní spojení: číslo účtu [redacted] vedený u České spořitelny, a.s.

VS: 8190000525

e-mail: e-podatelna@pribram.eu

(jako strana povinná z věcného břemene – služebnosti, dále jen „**Povinná**“)
na straně jedné

a

ČEZ Distribuce, a.s.

se sídlem Děčín, Děčín IV-Podmokly, Teplická 874/8, PSČ 405 02

zapsaná v OR vedeném rejstříkovým soudem v Ústí nad Labem, oddíl B., vložka 2145,

IČO 24729035, DIČ CZ24729035

s předmětem podnikání – distribuce elektřiny na základě licence č. 121015583

bankovní spojení: č. ú. [redacted] KB Praha

zastoupená panem [redacted] na základě pověření ev.č. **POV/OÚ/87/0005/2017**

(jako strana oprávněná z věcného břemene – služebnosti, dále jen „**Oprávněná**“)
na straně druhé

(Povinná a Oprávněná společně rovněž jen jako „Smluvní strany“)

uzavřely níže uvedeného dne, měsíce a roku tuto:

Smlouvu o zřízení věcného břemene – služebnosti

IE-12-6008827/1 PŘÍBRAM (B 1459)

KNN PB_3239 – PB_3138 kotelna-Čerták

A 732/OSM/2021

(RM 04.02.2019, č. usn. 79/2019,

RM 12.07.2021, č. usn. 674/2021)

k provedení ustanovení § 25 odst. 4 zákona č. 458/2000 Sb., o podmínkách podnikání a o výkonu státní správy v energetických odvětvích a o změně některých zákonů (energetický zákon), v platném znění (dále jen „energetický zákon“), a § 1257 a násl. zákona č. 89/2012 Sb., občanský zákoník (dále jen „občanský zákoník“).

Článek I.

Úvodní ustanovení

- 1.1. Oprávněná je provozovatelem distribuční soustavy (dále jen „**PDS**“) na území vymezeném licenci na distribuci elektřiny, udělenou PDS Energetickým regulačním úřadem. Distribuční soustava je provozována ve veřejném zájmu. PDS má povinnost zajišťovat spolehlivé provozování, obnovu a rozvoj distribuční soustavy na území vymezeném licenci, přičemž při výkonu licencované činnosti, pokud jí dojde k zatížení cizí nemovitosti, je PDS povinen k této nemovitosti zřídit věcné břemeno (služebnost) podle energetického zákona, jako jeden z předpokladů pro plnění práv a povinností plynoucích PDS z energetického zákona.
- 1.2. Povinná prohlašuje, že je vlastníkem pozemků parc. č. **479/3, 479/10, 479/12, 479/13, 479/77, 716/6**, v k. ú. **Březové Hory**, obec Příbram a pozemků parc. č. **4232/3, 4232/41, 4232/42, 4235/42, 4237/2, 4237/12, 4239/2, 4239/17, 4239/46, 4239/47, 4241/2**, v k. ú. **Příbram**, obec Příbram, zapsáno v katastru nemovitostí vedeném Katastrálním úřadem pro Středočeský kraj, Katastrální pracoviště Příbram, na LV č. 10001 (dále jen „**Dotčená nemovitost**“ nebo též jen „**Pozemek**“)

Dotčená nemovitost se nachází na území vymezeném licenci, v němž Oprávněná provozuje distribuční soustavu. Oprávněná má povinnost zřídit věcné břemeno umožňující zřídit a provozovat ve smyslu § 25 odst. 3 písm. e) energetického zákona na Dotčené nemovitosti zařízení distribuční soustavy.

Článek II.

Předmět Smlouvy

- 2.1. Předmětem Smlouvy je zřízení a vymezení věcného břemene - osobní služebnosti – zřízení, umístění a provozování zařízení distribuční soustavy podle § 25 odst. 4 energetického zákona a ve smyslu obecných ustanovení o služebnosti podle § 1257 až 1266 občanského zákoníku,

nepodléhající úpravě služebnosti inženýrské sítě ve smyslu § 1267 a násl. občanského zákoníku z důvodu odlišného jejího obsahu a účelu oproti zvláštní právní úpravě stanovené energetickým zákonem (dále jen „věcné břemeno“). Obsah věcného břemene je specifikován v článku III. této smlouvy. Věcné břemeno se zřizuje na Dotčené nemovitosti ve prospěch Oprávněné v rozsahu uvedeném v této Smlouvě a k účelu vyplývajícím z přísl. ustanovení energetického zákona. Povinná se za podmínek stanovených touto smlouvou a zákonem zavazuje strpět práva Oprávněné plynoucí z věcného břemene a s ním spojených zákonných omezení a Oprávněná prohlašuje, že tato práva přijímá a bude je vykonávat za podmínek sjednaných touto Smlouvou a stanovených zákonem.

- 2.2. Povinná výslovně prohlašuje, že není žádným způsobem omezena v právu zřídit k Dotčené nemovitosti věcné břemeno, že Dotčená nemovitost není zatížena žádným zástavním, předkupním, či jiným věcným nebo závazkovým právem, kterým by byl znemožněn účel této Smlouvy. Povinná prohlašuje, že jí nejsou známy žádné faktické nebo právní vady Dotčené nemovitosti, kterými by byl znemožněn účel této Smlouvy.

Článek III.

Specifikace věcného břemene

- 3.1. Smluvní strany se dohodly, že Povinná, jako vlastník Dotčené nemovitosti, zřizuje k Dotčené nemovitosti ve prospěch Oprávněné právo odpovídající věcnému břemenu podle § 25 odst. 4 energetického zákona, když jeho obsah je v souladu s účelem daným energetickým zákonem a rozsah jeho výkonu blíže uveden v tomto článku.
- 3.2. Smluvní strany berou na vědomí, že se změnou vlastníka Dotčené nemovitosti přecházejí i práva a povinnosti, vyplývající z věcného břemene, na nabyvatele Dotčené nemovitosti.
- 3.3. Smluvní strany se za účelem umístění součástí distribuční soustavy **zemního kabelového vedení NN, výměny kabelových skříní** (dále jen „**Součást distribuční soustavy**“) na Dotčené nemovitosti a za účelem jejího provozování dohodly na zřízení věcného břemene, jehož obsahem je právo Oprávněné zřídit, provozovat, opravovat a udržovat Součást distribuční soustavy na Dotčené nemovitosti. Věcné břemeno zahrnuje též právo Oprávněné provádět na Součásti distribuční soustavy úpravy za účelem její obnovy, výměny, modernizace nebo zlepšení její výkonnosti, včetně jejího odstranění.
- 3.4. Rozsah věcného břemene na Pozemku podle této smlouvy je vymezen v geometrickém plánu č. **6449-22255/2021 pro č. parc. 4232/3, 4232/41, 4232/42, 4235/42, 4237/2, 4237/12, 4239/2, 4239/17, 4239/46, 4239/47, 4241/2**, v k. ú. **Příbram** a v geometrickém plánu č. **2173-22255/2021 pro č. parc. 479/3, 479/10, 479/12, 479/13, 479/77, 716/6**, v k. ú. **Březové Hory**, schváleném Katastrálním úřadem pro Středočeský kraj, Katastrálním pracovištěm Příbram. Geometrické plány jsou přílohou této smlouvy a její nedílnou součástí. Veškeré náklady související s vyhotovením geometrického plánu, Smlouvy uhradí Oprávněná.
- 3.5. Povinná z věcného břemene je povinna strpět výkon práva Oprávněné, vyplývající z této Smlouvy a energetického zákona a zdržet se veškeré činnosti, která vede k ohrožení Součásti distribuční soustavy a omezení výkonu tohoto práva Oprávněné.
- 3.6. Věcné břemeno, zřízené touto Smlouvou, se sjednává jako časově neomezené a zaniká v případech stanovených zákonem.

Článek IV.

Další práva

- 4.1. Oprávněná z věcného břemene má ve vztahu k Dotčené nemovitosti dále oprávnění, která jí, jako PDS přísluší z energetického zákona, především pak vstupovat a vjíždět na Dotčenou nemovitost v souvislosti se zřizováním, obnovou a provozováním distribuční soustavy.
- 4.2. Oprávněná je povinna při výkonu oprávnění, popsaných shora, postupovat coby PDS striktně ve smyslu § 25 odst. 8 energetického zákona, tj. co nejvíce šetřit práva Povinné a vstup, na věcným břemenem Dotčenou nemovitost, jí bezprostředně oznámit. Po skončení prací je povinna uvést věcným břemenem dotčenou nemovitost do předchozího stavu, a není-li to možné s ohledem na povahu provedených prací, do stavu odpovídajícího jejímu předchozímu účelu nebo užívání a bezprostředně oznámit tuto skutečnost Povinné. Po provedení odstranění nebo okleštění stromů je Oprávněná povinna na svůj náklad provést likvidaci vzniklého klesu a zbytků po těžbě.
- 4.3. Součást distribuční soustavy je inženýrskou sítí ve smyslu § 509 občanského zákoníku se všemi k ní náležejícími součástmi.

Článek V.
Cena a platební podmínky

- 5.1. Věcné břemeno podle této smlouvy se zřizuje úplatně.
- 5.2. Jednorázová náhrada vyplacená Povinné za zřízení věcného břemene se sjednává ve výši 58.947 (slovy: padesát osm tisíc devět set čtyřicet sedm korun českých). K této částce bude připočítána daň z přidané hodnoty dle zákonné sazby platné ke dni uskutečnění platby, tj. **celkem 71.326 Kč** (slovy: sedmdesát jedna tisíc tři sta dvacet šest korun českých).

Úhrada této jednorázové náhrady bude provedena Oprávněnou ve prospěch účastníka/účastníků Smlouvy na straně Povinné na základě faktury (daňového dokladu) vystavené Povinnou se splatností do 30 dnů ode dne vystavení faktury. Povinná je oprávněna vystavit fakturu až po doručení vyrozumění o povolení vkladu práva odpovídající věcnému břemenu dle této smlouvy do katastru nemovitostí a **obdržení žádosti o vystavení daňového dokladu (objednávky) vystavené Oprávněnou**. Za datum zdanitelného plnění je považováno datum vkladu práva do katastru nemovitostí.

Žádost o vystavení daňového dokladu (objednávka) bude Povinné doručena na emailovou adresu, příp. korespondenční adresu uvedenou v záhlaví této smlouvy. Povinná se zavazuje, že vedle náležitostí stanovených platnými právními předpisy, bude faktura obsahovat **číselné označení Smlouvy o zřízení věcného břemene** /např. IV-12-xxxxxxx/ a **desetimístné číslo ze žádosti (objednávky)** /např. 41xxxxxxx/ vydané a zaslané Oprávněnou.

Článek VI.
Vklad věcného břemene do veřejného seznamu

- 6.1. Povinná tímto zmocňuje Oprávněnou, aby jí zastupovala v řízení před příslušným katastrálním pracovištěm ve věci zřízení práva k Dotčené nemovitosti podle této Smlouvy a aby za ní podala návrh na vklad práva k Dotčené nemovitosti. Udělení zmocnění a jeho přijetí Smluvní strany potvrzují svými podpisy této Smlouvy o zřízení věcného břemene. Správní poplatek za návrh na zahájení řízení o povolení vkladu práva do katastru nemovitostí uhradí Oprávněná.
- 6.2. Věcné břemeno podle této Smlouvy vzniká v souladu s ustanovením občanského zákoníku zápisem do veřejného seznamu (katastr nemovitostí).

Článek VII.
Ostatní ujednání

- 7.1. Podpisem této Smlouvy Povinná, je-li fyzickou osobou, jako subjekt údajů potvrzuje, že Oprávněná jako správce údajů splnila vůči subjektu údajů informační povinnost ve smyslu § 11 zákona č. 101/2000 Sb., o ochraně osobních údajů, v platném znění, týkající se zejména provádění zpracování osobních dat subjektu údajů v interním informačním systému správce údajů pouze k účelu danému touto Smlouvou. Povinná, pro případ, že je fyzickou osobou, jako subjekt údajů rovněž prohlašuje, že si je vědoma všech svých zákonných práv v souvislosti s poskytnutím svých osobních údajů k účelu danému touto Smlouvou. Oprávněná se vůči Povinné, je-li fyzickou osobou, zavazuje při správě osobních údajů Povinné využívat je a nakládat s nimi pouze ke sjednanému účelu a v souladu se zákonem.
- 7.2. Smlouva je sepsána ve třech stejnopisech, z nichž po jednom obdrží (každá) Povinná a Oprávněná a jeden stejnopis bude Oprávněnou použit pro účely příslušného řízení o povolení vkladu věcného břemene do katastru nemovitostí.
- 7.3. Zřízení věcného břemene bylo schváleno usnesením rady města č. 79/2019 ze dne 04.02.2019 a usnesením rady města č. 674/2021 ze dne 12.07.2021.

Článek VIII.
Závěrečná ujednání

- 8.1. Smluvní strany prohlašují, že si Smlouvu před jejím podpisem přečetly, že byla uzavřena po vzájemné dohodě, podle jejich pravé a svobodné vůle, určitě, vážně a srozumitelně, ani za nápadně nevýhodných podmínek, což stvrzují svými podpisy. Smluvní strany prohlašují, že Smlouva představuje úplnou dohodu o veškerých jejích náležitostech a neexistují náležitosti, které by smluvní strany neujednaly.
- 8.2. Smlouva nabývá platnosti okamžikem jejího uzavření a účinnosti dnem jejího uveřejnění v registru smluv. Pro případ, že tato Smlouva není uzavírána za přítomnosti obou smluvních stran, platí, že Smlouva nebude uzavřena, pokud ji Povinná či Oprávněná podepíše s jakoukoliv změnou či odchylkou,

byť nepodstatnou, nebo dodatkem, ledaže druhá smluvní strana takovou změnu či odchylku nebo dodatek následně ve formě sjednané touto Smlouvou a stanovené zákonem schválí.

- 8.3. Smlouva a právní vztahy z ní vyplývající se řídí právním řádem České republiky.
- 8.4. Na právní vztahy vyplývající nebo související s touto Smlouvou a v ní nebo v energetickém zákoně výslovně neupravené se přiměřeně uplatní ustanovení občanského zákoníku.
- 8.5. Smluvní strany berou na vědomí, že tato smlouva bude uveřejněna v registru smluv podle zákona č. 340/2015 Sb., o zvláštních podmínkách účinnosti některých smluv, uveřejňování těchto smluv a o registru smluv (zákon o registru smluv), ve znění pozdějších předpisů. Uveřejnění této smlouvy jakož i anonymizaci osobních údajů a dalších ustanovení, která uveřejnění v registru smluv nepodléhají, zajistí Povinný.

V Příbrami dne - 8 -09- 2021 2021

V Příbrami dne 30 -08- 2021 2021

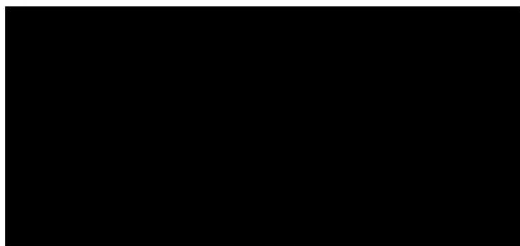

Povinná

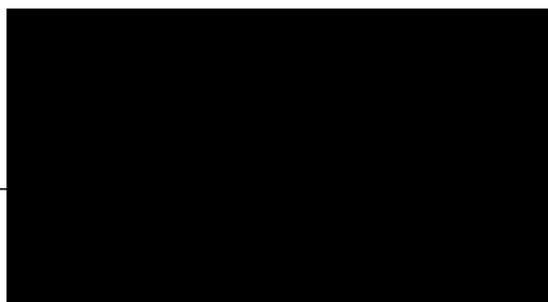

Oprávněná



VÝKAZ DOSAVADNÍHO A NOVÉHO STAVU ÚDAJŮ KATASTRU NEMOVITOSTÍ

Dosavadní stav			Nový stav										
Označení pozemku parc. číslem	Výměra parcely ha · m ²	Druh pozemku Způsob využití	Označení pozemku parc. číslem	Výměra parcely ha · m ²	Druh pozemku Způsob využití	Typ stavby Způsob využití	Zpús. určení výměr	Porovnání se stavem evidence právních vztahů					
								Díl přechází z pozemku označeného v		Číslo listu vlastnictví	Výměra dílu ha · m ²	Označení dílu	
katastru nemovitostí	dřívější poz. evidenci												
4232/3								4232/3		10001			
4232/41								4232/41		10001			
4232/42								4232/42		10001			
4235/42								4235/42		10001			
4237/2								4237/2		10001			
4237/12								4237/12		10001			
4239/2								4239/2		10001			
4239/17								4239/17		10001			
4239/46								4239/46		10001			
4239/47								4239/47		10001			
4241/2								4241/2		10001			

Druh věcného břemene: dle smlouvy
 Oprávněný: dle smlouvy

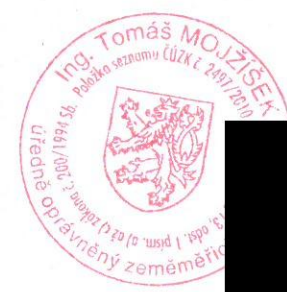
GEOMETRICKÝ PLÁN pro vymezení rozsahu věcného břemene k části pozemku	Geometrický plán ověřil úředně oprávněný zeměměřický inženýr	Stejnopis ověřil úředně oprávněný zeměměřický inženýr.
	Jméno, příjmení: Ing. Tomáš Mojžíšek	Jméno, příjmení: Ing. Tomáš Mojžíšek
	Číslo položky seznamu úředně oprávněných zeměměřických inženýrů: 2497/2010	Číslo položky seznamu úředně oprávněných zeměměřických inženýrů: 2497/2010
	Dne: 5.3.2021 Číslo: 340/2021	Dne: 12.3.2021 Číslo: 259/2021
Náležitosti a přesnosti odpovídá právním předpisům.	Tento stejnopis odpovídá geometrickému plánu v elektronické podobě uloženému v dokumentaci katastrálního úřadu.	Ověření stejnopisu geometrického plánu v listinné podobě.
Výhotovitel: G+ s.r.o. Sadová 625 251 68 Kamenice	Katastrální úřad souhlasí s očíslováním parcel.	
Číslo plánu: 6449-22255/2021	KÚ pro Středočeský kraj KP Příbram Miroslav Holub PGP-442/2021-211 2021.03.11 13:59:29 CET	
Okres: Příbram		
Obec: Příbram		
Kat. území: Příbram		
Mapový list: Příbram 1-2/11		
Dosavadním vlastníkům pozemků byla poskytnuta možnost seznámit se v terénu s průběhem navrhovaných nových hranic, které byly označeny předepsaným způsobem.		

Seznam souřadnic (S-JTSK):

Souřadnice pro zápis do KN

Číslo bodu	Y	X	kk
3953-1206	779648.00	1084366.00	8
114	779595.11	1084229.28	3
115	779594.50	1084230.22	3
121	779595.63	1084229.65	8
122	779594.30	1084229.55	3
123	779591.62	1084227.97	3
124	779590.62	1084227.28	3
125	779588.25	1084225.97	3
126	779587.11	1084228.02	3
127	779580.78	1084236.93	3
128	779578.87	1084239.85	8
129	779575.15	1084245.00	3
130	779570.65	1084251.50	3
131	779567.64	1084255.55	3
132	779561.78	1084263.81	8
133	779555.02	1084272.89	3
134	779555.12	1084273.42	3
135	779556.84	1084274.70	3
136	779557.72	1084275.18	3
137	779563.87	1084280.09	3
138	779572.33	1084287.00	3
139	779576.02	1084290.07	3
140	779578.87	1084292.61	3
141	779581.04	1084295.31	3
142	779581.16	1084297.25	3
143	779581.14	1084298.29	3
144	779580.76	1084301.05	3
145	779580.70	1084302.48	3
146	779580.21	1084305.94	3
147	779580.94	1084308.81	3
148	779580.65	1084312.34	3
149	779579.91	1084316.80	3
150	779579.56	1084317.99	3
151	779577.11	1084323.24	3
152	779578.31	1084324.28	3
153	779579.12	1084324.98	3
154	779594.99	1084230.56	8
155	779594.14	1084230.15	3
156	779591.30	1084228.47	3
157	779590.30	1084227.78	3
158	779588.47	1084226.75	3
159	779587.63	1084228.34	3
160	779581.28	1084237.27	3
161	779579.66	1084239.76	8
162	779575.65	1084245.34	3
163	779571.13	1084251.86	3
164	779568.12	1084255.91	3
165	779562.61	1084263.70	8
166	779555.66	1084273.03	3
167	779557.18	1084274.20	3
168	779558.06	1084274.68	3
169	779564.25	1084279.63	3
170	779572.71	1084286.54	3
171	779576.42	1084289.61	3
172	779579.31	1084292.19	3
173	779581.62	1084295.09	3
174	779581.76	1084297.23	3
175	779581.74	1084298.33	3
176	779581.36	1084301.11	3
177	779581.30	1084302.54	3

Seznam souřadnic (S-JTSK):

Souřadnice pro zápis do KN

Číslo bodu	Y	X	kk
178	779580.83	1084305.90	3
179	779581.60	1084308.72	3
180	779581.25	1084312.42	3
181	779580.49	1084316.98	3
182	779580.12	1084318.19	3
183	779577.85	1084323.08	3
184	779578.67	1084323.79	3
185	779579.48	1084324.50	3
201	779707.05	1084332.82	3
202	779706.80	1084332.25	3
203	779706.07	1084332.46	3
204	779704.35	1084330.88	3
205	779694.68	1084336.02	3
206	779694.27	1084338.42	3
207	779690.64	1084339.26	3
208	779689.22	1084339.58	8
209	779688.57	1084339.73	3
210	779686.11	1084341.30	3
211	779674.58	1084354.10	3
212	779673.00	1084356.65	3
213	779668.81	1084356.17	3
214	779663.62	1084355.75	3
215	779660.66	1084358.15	3
216	779655.81	1084361.05	3
217	779647.74	1084365.42	8
218	779647.17	1084365.73	3
219	779640.48	1084359.97	3
220	779639.20	1084349.95	3
221	779637.05	1084350.42	8
222	779633.70	1084351.15	3
223	779627.96	1084352.26	3
224	779621.53	1084353.90	3
225	779615.50	1084356.62	3
226	779615.75	1084357.17	3
227	779621.73	1084354.46	3
228	779628.08	1084352.84	3
229	779633.79	1084351.75	3
230	779637.14	1084351.01	8
231	779638.68	1084350.67	3
232	779639.92	1084360.27	3
233	779647.09	1084366.45	3
235	779656.11	1084361.57	3
236	779661.00	1084358.65	3
237	779663.82	1084356.37	3
238	779668.75	1084356.77	3
239	779673.32	1084357.29	3
240	779675.06	1084354.46	3
241	779686.51	1084341.76	3
242	779688.81	1084340.29	3
243	779689.50	1084340.13	8
244	779690.93	1084339.80	3
245	779694.79	1084338.92	3
246	779695.22	1084336.42	3
247	779704.25	1084331.60	3
248	779705.91	1084333.14	3
249	779706.52	1084333.10	3

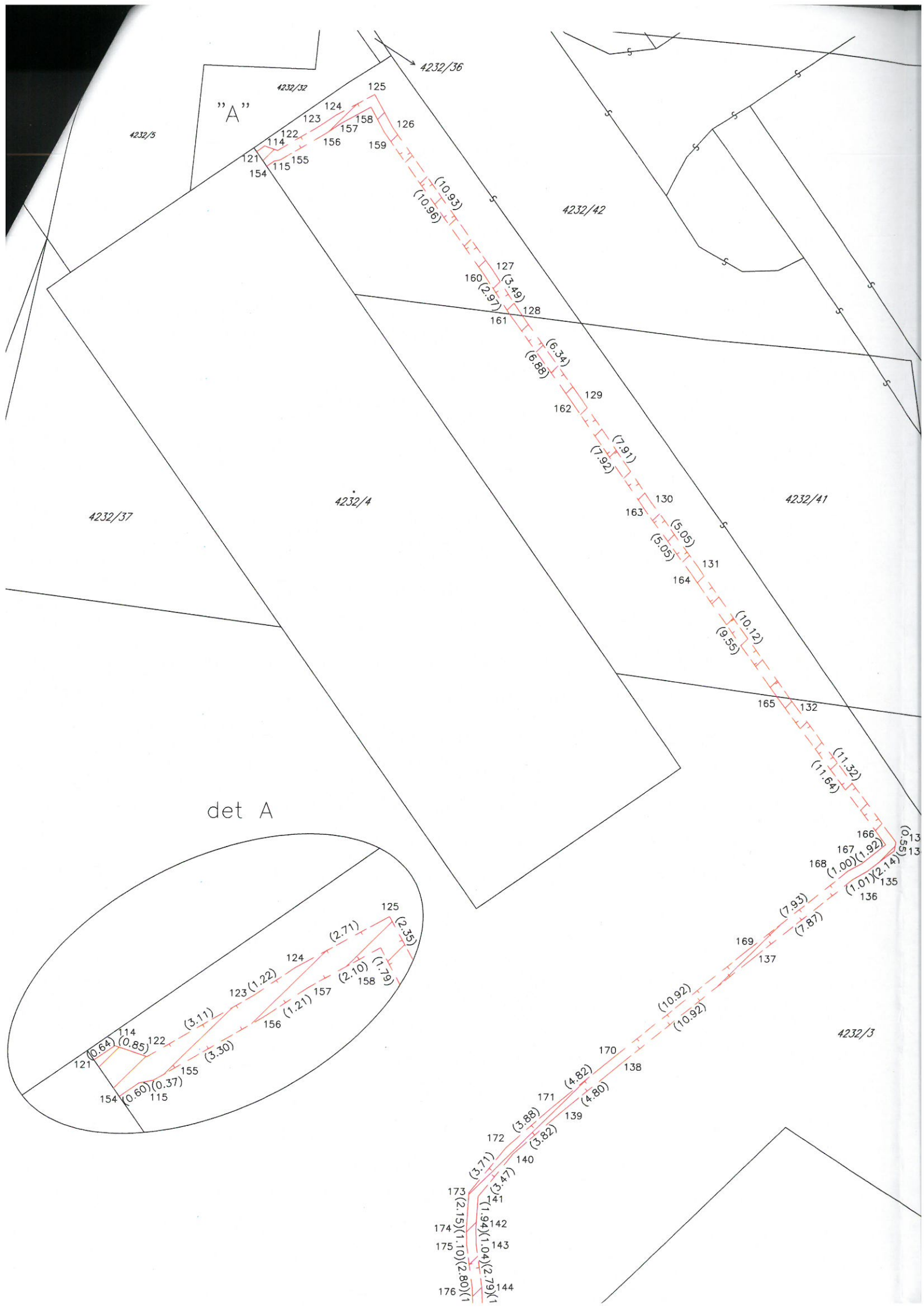

"A"

det A

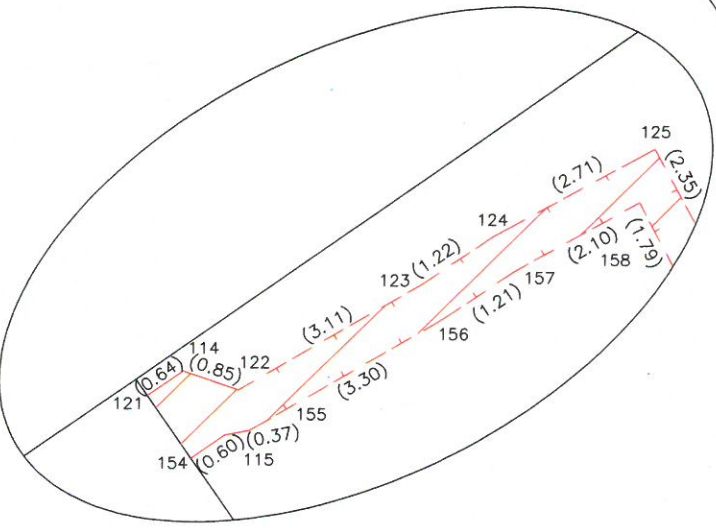

4232/36

4232/32

4232/5

4232/42

4232/41

4232/4

4232/37

4232/3

176

175

174

173

172

171

170

169

168

167

166

165

164

163

162

161

160

159

158

157

156

155

154

153

152

151

150

149

148

147

146

145

144

143

142

141

140

139

138

137

136

135

134

133

132

131

130

129

128

127

126

125

124

123

122

121

120

119

118

117

116

115

114

113

112

111

110

109

108

107

106

105

104

103

102

101

100

99

98

97

96

95

94

93

92

91

90

89

88

87

86

85

84

83

82

81

80

79

78

77

76

75

74

73

72

71

70

69

68

67

66

65

64

63

62

61

60

59

58

57

56

55

54

53

52

51

50

49

48

47

46

45

44

43

42

41

40

39

38

37

36

35

34

33

32

31

30

29

28

27

26

25

24

23

22

21

20

19

18

17

16

15

14

13

12

11

10

9

8

7

6

5

4

3

2

1

4232/37

4232/4

4232/41

det A

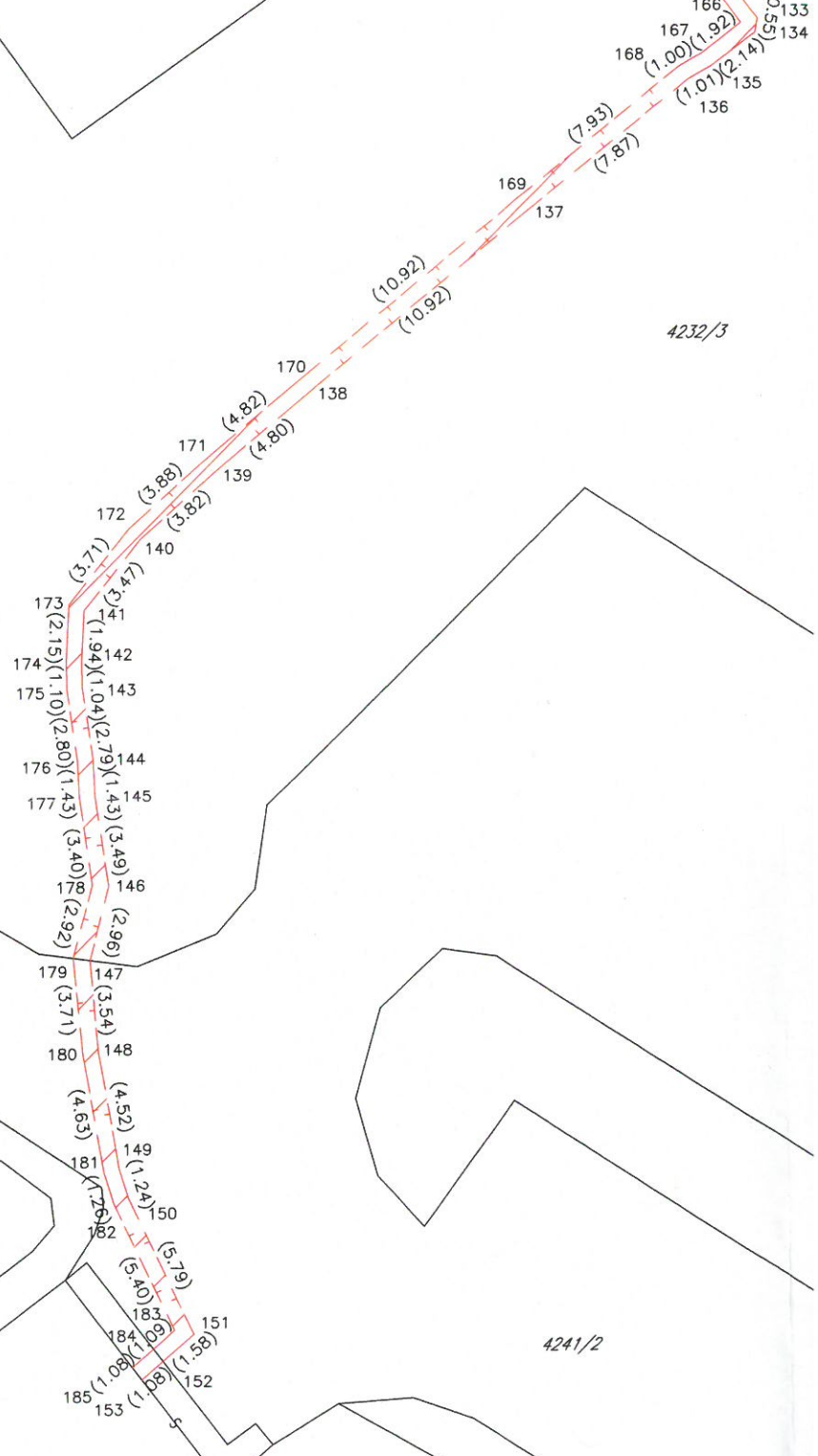
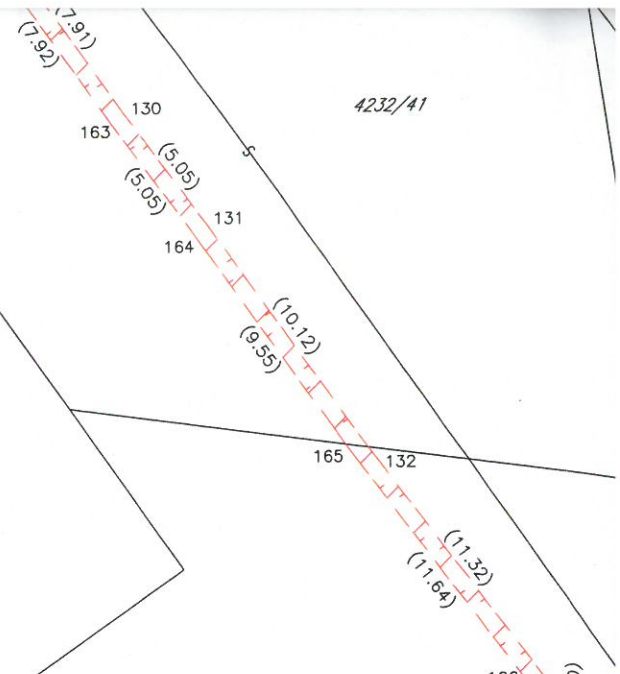
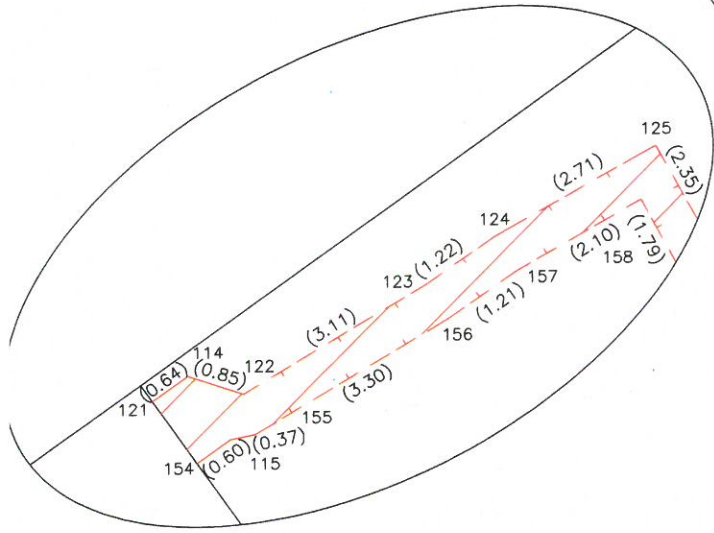

4232/3

4239/5

4239/38

4239/47

4239/2

4241/2

4240/15

det C

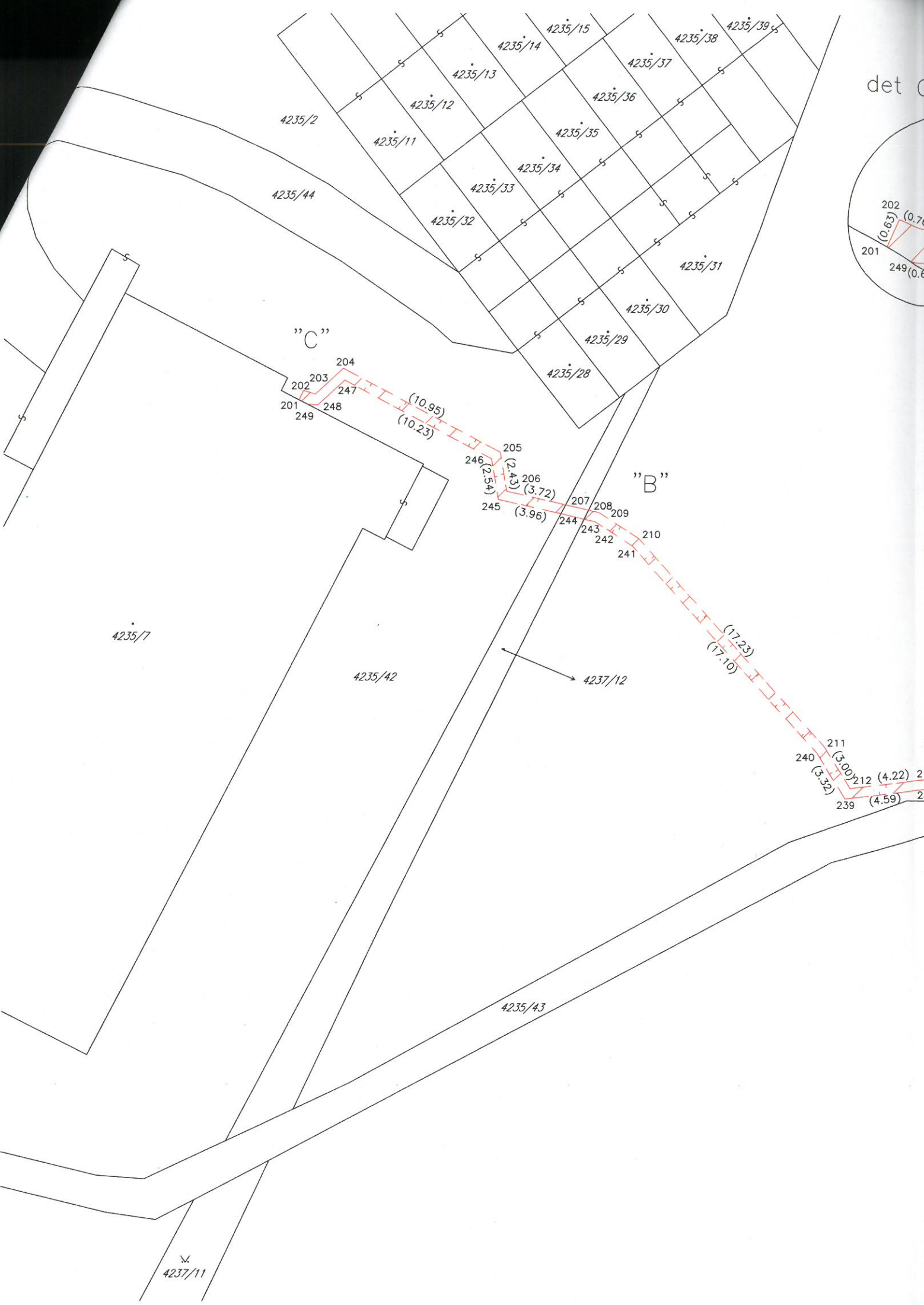
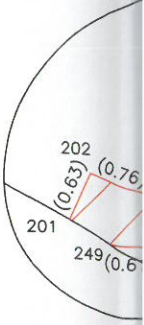

"C"

"B"

4235/7

4235/42

4237/12

4235/43

4237/11

2
4239/5

4237/16

det B

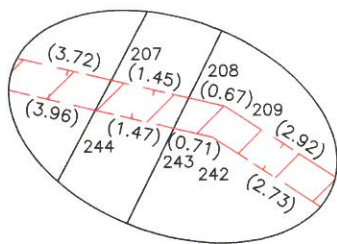
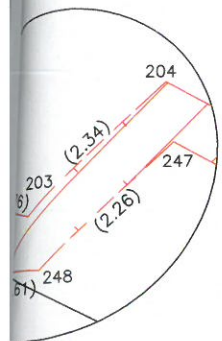

4237/2

4239/47

4239/2

4239/46

220 (2.20)

221 (3.42)

222 (5.85)

223 (6.63)

224 (6.61)

227 (6.56)

228 (6.57)

229 (6.61)

230 (6.57)

231 (6.61)

232 (6.57)

233 (6.61)

234 (6.57)

235 (6.61)

236 (6.57)

237 (6.61)

238 (6.57)

239 (6.61)

240 (6.57)

241 (6.61)

242 (6.57)

243 (6.61)

244 (6.57)

245 (6.61)

246 (6.57)

247 (6.61)

248 (6.57)

249 (6.61)

250 (6.57)

251 (6.61)

252 (6.57)

253 (6.61)

254 (6.57)

255 (6.61)

256 (6.57)

257 (6.61)

258 (6.57)

259 (6.61)

260 (6.57)

261 (6.61)

262 (6.57)

263 (6.61)

264 (6.57)

265 (6.61)

266 (6.57)

267 (6.61)

268 (6.57)

269 (6.61)

270 (6.57)

(10.10)

219

(8.83)

(9.47)

(9.68)

(8.83)

(9.47)

(9.68)

(8.83)

(9.47)

(9.68)

4239/6

4241/2

4239/45

4241/27

4237/15

13 (5.20)

38 (4.95)

237 (3.62)

214 (3.82)

215 (5.65)

236 (5.70)

216 (9.18)

235 (9.24)

217 (0.84)

218 (8.83)

232 (9.47)

3953-1206 (1.02)

233

(8.83)

(9.47)

(9.68)

(8.83)

(9.47)

(9.68)

(8.83)

(9.47)

(9.68)

(8.83)

(9.47)

(9.68)

(8.83)

(9.47)

(9.68)

(8.83)

(9.47)

(9.68)

(8.83)

(9.47)

(9.68)

(8.83)

(9.47)

(9.68)

(8.83)

(9.47)

(9.68)

225

226

227

228

229

230

231

232

233

234

235

236

237

238

239

240

241

242

243

244

245

246

247

248

249

250

251

252

253

254

255

256

257

258

259

260

261

262

263

264

265

266

267

268

269

270

271

272

273

274

VÝKAZ DOSAVADNÍHO A NOVÉHO STAVU ÚDAJŮ KATASTRU NEMOVITOSTÍ

Dosavadní stav			Nový stav									
Označení pozemku parc. číslem	Výměra parcely ha m ²	Druh pozemku	Označení pozemku parc. číslem	Výměra parcely ha m ²	Druh pozemku Způsob využití	Typ stavby Způsob využití	Zpús. určení výměr	Porovnání se stavem evidence právních vztahů				
		Způsob využití						Díl přechází z pozemku označeného v katastru nemovitostí	dřívější poz. evidenci	Číslo listu vlastnictví	Výměra dílu ha m ²	Označení dílu
479/3	479/3	.	10001	.	.
479/10	479/10	.	10001	.	.
479/12	479/12	.	10001	.	.
479/13	479/13	.	10001	.	.
479/77	479/77	.	10001	.	.
716/6	716/6	.	10001	.	.
716/9	716/9	.	60000	.	.
716/38	716/38	.	60000	.	.

Druh věcného břemene: dle smlouvy

Oprávněný: dle smlouvy

GEOMETRICKÝ PLÁN pro vymezení rozsahu věcného břemene k části pozemku	Geometrický plán ověřil úředně oprávněný zeměměřický inženýr	Stejnopis ověřil úředně oprávněný zeměměřický inženýr:
	Jméno, příjmení: Ing. Tomáš Mojžíšek	Jméno, příjmení: Ing. Tomáš Mojžíšek
	Číslo položky seznamu úředně oprávněných zeměměřických inženýrů: 2497/2010	Číslo položky seznamu úředně oprávněných zeměměřických inženýrů: 2497/2010
	Dne: 4.3.2021 Číslo: 325/2021	Dne: 12.3.2021 Číslo: 258/2021
	Náležitostmi a přesností odpovídá právním předpisům.	Tento stejnopis odpovídá geometrickému plánu v elektronické podobě uloženému v dokumentaci katastrálního úřadu.
Vyhotovitel: G+ s.r.o. Sadová 625 251 68 Kamenice	Katastrální úřad souhlasí s očíslováním parcel.	Ověření stejnopisu geometrického plánu v listinné podobě.
Číslo plánu: 2173-22255/2021 Okres: Příbram Obec: Příbram Kat. území: Březové Hory Mapový list: Příbram 1-2/11	KÚ pro Středočeský kraj KP Příbram Ing. Eva Soukupová PGP-439/2021-211 2021.03.11 12:10:05 CET	

479/87

479/14

479/88

479/12

479/5

479/3

479/13

1661

479/77

479/10

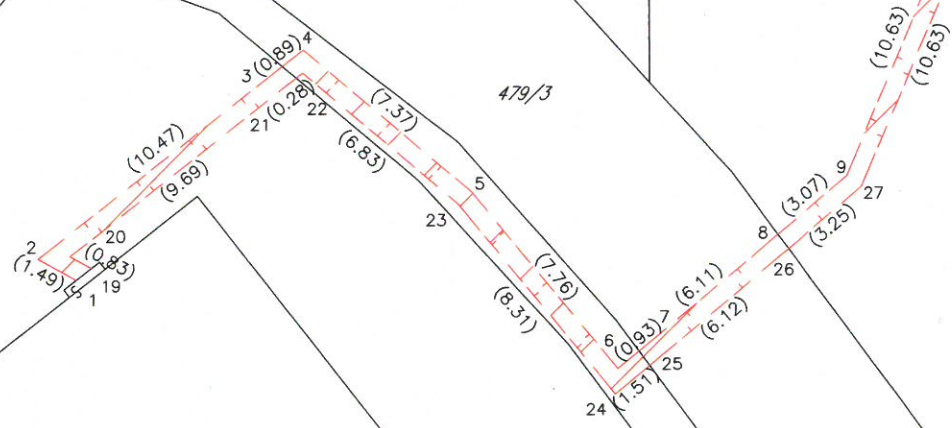

"A"

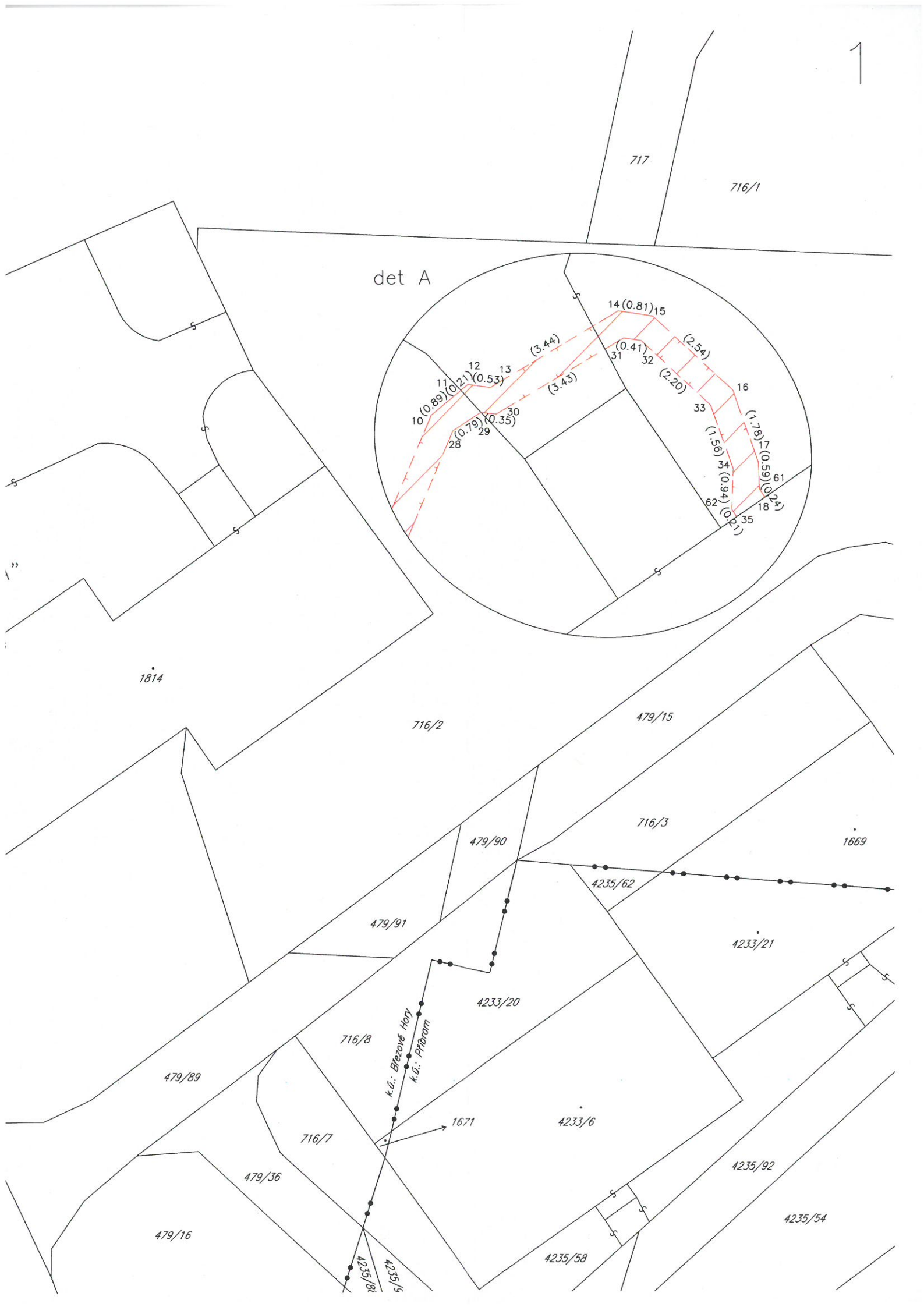

Plan souřadnic (S-JTSK)

Souřadnice pro zápis do KN

	Y	X	KK
675	779608.04	1084172.09	3
1	779761.07	1084184.33	3
2	779762.37	1084183.60	3
3	779754.13	1084177.14	3
4	779753.42	1084176.59	3
5	779747.80	1084181.36	3
6	779742.87	1084187.35	3
7	779742.15	1084186.76	6
8	779737.46	1084182.84	6
9	779735.12	1084180.86	3
10	779730.95	1084171.08	3
11	779730.26	1084170.51	3
12	779730.09	1084170.38	3
13	779729.56	1084170.44	3
14	779726.60	1084168.70	3
15	779725.80	1084168.82	3
16	779723.94	1084170.54	3
17	779723.35	1084172.23	3
18	779723.20	1084173.01	3
19	779760.56	1084183.92	3
20	779761.29	1084183.52	3
21	779753.66	1084177.54	3
22	779753.44	1084177.37	3
23	779748.22	1084181.78	3
24	779742.95	1084188.21	3
25	779741.79	1084187.24	6
26	779737.10	1084183.32	6
27	779734.62	1084181.22	3
28	779730.45	1084171.44	3
29	779729.79	1084171.02	3
30	779729.44	1084171.06	3
31	779726.48	1084169.32	3
32	779726.08	1084169.38	3
33	779724.46	1084170.88	3
34	779723.95	1084172.35	3
35	779723.86	1084173.46	3
36	779608.98	1084172.78	3
37	779608.21	1084173.49	3
38	779608.10	1084174.34	3
39	779608.26	1084176.10	3
40	779608.82	1084180.46	3
41	779608.69	1084180.80	3
42	779608.13	1084182.38	3
43	779610.41	1084184.25	3
44	779617.17	1084188.97	3
53	779616.35	1084190.11	3
54	779615.91	1084190.75	3
55	779615.90	1084190.99	3
56	779615.80	1084192.31	3
61	779723.34	1084172.81	3
62	779723.98	1084173.29	3
71	779607.63	1084173.31	3
72	779607.50	1084174.32	3
73	779607.66	1084176.16	3
74	779608.19	1084180.44	3
75	779607.43	1084182.58	3
76	779610.05	1084184.73	3
77	779616.33	1084189.11	3
78	779615.85	1084189.77	3
79	779615.31	1084190.57	3
80	779615.19	1084192.38	3
123	779607.86	1084172.33	3
124	779608.80	1084173.02	3

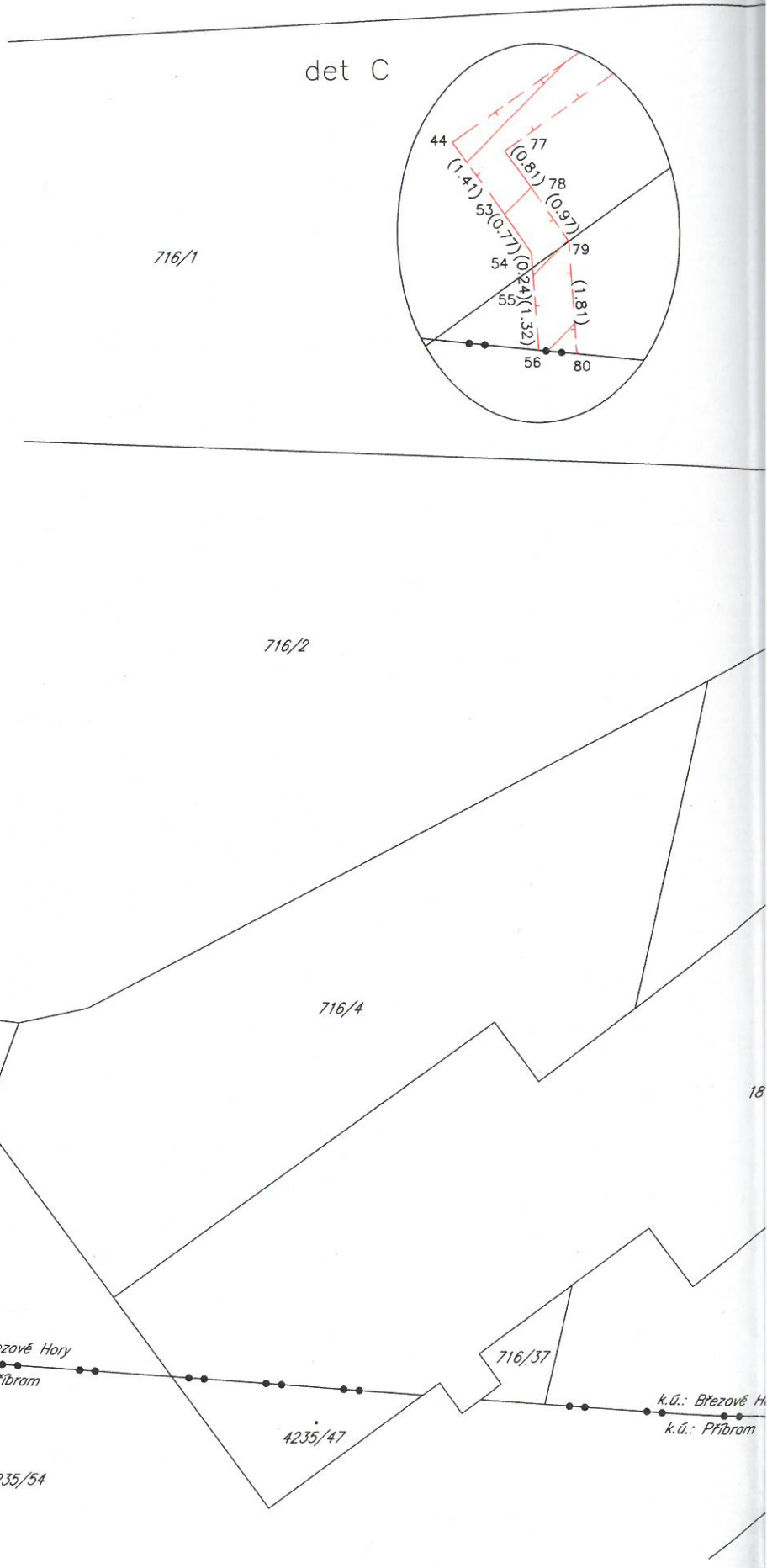

det B

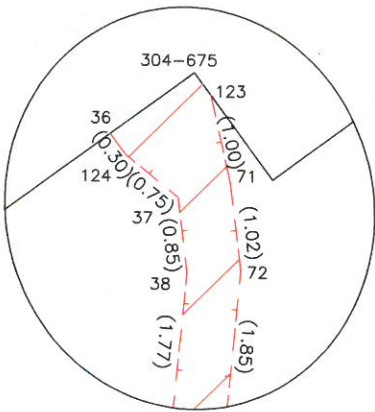

515/220

715/1

716/33

716/30

716/32

716/35

716/36

716/31

716/34

716/12

"B"

304-675

36

123

124

37

38

39

40

41

42

43

44

45

46

47

48

49

50

51

52

53

54

55

56

57

58

59

60

61

62

63

64

65

66

67

68

69

716/38

71

72

73

74

75

76

716/6

(8.24)

(7.66)

716/9

716/40

"C"

44

77

78

53

54

79

55

56

80

4235/55

4235/51

4235/57

4232/31

4232/34

4232/38

4232/39

715/163

1870