PCR99ETRpo42436620

POLICEJNÍ PREZIDIUM ČESKÉ REPUBLIKY

Úsek náměstka PP pro ekonomiku
Odbor veřejných zakázek

Č.j. PPR-19929-48/ČJ-2021-990640

Praha
Počet listů: 1
DS

STV GROUP a.s.
Dlouhá 730/35
110 00 Praha 1 – Staré Město
IČO: 261 81 134

[redacted]

„Rámcová dohoda na dodávky iniciačních prostředků pro pyrotechniky na roky 2021 až 2023" - objednávka č. 1

V souladu s čl. 3. Zboží odst. /1/ a čl. 4. Doba a místo plnění odst. /2/, /3/ a /4/ rámcové dohody č.j. PPR-19929-42/ČJ-2021-990640 objednáváme:

Zboží	Počet kusů	Cena za ks	Cena celkem
Rozbuška SRNA D1 3m	100 ks	863,94 Kč	86 394,- Kč
Rozbuška SRNA D1 6m	150 ks	863,94 Kč	129 591,- Kč
Rozbuška SRNA D1 10m	100 ks	917,18 Kč	91 718,- Kč
Rozbuška SRNA D1 25m	100 ks	1027,29 Kč	102 729,- Kč
Rozbuška SRNA D1 100m	100 ks	1875,50 Kč	187 550,- Kč

v celkové částce **597 982,- Kč včetně DPH;**

Smluvní strany se dohodly na termínu plnění do tří (3) měsíců od doručení objednávky prodávajícímu.

Tímto Vás žádáme o akceptaci této objednávky dle výše zmíněné rámcové dohody.

Plnění z této objednávky se může uskutečnit až po jejím uveřejnění v registru smluv, které provede kupující.

Je připuštěno dílčí plnění.

Ing. Martin Šlemer
vedoucí odboru veřejných zakázek
Policejního prezidia ČR

[redacted]

MINISTERSTVO VNITRA ČR
poštovní schránka 160
160 41 Praha 6

Tel.: +420 974 835 653
Email: pp.ovz@pcr.cz

Tímto Vám potvrzujeme zaslanou objednávku ze dne 3.9.2021.

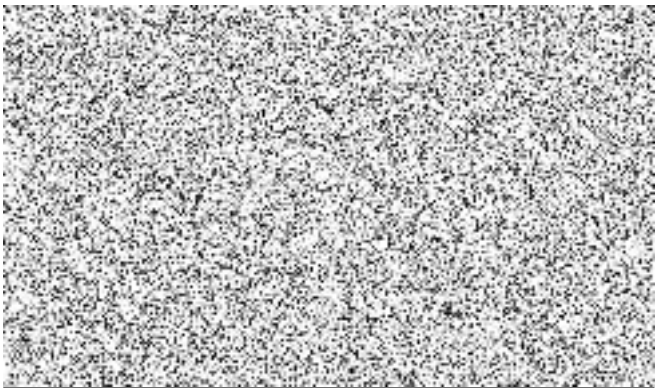

MINISTERSVO VNITRA ČR
poštovní schránka 160
160 41 Praha 6

Tel.: +420 974 835 653
Email: pp.ovz@pcr.cz