

VÝKAZ DOSAVADNÍHO A NOVÉHO STAVU ÚDAJŮ KATASTRU NEMOVITOSTÍ

Dosavadní stav				Nový stav											
Označení pozemku parc. číslem	Výměra parcely		Druh pozemku Způsob využití	Označení pozemku parc. číslem	Výměra parcely		Druh pozemku Způsob využití	Typ stavby Způsob využití	Způsob určení výměry	Porovnání se stavem evidence právních vztahů					
	ha	m ²			ha	m ²				Díl přechází z pozemku označeného v katastru nemovitostí	dřívejší poz. evidenci	Číslo listu vlastnictví	Výměra dílu		Označení dílu
												ha	m ²		
2334/19	1	75	79	ostat.pl. silnice	2334/19	21	39	ostat.pl. silnice		0					
					2334/96	27	82	ostat.pl. silnice		0	2334/19	5224	27	82	
					2334/97	1	26	58	ostat.pl. silnice		0	2334/19	5224	1	26
	1	75	79			1	75	79							

Seznam souřadnic (S-JTSK)

Souřadnice pro zápis do KN

Číslo bodu	Y	X	kód kv.	Poznámka
51-52	512715.45	1129090.06	3	obrubník
51-89	512712.40	1129130.14	3	obrubník
2051-4087	512706.71	1128975.34	6	kraj cesty
2051-4169	512706.68	1128990.54	6	kraj cesty
2051-4183	512691.51	1128991.85	6	kraj cesty
2051-5204	512710.97	1129094.60	6	obrubník
2051-5208	512710.84	1129094.83	6	obrubník
2051-5267	512711.20	1129102.12	6	obrubník
2051-5475	512711.93	1129119.72	6	obrubník
2051-5504	512711.97	1129120.98	6	obrubník
2051-5606	512712.29	1129129.74	6	obrubník
2052-7714	512691.30	1128976.54	6	kraj cesty
2052-7715	512688.76	1128976.74	6	kraj cesty
1	512715.85	1129139.65	3	obrubník
2	512689.01	1128992.24	3	sloupek svodidla
3	512709.17	1128975.15	3	sloupek svodidla

GEOMETRICKÝ PLÁN pro rozdělení pozemku	Geometrický plán ověřil úředně oprávněný zeměměřičský inženýr:	Stejnopis ověřil úředně oprávněný zeměměřičský inženýr:
	Jméno, příjmení: <i>Ing. Luděk Matějka</i>	Jméno, příjmení: <i>Ing. Luděk Matějka</i>
	Číslo položky seznamu úředně oprávněných zeměměřičských inženýrů: <i>687/95</i>	Číslo položky seznamu úředně oprávněných zeměměřičských inženýrů: <i>687/95</i>
	Dne: <i>16.7.2020</i> Číslo: <i>149/2020</i>	Dne: <i>20.7.2020</i> Číslo: <i>94/2020</i>
Náležitosti a přesností odpovídá právním předpisům.	Tento stejnopis odpovídá geometrickému plánu v elektronické podobě uloženému v dokumentaci katastrálního úřadu.	
Vyhotovitel: <i>GEODES GROUP s.r.o.</i> <i>Fibichova 1141/2</i> <i>779 00 Olomouc</i> Číslo plánu: <i>5135-115/2020</i> Okres: <i>Přerov</i> Obec: <i>Hranice</i> Kat. území: <i>Hranice</i> Mapový list: <i>Hranice na Moravě 5-4/24,42</i> Dosavadním vlastníkům pozemků byla poskytnuta možnost seznámit se v terénu s průběhem navrhovaných nových hranic, které byly označeny předepsaným způsobem: <i>obrubníkem, krajem cesty, sloupky svodidla</i>	Katastrální úřad souhlasí s očíslováním parcel. KÚ pro Olomoucký kraj KP Hranice Martina Kubalčíková PGP-349/2020-835 2020.07.20 13:55:54 CEST	Ověření stejnopisu geometrického plánu v listinné podobě. 

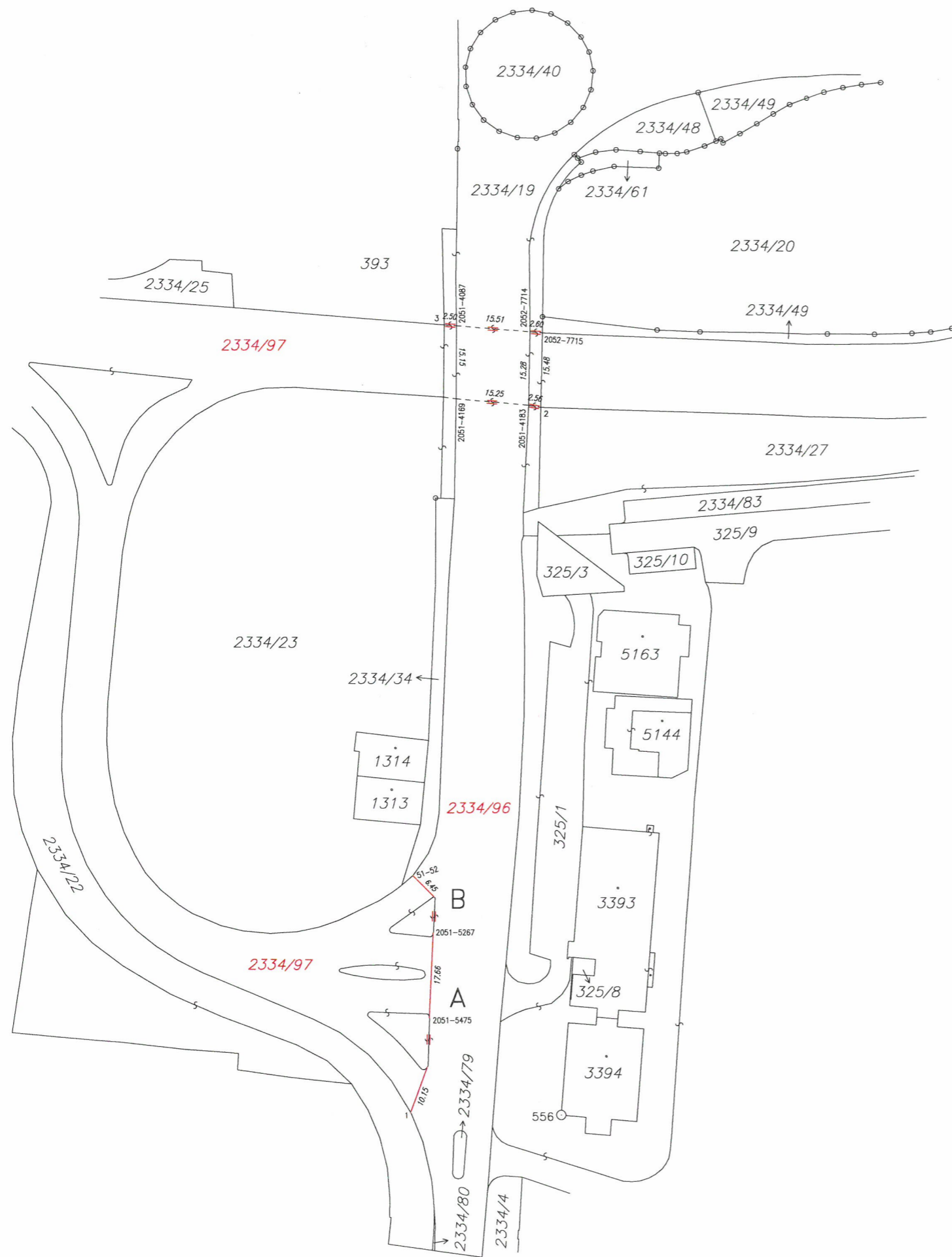

Detail:A

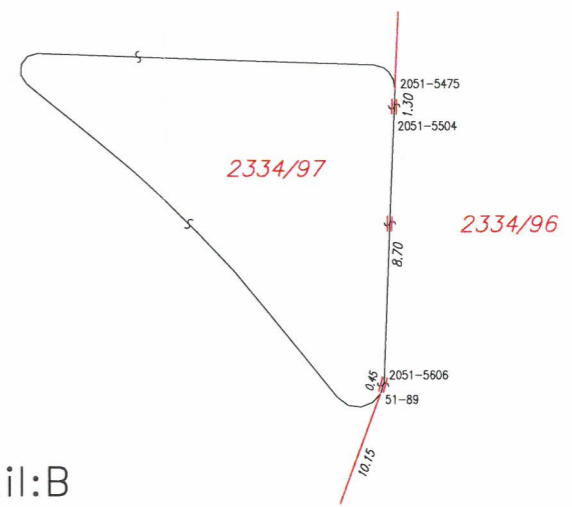

Detail:B

