



EVROPSKÁ UNIE
Evropský fond pro regionální rozvoj
Integrovaný regionální operační program



MINISTERSTVO
PRO MÍSTNÍ
ROZVOJ ČR

KUPNÍ SMLOUVA

uzavřená dle ustanovení § 2079 a násl. zák. č. 89/2012 Sb., občanský zákoník

I. Smluvní strany

Kupující:

Základní škola Žatec, Komenského alej 749, okres Louny







Sídlo: Komenského alej 749, 438 01 Žatec
Zastoupený: Mgr. Zdeněk Srp, ředitel
IČ: 61357421
DIČ: neplátce DPH
Bankovní spojení: Komerční banka, a.s.
Číslo účtu: 9435481/0100
Zástupce ve věcech technických: Mgr. Zdeněk Srp, ředitel
tel: +420 724 238 228
e-mail: srp@komenacek.cz

dále jen „kupující“ (rovněž „objednatel“)

a

Prodávající:

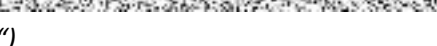

Sídlo: 
Zastoupený: 
IČ: 25963961
DIČ: 
Bankovní spojení: 
Číslo účtu: 
Zástupce ve věcech technických: 
tel: 
e-mail: 

dále jen „prodávající“ (rovněž „dodavatel“)

uzavírají níže uvedeného dne, měsíce a roku tuto

KUPNÍ SMLOUVU
(dále jen „smlouva“)



II. Předmět plnění a účel smlouvy

1. Prodávající se touto smlouvou zavazuje k plnění na základě výsledku zadávacího řízení v souvislosti s realizovaným projektem kupujícího:
Název: Polytechnické vzdělávání ve 21. století
Reg. č.: CZ.06.2.67/0.0/0.0/19_116/0013163
Název zakázky: Vybavení odborných učeben, ZŠ Žatec Komenského alej 749
Operační program: Integrovaný regionální operační program
SC IROP: 4.1 Posílení komunitně vedeného místního rozvoje za účelem zvýšení kvality života ve venkovských oblastech a aktivizace místního potenciálu
2. Prodávající se touto smlouvou zavazuje, že kupujícímu odevzdá předmět plnění (viz podrobnější specifikace v příloze smlouvy) a umožní mu nabytí vlastnické právo k tomuto předmětu plnění zakázky, vč. poskytnutí případné nezbytné součinnosti nezbytné v souvislosti s nabytím vlastnického práva a předání souvisejících dokladů a dokumentů. Kupující se zavazuje, že uvedený předmět plnění zakázky za stanovených podmínek převezme a zaplatí prodávajícímu dále dohodnutou kupní cenu.
3. Prodávající se zavazuje zajistit dopravu, instalaci, související činnosti (zejm. odzkoušení a uvedení do provozu) a následné předání předmětu plnění zakázky v uvedeném sídle kupujícího. Kupující poskytne nezbytnou součinnost při převzetí předmětu plnění zakázky. Náklady na dopravu a další náklady související s předáním plnění jsou zahrnuty do ceny dodávky.
4. Kvantitativní a kvalitativní aspekty předmětu plnění zakázky jsou uvedeny v přílohách této smlouvy a plně odpovídají zadávacím podkladům zadávacího řízení provedeného ohledně předmětu plnění podlimitní veřejné zakázky kupujícího a nabídky prodávajícího, coby uchazeče v uvedeném zadávacím řízení. Pro potřeby detailní specifikace předmětu plnění zakázky je ke smlouvě přiložena příslušná část zadávacích podkladů (příloha č. 1 – Položkový rozpočet), která obsahuje podrobnou specifikaci předmětu plnění a je nedílnou součástí smlouvy.
5. Prodávající je povinen dodat kupujícímu zboží podle této smlouvy, při dodržení kvalitativních podmínek vymezených státními normami, právními a dalšími předpisy vztahujícími se ke zboží.
6. Prodávající prohlašuje, že prověřil veškeré požadavky kupujícího, které obdržel do dne uzavření této smlouvy (vč. požadavků uvedených v zadávacích podmínkách k zadávacímu řízení) a shledal je vhodnými, že sjednaná cena a způsob plnění včetně doby trvání smlouvy obsahuje a zohledňuje všechny výše uvedené podmínky a okolnosti.

III. Kupní cena, splatnost, smluvní sankce a další podmínky

1. Kupující se zavazuje uhradit za bezvadně dodaný předmět plnění zakázky kupní cenu:

	cena bez DPH	sazba DPH	výše DPH	cena vč. DPH
vnitřní vybavení - dílny	2 056 584,00,-	21 %	431 882,64,-	2 488 466,64,-
vnitřní vybavení - kuchyňka	668 911,00,-	21 %	140 471,31,-	809 382,31,-
vybavení odborných učeben - cena celkem	2 725 495,00	21%	572 353,95,-	3 297 848,95,-

2. V kupní ceně jsou zahrnuty veškeré náklady prodávajícího související s řádným a včasným dodáním předmětu prodeje, zejména náklady na zajištění zboží, skladování, balné, pojištění. Dále je v kupní ceně zahrnuta cena dopravy zboží do místa plnění, jeho instalace a uvedení do provozu, vč. provedení souvisejících stavebních a montážních prací a následné zaškolení kupujícího nebo osob jím určených ohledně způsobu užívání předmětu prodeje.
3. Prodávající odpovídá za to, že sazba DPH je stanovena v souladu s platnými právními předpisy. Kupní cena je úplná, konečná, neměnná a je sjednána jako cena nejvýše přípustná, která je překročitelná pouze v případě změny právních předpisů ovlivňujících výši DPH u ceny sjednané touto smlouvou.



4. Platba bude realizována jedinou platbou na základě jediné konečné faktury po dokončení a protokolárním předání celého předmětu plnění zakázky.
5. Faktura musí splňovat náležitosti daňového dokladu dle platné legislativy. Splatnost faktury je 30 dní ode dne jejího vystavení. Faktura bude označena názvem projektu a registračním číslem (viz. čl. II.1).
6. Zaplacením se rozumí připsání odpovídající částky ve prospěch účtu prodávajícího.
7. Smluvní strany si sjednávají pro případ prodlení prodávajícího s dodáním kompletního předmětu plnění zakázky do stanoveného termínu možnost uložit smluvní pokutu ve výši 5.000,- Kč, a to za každý i započatý den prodlení.
8. V případě prodlení kupujícího s platbou kupní ceny oproti termínu splatnosti vyznačenému na daňovém dokladu je prodávající oprávněn účtovat smluvní pokutu ve výši 5.000,- Kč za každý započatý den prodlení.
9. Pokud faktura neobsahuje všechny zákonem a smlouvou stanovené náležitosti, je kupující oprávněn ji do data splatnosti vrátit s tím, že prodávající je poté povinen vystavit novou fakturu s novým termínem splatnosti. V takovém případě není kupující v prodlení s úhradou.

IV. Předání předmětu plnění zakázky

1. Prodávající je povinen předat předmět plnění zakázky dle této smlouvy nejpozději do 120ti kalendářních dní od nabytí účinnosti této smlouvy.
2. Místem předání a převzetí předmětu plnění zakázky je sídlo kupujícího (Základní škola Žatec, Komenského alej 749, 438 01 Žatec), náklady na dopravu a předání nese prodávající.
3. Prodávající informuje kupujícího nejméně 7 kalendářních dní předem o možnosti předání předmětu plnění zakázky. Následně bude po vzájemné dohodě smluven konkrétní termín předání předmětu plnění zakázky.
4. Prodávající zároveň předá kupujícímu veškeré doklady související s předmětem plnění zakázky.
5. O předání předmětu plnění zakázky bude sepsán protokol, podepsaný oběma stranami. V protokolu budou uvedeny veškeré případné vady. Do odstranění veškerých vad plnění bude předmět plnění zakázky považován za nepředaný.

V. Další ujednání

1. Prodávající a kupující se výslovně dohodli na tom, že od okamžiku uzavření této smlouvy do úplného zaplacení kupní ceny, je kupující oprávněn předmět plnění zakázky bezplatně užívat.
2. Nebezpečí škody na předmětu plnění zakázky přechází na kupujícího v době, kdy tento převezme od prodávajícího.
3. Prodávající poskytuje záruku za jakost a funkčnost předmětu př. plnění zakázky po dobu 24 měsíců u dodávek od bezvadného předání předmětu př. plnění zakázky. Zárukou za jakost zboží přejímá prodávající závazek, že dodané zboží bude po stanovenou dobu způsobilé pro použití k obvyklému účelu a že si zachová obvyklé vlastnosti.
4. Reklamáce musí být uplatněna v písemné formě na místě při převzetí zboží (v případě zjištění vady při převzetí) anebo prostřednictvím emailu (v případě zjištění a vzniku vady v průběhu záruční doby) uvedeného v záhlaví této smlouvy, s popisem vady. Prodávající je povinen potvrdit přijetí reklamáce obratem a, vyřídit jí odstraněním vady, popř. zahájením servisního zásahu do 2 pracovních dní.
5. V případě nutnosti delšího vypořádání reklamáce, poskytne po vzájemné dohodě prodávající kupujícímu po dobu vyřizování reklamáce náhradní plnění v obdobném rozsahu, a to bez nároku na úhradu jakéhokoliv protiplnění a až do doby vyřízení reklamáce a uvedení opraveného zařízení zpět do provozu v místě provozu (tj. Základní škola Žatec, Komenského alej 749, 438 01 Žatec). Veškeré náklady na řádné vyřízení reklamáce přitom nese prodávající.



6. Smluvní strany si sjednávají, že jakoukoli pohledávku vzniklou na základě této smlouvy, lze postoupit na třetí osobu pouze s předchozím písemným souhlasem strany, proti níž taková pohledávka směřuje.
7. Prodávající se zavazuje mít po celou dobu trvání této smlouvy uzavřenou pojistnou smlouvu, jejímž předmětem je pojištění odpovědnosti za škody způsobené třetím osobám v souvislosti s činnostmi prodávajícího s pojistným plněním nejméně ve výši kupní ceny této smlouvy (v úrovni ceny vč. DPH). Prodávající je povinen předložit pojistnou smlouvu k nahlédnutí či předložit jiný doklad prokazující, že zhotovitel má uzavřenu pojistnou smlouvu, nejpozději však před podpisem kupní smlouvy. Porušení této povinnosti zakládá právo objednatele od smlouvy odstoupit.
8. Prodávající je zavázán k povinnosti po dobu 10 let od finančního ukončení projektu, minimálně však do 31. 12. 2031, archivovat originální vyhotovení Smlouvy včetně jejích dodatků, originály účetních dokladů a dalších dokladů vztahujících se k realizaci předmětu této Smlouvy. Po tuto dobu bude dodavatel povinen umožnit osobám oprávněným k výkonu kontroly projektů provést kontrolu dokladů souvisejících s plněním této Smlouvy.
9. Prodávající bere na vědomí, že zakázka je financována formou dotace v souvislosti s projektem specifikovaným ve čl. II odst. 1 této smlouvy. V případě nepřiznání dotace kupujícímu ze strany poskytovatele podpory pozbývá tato smlouva účinnost ke dni vyrozumění o nedoporučení projektu k financování (popř. jiného sdělení obdobného charakteru) kupujícímu. Toto ustanovení se nevztahuje na takové dílčí plnění, které již bylo před tímto vyrozuměním prodávajícím dodáno.

VI. Závěrečná ustanovení

1. Tato smlouva byla vyhotovena ve dvou stejnopisech, přičemž každá ze smluvních stran obdrží po jednom stejnopisu.
2. Tato smlouva vč. všech příloh není obchodním tajemstvím a podléhá zákonu č. 106/1999 Sb. o svobodném přístupu k informacím, v platném znění, a bude zveřejněna na profilu zadavatele kupujícího a v registru smluv dle příslušné legislativy.
3. Smlouva nabývá platnosti dnem jejího podpisu oprávněnými zástupci obou smluvních stran a účinnosti jejím uveřejněním podle zákona č. 340/2015 Sb., o registru smluv, v platném znění.
4. V ostatním se řídí práva a povinnosti smluvních stran příslušnými ustanoveními občanského zákoníku (zák. č. 89/2012 Sb.).
5. Dle § 2 e) zákona č.320/2001 Sb. o finanční kontrole ve veřejné správě je prodávající osobou povinnou spolupůsobit při výkonu finanční kontroly.
6. Obě smluvní strany jsou vázány podmínkami uvedenými v zadávacích podkladech pro podlimitní veřejnou zakázku, ze které vzešla tato smlouva.
7. Změna této smlouvy (vč. jejích příloh) je možná pouze na základě písemné dohody smluvních stran.
8. Smluvní strany prohlašují, že tato Smlouva odpovídá jejich pravé, svobodné, vážné a určité vůli a že se na jednotlivých ustanoveních této smlouvy dohodly jasně a určitě tak, aby z tohoto důvodu mezi nimi nedošlo ke sporům.

V Žatci dne dle data el. podpisu



ředitel školy

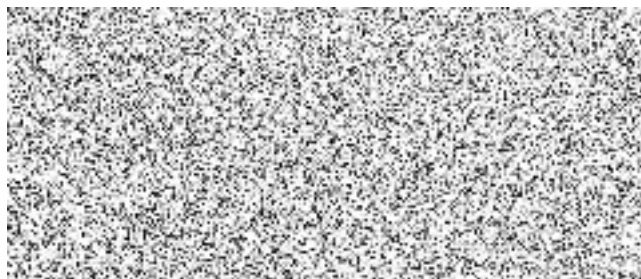

Příloha smlouvy: Položkový rozpočet

REKAPITULACE OBJEKTŮ STAVBY A SOUPISŮ PRACÍ

Kód: 1/2019/ZS

Stavba: Rekonstrukce odborných učeben, chodby, cvičné kuchyňky a bezbariérového WC

Místo: **Komenského alej 749, Žatec**

Datum:

07.06.2021

Zadavatel: ZŠ Žatec, Komenského Alej 749, 438 01

Projektant:

Ing. Miroslav Vávra

Zhotovitel:  Zpracovatel:

Ing. Myšík Petr

Kód	Popis	Cena bez DPH [CZK]	Cena s DPH [CZK]	Typ
Náklady stavby celkem		2 725 495,00	3 297 848,95	
10/2019/D	Vybavení odborných učeben k posílení klíčových kompetencí žáků ZŠ Žatec - Obj.č.1 -Dílny	2 056 584,00	2 488 466,64	STA
10/2019/Dvn	Vnitřní vybavení vybavení odborných učeben k posílení klíčových kompetencí žáků ZŠ Žatec - Obj.č.2-Cvičná kuchyňka	2 056 584,00	2 488 466,64	Soupis
13/2019/D	kuchyňka	668 911,00	809 382,31	STA
13/2016/Vn	Vnitřní vybavení	668 911,00	809 382,31	Soupis

REKAPITULACE ČLENĚNÍ SOUPISU PRACÍ

Stavba:

Rekonstrukce odborných učeben, chodby, cvičné kuchyňky a bezbariérového WC

Objekt:

10/2019/D - Vybavení odborných učeben k posílení klíčových kompetencí žáků ZS Zatec
- Obj.č.1 -Dílny

Soupis:

10/2019/Dvn - Vnitřní vybavení

Místo:

Komenského alej749,Žatec

Datum:

07.06.2021

Zadavatel:

ZŠ Žatec, Komenského Alej 749, 438 01

Projektant:

Ing. Miroslav Vávra

Zhotovitel:



Zpracovatel:

Ing.Myšík Petr

Kód dílu - Popis

Materiál [CZK]

Montáž [CZK]

Cena celkem [CZK]

Náklady stavby celkem

2 056 584,00

0,00

2 056 584,00

N00 - Vybavení dílen celkem

1 676 110,00

0,00

1 676 110,00

N01 - Vybavení keramické dílny

444 530,00

0,00

444 530,00

N02 - Vybavení dílny

1 231 580,00

0,00

1 231 580,00

1.00 - Interaktivní tabule + vizualizér pro školní dílnu a keramickou dílnu

380 474,00

0,00

380 474,00

SOUPIS PRACÍ

Stavba:

Rekonstrukce odborných učeben, chodby, cvičné kuchyňky a bezbariérového WC

Objekt:

10/2019/D - Vybavení odborných učeben k posílení klíčových kompetencí žáků ZS Zatec
- Obj.č.1 -Dílňy

Soupis:

10/2019/Dvn - Vnitřní vybavení

Místo:

Komenského alej 749, Zatec

Datum:

07.06.2021

Zadavatel:

ZŠ Zatec, Komenského Alej 749, 438 01

Projektant:

Ing. Miroslav Vávra

Zhotovitel:



Zpracovatel:

Ing. Myšík Petr

PČ	Typ	Kód	Popis	MJ	Množství	J. materiál [CZK]	J. montáž [CZK]	Cena celkem [CZK]	Cenová soustava
----	-----	-----	-------	----	----------	-------------------	-----------------	-------------------	-----------------

Náklady soupisu celkem

2 056 584,00

D	N00		Vybavení dílen celkem					1 676 110,00	
---	-----	--	-----------------------	--	--	--	--	--------------	--

D	N01		Vybavení keramické dílny					444 530,00	
---	-----	--	--------------------------	--	--	--	--	------------	--

1	K	01,001	Montáž a instalace vybavení keramické dílny	kpl	1,000	10000,00		10 000,00	
---	---	--------	---	-----	-------	----------	--	-----------	--

2	M	01,002	Pracovní dílenský stůl 2100x800x750	ks	4,000	7200,00		28 800,00	
---	---	--------	-------------------------------------	----	-------	---------	--	-----------	--

Poznámka k položce: □
konstrukce s ocelových profilů □
masivní stolová deska tloušťky do 40mm □
plastové boční hrany
konstrukce s ocelových profilů
masivní stolová deska tloušťky do 40mm
plastové boční hrany
4

3	M	01,003	Žákovská židle	ks	10,000	3600,00		36 000,00	
---	---	--------	----------------	----	--------	---------	--	-----------	--

Poznámka k položce: □
Otočná židlička sedák buk, průměr 350 mm, stabilní 5-ti paprsková
základna, výška 450-570mm

4	M	01,004	Regál policový 1500*2000*400	ks	2,000	4850,00		9 700,00	
---	---	--------	------------------------------	----	-------	---------	--	----------	--

VV
výška 2000
VV
šířka 1500
VV
hloubka 400
VV
nosnost 300kg
VV
kotvení do zdi
VV
2

5	M	01,005	Skříň dvoudveřová uzamykatelná 800x2000x400	ks	2,000	14500,00		29 000,00	
---	---	--------	---	----	-------	----------	--	-----------	--

Poznámka k položce: □
Skříň policová - nosnost polic do 80kg, barevná specifikace bude
upřesněna, sokl 50mm

6	M	01,006	Skříňka šuplíková	ks	1,000	4100,00		4 100,00	
---	---	--------	-------------------	----	-------	---------	--	----------	--

Poznámka k položce: □
760x600x400 mm / v x š x h / se třemi zásuvkami s vyřezávaným
úchytem . výška zásuvky je 240mm. Skříň má sokl. □

VV
dekor dle zadání investora
VV
1

7	M	01,007	Dřevěná bedýnka 600x400x130	ks	5,000	369,00		1 845,00	
---	---	--------	-----------------------------	----	-------	--------	--	----------	--

VV
bedýnka určená k přenášení výrobků
VV
5

8	M	01,008	Keramická vypalovací pec - plněná zepředu	ks	1,000	121488,00		121 488,00	
---	---	--------	---	----	-------	-----------	--	------------	--

Poznámka k položce: □
Vnitřní rozměry /šxhvx/ 485x500x680 mm, tolerance 5 %
Vnější rozměry /šxhvx/ 760x950x1600mm, tolerance 5 %
Vnitřní objem 165l, tolerance 5 % , max. teplota výpalu je 1300°C
Součástí pece musí být regulátor.

VV
1

9	M	01,009	Vypalovací set	kpl	2,000	7048,00		14 096,00	
---	---	--------	----------------	-----	-------	---------	--	-----------	--

Poznámka k položce: □
skládá se z min. 4 prokládacích desek, min. 20 stojek
VV
2

10	M	01,010	Pecní sloupek	kpl	1,000	520,00		520,00	
----	---	--------	---------------	-----	-------	--------	--	--------	--

Poznámka k položce: □
3cm - 8ks 10cm - 8ks
4cm - 8ks 12cm - 8ks
6cm - 4ks 15cm - 4ks
8cm - 8ks 20cm - 4ks

11	M	01,011	Válcovací stolice	ks	1,000	32561,00		32 561,00	
----	---	--------	-------------------	----	-------	----------	--	-----------	--

Poznámka k položce: □
Válcovací stolice z ocelových jeleků s velmi pevným rámem, odolným
proti zkroucení. Rám nalakovaný lakem, který odolává vnějším vlivům.
Velké ruční kolo pro lehký posun. Bezstupňové nastavení výšky až do
min. 80mm. Pracovní stůl z voděodolné překližky. Přesné vedení
pomocí min. 8 kuličkových ložisek, bez nutnosti údržby. Velká a čitelná
stupnice.

12	M	01,012	Hmčičský kruh	ks	1,000	40270,00		40 270,00	
----	---	--------	---------------	----	-------	----------	--	-----------	--

Poznámka k položce: □
Vnější rozměr/šxhvx/ 600x702x580 mm
Výkon: 400W, AC 230 V, 50 Hz
Otáčky 0-250
S odolným, dobře regulovaným pohonem, nastavitelná pracovní
výška/min. 290-555mm/Velká, snadno demontovatelná ochranná vana .
Odkládací plocha, vyměnitelné kruhy, otočný talíř O min. 340mm.

VV
1

13	M	01,013	Hmčičská sedačka	ks	1,000	2990,00		2 990,00	
----	---	--------	------------------	----	-------	---------	--	----------	--

Poznámka k položce: □
Robustní ocelová konstrukce, polstrovaný sedák

14	M	01,014	Maličká dekorativní točna	ks	1,000	950,00		950,00	
----	---	--------	---------------------------	----	-------	--------	--	--------	--

Poznámka k položce: □
Masivní kovová točna pro tvarování z keramických a sochařských hmot
o horním průměru kulaté části 30cm. Na spodní straně má točna
gumovou vrstvu pro větší přilnavost k podkladovému povrchu, otáčení
mezi spodní a vrchní částí zajišťuje ložisko uvnitř točny. Horní plocha je
drážkovaná pro zlepšení uchycení hlíny. □

VV
1

PČ	Typ	Kód	Popis	MJ	Množství	J. materiál [CZK]	J. montáž [CZK]	Cena celkem [CZK]	Cenová soustava
15	M	01,015	Nástěnný lis na hlinu	ks	1,000	16320,00		16 320,00	
	P		Poznámka k položce: Nástěnný lis v provedení - nerezová ocel						
	VV		1		1,000				
16	M	01,016	Díleňský stůl-učitel'ský : pevná výška 850 mm pracovní deska buk. spárovka tl. 45 mm vpravo kontejner 600 × 600 × 595 mm podvěšený pod PD, 1× dvířka, zámek.šířka 1500mm,hloubka 650mm,výška 850mm	ks	1,000	20610,00		20 610,00	
	P		Poznámka k položce: Díleňský stůl pevná výška 850 mm pracovní deska buk. spárovka tl. 45 mm vpravo kontejner 600 × 600 × 595 mm podvěšený pod PD, 1× dvířka, zámek.šířka 1500mm,hloubka 650mm,výška 850mm						
	VV		1		1,000				
17	M	01,017	Židle otočná s opěradlem -učitel	ks	1,000	5880,00		5 880,00	
	P		Poznámka k položce: Otočná židle překližková skořepina buk stabilní 5-ti paprsková základna výška 450-570mm						
18	K	01,018	Dodávka a montáž vestavěných skříní do výklenku	kpl	1,000	69400,00		69 400,00	
	P		Poznámka k položce: 1x vestavná skřín do prostou dílen 2400x3200x400 mm, 1/2 šatní + 1/2 policová, materiál lamino, uzamykatelná 1x vestavná skřín do prostou keramických dílen 1500x3200x400 mm, 1/2 šatní + 1/2 policová, materiál lamino, uzamykatelná						
	VV		1		1,000				
	D	N02	Vybavení dílny					1 231 580,00	
19	K	02,001	Montáž a instalace vybavení školní dílny	kpl	1,000	50000,00		50 000,00	
	VV		Montáž dodaných komponentů						
	VV		proškolení obsluhy						
	VV		přesun hmot						
	VV		doprava						
	VV		1		1,000				
20	M	02,002	Univerzální díleňský stůl plynule výš. šířka 1500mm, hloubka 650 mm,výška 700 - 920 mm,1 stavitelný - centrálně klíčkou, pd buková spár. tl.45mm, 2× svěrák truhlářský proti sobě □ 1× podélná upínací AL lišta pro přísluš.	ks	8,000	42660,00		341 280,00	
	P		Poznámka k položce: Univerzální díleňský stůl plynule výš. šířka 1500mm, hloubka 650 mm,výška 700 - 920 mm,1 stavitelný - centrálně klíčkou, pd buková spár. tl.45mm, 2× svěrák truhlářský proti sobě □ 1× podélná upínací AL lišta pro přísluš.						
	VV		8		8,000				
21	M	02,003	Díleňský svěrák s šířkou čelisti 100mm,rozpětí 125mm včetně posuvné podložky s rychloupínáky	ks	16,000	5280,00		84 480,00	
	P		Poznámka k položce: Díleňský svěrák s šířkou čelisti 100mm,rozpětí 125mm včetně posuvné podložky s rychloupínáky						
	VV		16		16,000				
22	M	02,004	Podložka pro řezání lupinkovou pilou	ks	16,000	1350,00		21 600,00	
	P		Poznámka k položce: Podložka pro řezání lupinkovou pilou						
	VV		16		16,000				
23	M	02,005	Posuvný doraz pro fixaci obrobku	ks	16,000	1800,00		28 800,00	
	P		Poznámka k položce: Posuvný doraz pro fixaci obrobku						
	VV		16		16,000				
24	M	02,006	Hliníkový doraz délka 120 mm, průměr 25 mm	ks	16,000	360,00		5 760,00	
	VV		16		16,000				
25	M	02,007	Pokosník včetně posuvné podložky s rychloupínáky	ks	16,000	1920,00		30 720,00	
	P		Poznámka k položce: Pokosník včetně posuvné podložky s rychloupínáky						
	VV		16		16,000				
26	M	02,008	Krycí plast na pracovní plochu	ks	8,000	1440,00		11 520,00	
	P		Poznámka k položce: Krycí plast na pracovní plochu š. 1500mm,hl.650mm,v 6mm						
	VV		8		8,000				
27	M	02,009	Svěrka k uchycení krycího plastu	ks	16,000	510,00		8 160,00	
	P		Poznámka k položce: Svěrka k uchycení krycího plastu						
	VV		16		16,000				
28	M	02,010	Protikus VARIO-GRIP do truhlářského svěráku	ks	16,000	2220,00		35 520,00	
	P		Poznámka k položce: Protikus VARIO-GRIP do truhlářského svěráku šířka 355mm,hloubka 18mm,výška 100mm						
	VV		16		16,000				
29	M	02,011	Otočná stolička žákovská k pracovním stolům	ks	16,000	3600,00		57 600,00	
	P		Poznámka k položce: Otočná stolička žákovská k pracovním stolům sedák buk,průměr 350mm,stabilní 5-ti paprsková základna,stavitelná výška stoličky 450-570						
	VV		16		16,000				
30	M	02,012	Vozík pro uložení 16ks svěráků	ks	1,000	17820,00		17 820,00	
	P		Poznámka k položce: Vozík pro uložení 16ks svěráků kovo s podložkou a 16ks podložek pro řezání lupin. pilkou 3x ložná plocha 1000 × 600 mm 2 otočná a 2 pevná kola Ø kola 125 mm						
	VV		1		1,000				
31	M	02,013	Díleňský stůl-učitel'ský : pevná výška 850 mm pracovní deska buk. spárovka tl. 45 mm vpravo kontejner 600 × 600 × 595 mm podvěšený pod PD, 1× dvířka, zámek.šířka 1500mm,hloubka 650mm,výška 850mm	ks	1,000	20610,00		20 610,00	
	P		Poznámka k položce: Díleňský stůl pevná výška 850 mm pracovní deska buk. spárovka tl. 45 mm vpravo kontejner 600 × 600 × 595 mm podvěšený pod PD, 1× dvířka, zámek.šířka 1500mm,hloubka 650mm,výška 850mm						
	VV		1		1,000				
32	M	02,014	Židle otočná s opěradlem -učitel	ks	1,000	5880,00		5 880,00	
	P		Poznámka k položce: Otočná židle překližková skořepina buk stabilní 5-ti paprsková základna výška 450-570						
33	M	02,015	Díleňský stůl pevná výška 850 mm pracovní deska buk. spárovka tl. 45 mm,kovové nohy, 2 podvěšené kontejnery s centrálními zámký.	ks	1,000	41220,00		41 220,00	

PČ	Typ	Kód	Popis	MJ	Množství	J. materiál [CZK]	J. montáž [CZK]	Cena celkem [CZK]	Cenová soustava
			Poznámka k položce: □ Dilenský stůl pevná výška 850 mm pracovní deska buk. spárovka tl. 45 mm, kovové nohy, 2 podvěšené kontejnery s centrálními zámky. □ Vlevo: 1× zásuvka v. čílna 188 mm, 1× dvířka. Vpravo: 2× zásuvka v. čílna 124 mm + 1× zásuvka v. čílna 252 mm. □ stůl šířky 2 000mm, hloubky 650mm, výšky 850mm		1,000				
34	M	02,016	Dilenský stůl pevná výška 850 mm pracovní deska buk. spárovka tl. 45 mm vpravo kontejner 600 × 600 × 595 mm 1× zás. v. 124 mm, 2× zás. v. 188 mm, centrální zámek	ks	1,000	27150,00		27 150,00	
			Poznámka k položce: □ Dilenský stůl pevná výška 850 mm pracovní deska buk. spárovka tl. 45 mm vpravo kontejner 600 × 600 × 595 mm 1× zás. v. 124 mm, 2× zás. v. 188 mm, centrální zámek □ šířka 1500mm, hloubka 650mm, výška 850mm umístěný v zadní části dílny		1,000				
35	M	02,017	Skříň se základním vybavením pro dřevoobrábění - včetně vybavení pro 16 žáků	kpl	1,000	144430,00		144 430,00	
			Poznámka k položce: □ Skříň vysoká uzamykatelná 2× plně dveře včetně základního vybavení pro dřevoobrábění určeno pro 16 žáků □ šířka 1000mm □ hloubka 545mm □ výška 1907mm Pilka čepovka 300 mm 8 ks Ocelová obdélníková škrabka (cidlina) 16ks Brusný blok z aglomerovaného korku 16ks Úhelník 16ks Odvíjecí systém pro brusný papír 1ks Role 50m, brusný papír zrnitost 60, 80, 120 (celkem 3ks) Skládací metr 2 m 8ks Šídlo s kulatou špičkou 16ks Řezbářský nůž 16ks Dílato šíře 8, 10 mm 8ks Dílato šíře 14, 16 mm po 16ks Truhlářská palička hranatá 16ks Truhlářské kladivo 16ks Rašple půlkulatá 250 mm 16ks Rašple kulatá 250 mm 8ks Rašple plochá 250 mm 16ks Pilník půlkulatý 250 mm 16ks Popruhovná svěrka 4ks Úhelník 45° (135°) 1ks Truhlářský rejsek 1ks Pokosník hybný 1ks Honovací brousek 100 x 50 x 20 mm 1ks Hoblík délka 240 mm 1ks List do lupínkové pilky síla 1, 3, 7 8ks Truhlářská svěrka 200, 300 mm 8ks Rám lupínkové pilky 16ks Pilka pokosová 16ks Úložná bedna zelená 3ks		1,000				
36	M	02,018	Skříň se základním vybavením pro kovoobrábění - 16 žáků	kpl	1,000	186710,00		186 710,00	
			Poznámka k položce: □ Skříň vysoká uzamykatelná 2× plně dveře včetně základního vybavení pro kovoobrábění určeno pro 16 žáků □ šířka 1000 mm □ hloubka 545mm □ výška 1907mm Skříň 1ks Vnitřní vybavení komplet Pilka na železo 16ks Pilník čtyřhranný 8 mm 16ks Pilník kruhový 16ks Pilník tříhranný 15 mm 16ks Pilník plochý 20 x 5 mm 16ks Pilník půlkulatý (úsečový) 20 x 6 mm 16ks Zámečnické kladivo 300 g 16ks Rýsovací stojan výška 300 mm (nádrž) 4ks Pákové přední štípací kleště délka 180 mm 4ks Kleště kombinované délka 180 mm 8ks Kleště půlkulaté 8ks Kleště štípací stranové délka 160 mm 16ks Kleště ploché délka 160 mm 16ks Kleště kulaté délka 160 mm 16ks Nůžky rovné délka 180 mm 16ks Sada průbojníků - 6 dílná 1ks Sada vyrážeců - 6 dílná 1ks Sada raznic čísel 0-9, výška znaků 5 mm 2ks Sada raznic písmen A - Z, výška 5 mm 2ks Sada závitníků M 3-4-5-6-8-10-12 1ks Přípravek pro kolmé vrtání (úhelník) 1ks Sada 6 jehlových pilníků 8ks Zámečnický úhelník příložený 150 x 100 mm 16ks Důlčík 16ks Přesný výstředník 100 x 80 mm 8ks Rýsovací jehla rovná délka 175 mm 16ks Přesné rýsovací kružítko 175 mm 8ks Posuvné měřítko 150 mm 8ks Nůžky na plech délka 240 mm pravá verze 4ks Nůžky na plech délka 240 mm levá verze 4ks Sada závitníků M 3-4-5-6-8-10-12 ;16ks Převrácení bedna modrá 2ks Mazací sprej 400 ml 4ks Sortér s průhledným víkem 1ks Úložná bedna modrá 3 Sada vodicích držáků pro řezání vnějších závitů M 3-4-5-6-8-10 8ks Sada vrtáků 2,5-3,3-4,2-5,0-6,8-8,5-10,2 mm 8ks		1,000				
37	M	02,019	Závěsná energetická kostka	kpl	8,000	10590,00		84 720,00	

PČ	Typ	Kód	Popis	MJ	Množství	J. materiál [CZK]	J. montáž [CZK]	Cena celkem [CZK]	Cenová soustava
P			<i>Poznámka k položce: □</i> 2× zásuvka 230V/16A, 2× 2 zdičky pro napětí do 25V SS, 2× 2 zdičky pro napětí do 25V ST, 2× 1 zemnicí zdička, , závěsný řetěz délky 2m, přívodní kabel délky 2,3m		8,000				
38	M	02,020	Instalační panel se stop tlačítkem	kpl	1,000	9600,00		9 600,00	
P			<i>Poznámka k položce: □</i> 2× zásuvka 230V/16A, 2× 2 zdičky pro napětí do 25V SS, 2× 2 zdičky pro napětí do 25V ST, 2× 1 zemnicí zdička. Určeno pro montáž do parapetního žlabu s instalační výškou 80mm, který není součástí		1,000				
39	M	02,021	Stolní laboratorní zdroj AC/DC	kpl	1,000	18000,00		18 000,00	
P			<i>Poznámka k položce: □</i> AC 0~25V/max. 10A, DC 0~25V/max. 10A; regulovatelný, nestabilizovaný		1,000				
D		1.00	Interaktivní displej + vizualizér pro školní dílnu a keramickou dílnu					380 474,00	
40	K	1,01	Interaktivní displej	kpl	2,000	106970,00		213 940,00	
P			<i>Poznámka k položce: □</i> Interaktivní displej musí mít úhlopříčku zobrazovací plochy alespoň 86" a rozlišení 4K UHD – 3840x2160 bodů, LED panel s dotykovou technologií. Ovládání displeje musí být možné dotykem prstu či pasivního popisovače. Obrazovka s úpravou proti odleskům. Displej musí obsahovat slot pro vestavění PC modulu. Součástí displeje je ozvučení. Displej musí obsahovat minimálně HDMI 2.0., DisplayPort, USB 3.0, USB-C. Cena včetně systémové kabeláže, dopravy a instalace.		2,000				
41	K	1,02	Prezentační SW	kpl	2,000	7865,00		15 730,00	
P			<i>Poznámka k položce: □</i> Prezentační SW až pro 4 počítače, včetně prvního roku přístupu k novým verzím prezentačního SW. SW umožňuje jednoduše vytvořit interaktivní cvičení dle probíraného tématu. Mimo to mohou učitelé vybrat pro žáky kterkoliv z více než 30 000 již hotových cvičení na připraveném portálu. Licence na 2 roky. Cena včetně instalace. □		2,000				
42	K	1,06	Elektrický výškově nastavitelný stojan s bočními tabulemi	kpl	2,000	51819,00		103 638,00	
P			<i>Poznámka k položce: □</i> Elektrický výškově nastavitelný stojan s kotvením do stěny a podlahy. Rozsah pohybu 950 mm. Nosnost min. 130 kg. Bezpečnostní pojistka proti přeskřípnutí. Součástí stojanu jsou 2 boční tabulová klíďa, oboustranně bílý keramický povrch, magnetický, rozměr klíďa min. 1300 x 980 mm (VxŠ). Cena včetně dopravy, instalace, nastavení.		2,000				
43	K	1,07	Stolní vizualizér	kpl	2,000	23583,00		47 166,00	
P			<i>Poznámka k položce: □</i> Stolní dokumentová kamera s flexibilním ramenem, které umožňuje snímat objekt z různých úhlů. Rozlišení snímacího čipu alespoň 4 Mpix. Automatické i manuální ostření. Osvětlení snímaného objektu. Připojení přes USB a VGA konektor. Cena včetně instalace.		2,000				

KRYCÍ LIST SOUPISU PRACÍ

Stavba:

Rekonstrukce odborných učeben, chodby, cvičné kuchyňky a bezbariérového WC

Objekt:

13/2019/D - Vybavení odborných učeben k posílení klíčových kompetencí žáků ZS Zatec
- Obj.č.2-Cvičná kuchyňka

Soupis:

13/2016/Vn - Vnitřní vybavení

KSO:

Místo: Komenského alej749,Zatec

CC-CZ:

Datum: 07.06.2021

Zadavatel:

ZŠ Žatec, Komenského Alej 749, 438 01

IČ:

DIČ:

Zhotovitel:



IČ:

DIČ:

Projektant:

Ing. Miroslav Vávra

IČ:

DIČ:

Zpracovatel:

Ing.Myšík Petr

IČ:

DIČ:

Poznámka:

Soupis prací je sestaven s využitím Cenové soustavy ÚRS. Položky, které pochází z této cenové soustavy, jsou ve sloupci 'Cenová soustava' označeny popisem 'CS ÚRS' a úrovní příslušného kalendářního pololetí. Veškeré další informace vymezující popis a podmínky použití těchto položek z Cenové soustavy, které nejsou uvedeny přímo v soupisu prací, jsou neomezeně dále k dispozici na www.cs-urs.cz, sekce Cenové a technické podmínky

Materiál				668 911,00
Montáž				0,00
Cena bez DPH				668 911,00
DPH základní	Základ daně	Sazba daně	Výše daně	
snížená	668 911,00	21,00%	140 471,31	
	0,00	15,00%	0,00	
Cena s DPH	v	CZK		809 382,31

REKAPITULACE ČLENĚNÍ SOUPISU PRACÍ

Stavba:

Rekonstrukce odborných učeben, chodby, cvičné kuchyňky a bezbariérového WC

Objekt:

13/2019/D - Vybavení odborných učeben k posílení klíčových kompetencí žáků ZS Zatec
- Obj.č.2-Cvičná kuchyňka

Soupis:

13/2016/Vn - Vnitřní vybavení

Místo:

Komenského alej749,Žatec

Datum:

07.06.2021

Zadavatel:

ZŠ Žatec, Komenského Alej 749, 438 01

Projektant:

Ing. Miroslav Vávra

Zhotovitel:



Zpracovatel:

Ing. Myšík Petr

Kód dílu - Popis

Materiál [CZK]

Montáž [CZK]

Cena celkem [CZK]

Náklady stavby celkem

668 911,00

0,00

668 911,00

N00 - Vybavení Kuchyňky celkem

668 911,00

0,00

668 911,00

N01 - Vybavení Cvičné kuchyňky

478 674,00

0,00

478 674,00

1.00 - Interaktivní tabule + vizualizér pro školní dílnu a keramickou dílnu

190 237,00

0,00

190 237,00

SOUPIS PRACÍ

Stavba:

Rekonstrukce odborných učeben, chodby, cvičné kuchyňky a bezbariérového WC

Objekt:

13/2019/D - Vybavení odborných učeben k posílení klíčových kompetencí žáků ZS Zatec
- Obj.č.2-Cvičná kuchyňka

Soupis:

13/2016/Vn - Vnitřní vybavení

Místo:

Komenského alej 749, Zatec

Datum: 07.06.2021

Zadavatel:

ZŠ Zatec, Komenského Alej 749, 438 01

Projektant: Ing. Miroslav Vávra

Zhotovitel:



Zpracovatel: Ing. Myšík Petr

PČ	Typ	Kód	Popis	MJ	Množství	J. materiál [CZK]	J. montáž [CZK]	Cena celkem [CZK]	Cenová soustava
----	-----	-----	-------	----	----------	-------------------	-----------------	-------------------	-----------------

Náklady soupisu celkem

668 911,00

D	N00		Vybavení Kuchyňky celkem					668 911,00	
D	N01		Vybavení Cvičné kuchyňky					478 674,00	
1	K	01,001	Montáž a instalace vybavení cvičné kuchyňky	kpl	1,000	45000,00		45 000,00	
	VV		Montáž, instalace, zapojení proškolení obsluhy						
	VV		přesun hmot						
	VV		1		1,000				
2	M	01,01	Stůl pro výuku 1600 x 800, kovová konstrukce, deska 28mm	ks	3,000	4108,00		12 324,00	
	P		Poznámka k položce: □ Svařovaný rám z jáklu 40 x 20 x 1,5 mm a nohy prům. 60 x 1,2 mm zevnitř přišroubované do rohové výtluhy rámu. Nohy s rektifikací 30mm. Stolová deska UMAKART tl. 28mm						
	VV		3		3,000				
3	M	01,02	Žákovská židle	ks	15,000	810,00		12 150,00	
	P		Poznámka k položce: □ Dřevěný sedák a opěrák, trubková konstrukce O 25 mm □ Výška sedáku židli č.4 dle ČSN EN1729-1						
	VV		Dřevěný sedák a opěrák, trubková konstrukce O 25 mm						
	VV		Výška sedáku židli č.4 dle ČSN EN1729-1						
	VV		15		15,000				
4	M	01,03	Židle otočná s opěradlem -učitel	ks	1,000	5880,00		5 880,00	
	P		Poznámka k položce: □ Otočná židle překližková skořepina buk stabilní 5-ti paprsková základna výška 450-570						
5	M	01,04	Skříňka dřezová	ks	3,000	7900,00		23 700,00	
	P		Poznámka k položce: □ Skříňka dřezová s vyříznutým otvorem pro dodávaný dřez 1200*550*800, deska pracovní 36mm, šířky 600mm, dvířka - dvokřídlá, kování, rektifikační nohy, sokl 100mm						
6	M	01,05	Korpus -skříňka celá atypická propojovací	ks	3,000	4100,00		12 300,00	
	P		Poznámka k položce: □ Skříňka s pracovní deskou a plným čelem, rektifikační nohy, plná sokl 100mm, 700*550*800, pracovní deska 36mm, šířky 600mm						
	VV		3		3,000				
7	M	01,06	Stůl pracovní 700 x 800 x 800 s	ks	3,000	4100,00		12 300,00	
	P		Poznámka k položce: □ Pracovní stůl o rozměrech 800 x 700 x 800 mm, kovová konstrukce z jáklu, nohy s rektifikací, pracovní deska 36mm						
8	M	01,07	Pult pracovní 700 x 800 x 800 s vestavěnou policovou skříňkou	ks	3,000	10600,00		31 800,00	
	P		Poznámka k položce: □ Pracovní pult o rozměrech 800 x 700 x 800 mm, pracovní deska 36mm □ policová vestavěná skříňka - oboustranná, dvoudvířková, kování .						
	VV		3		3,000				
9	M	01,08	Pult pracovní 700 x 800 x 800 s vestavěnou šuplíkovou skříňkou	ks	3,000	13200,00		39 600,00	
	P		Poznámka k položce: □ Pracovní pult o rozměrech 800 x 700 x 800 mm, pracovní deska 36mm □ šuplíková vestavěná skříňka, korpus lamino oboustranná, dvoudvířková, kování, tlumící pojezdy.						
	VV		3		3,000				
10	M	01,09	Elektrický sporák s indukční deskou	ks	3,000	12990,00		38 970,00	
	P		Poznámka k položce: □ Elektrický sporák, indukční varná deska, energetická třída A-D, objem cca 70 l (+/- 10l), osvětlení trouby, max. příkon 10 400 W (+/- 1 000W), příslušenství: 1 x rošť + 1 x plech + 1 xpekáč						
11	M	01,10	Automatická pračka se sušičkou	ks	1,000	16990,00		16 990,00	
	P		Poznámka k položce: □ Předem plněná pračka se sušičkou, energetická třída A-E, kapacita praní až 8 kg, kapacita sušení až 4 kg, hlučnost max cca 76 dB při odstředování, až 1 600 ot./min., protipěnový systém, kontrola vyvažování, odložený start						
	VV		1		1,000				
12	M	01,11	Lednice	ks	1,000	12990,00		12 990,00	
	P		Poznámka k položce: □ Volně stojící chladnička amerického typu, min. výška 185 cm, objem chladicí části min. 368 l, energetická třída alespoň E, technologie pro dlouhodobou čerstvost, box Fresh Zone, Box proti šíření zápachu, hlučnost cca 38 dB						
	VV		1		1,000				
13	M	01,12	Komínové digestoře	kus	3,000	9990,00		29 970,00	
	P		Poznámka k položce: □ Odsavač par, 4 rychlosti odsávání, LED osvětlení, maximální výkon odsávání alespoň 650 m³/hod, maximální hlučnost cca 62 dB, omyvatelný filtr, zpětná klapka, funkce TIMER, funkce rychlého odsávání						
	VV		3		3,000				
14	M	01,13	Nádoby	soubor	1,000	150000,00		150 000,00	
	VV		Talíř mělký ø 27 cm - 24ks						
	VV		Talíř hluboký ø 22 cm - 24ks						
	VV		Talíř dezertní ø 20 cm - 24ks						
	VV		Miska na salát/kompot - 24 ks						
	VV		Talíř servírovací oválný 36 cm - 6ks						
	VV		Táč plastový obdélníkový - 20x35 cm - 6ks						
	VV		Hrnek 200ml - 24 ks						
	VV		Sklenice 300 ml - 24ks						

PČ	Typ	Kód	Popis	MJ	Množství	J. materiál [CZK]	J. montáž [CZK]	Cena celkem [CZK]	Cenová soustava
VV			Sklenice 200 ml - 24ks						
VV			Jídelní příbor nerez, souprava - 24 ks						
VV			Miska ø 14 cm -6ks						
VV			Miska ø 20 cm -6ks						
VV			Mísa ø 28 cm, nerez/keramika - ks						
VV			Misky na trojbal, nerez/keramika - 3 sady						
VV			Mísa plastová ø 22 cm - 6ks						
VV			Vařečka 32 cm - 6ks						
VV			Vařečka 28 cm - 3ks						
VV			Vařečka 24 cm - 3ks						
VV			Obracečka s otvory - 4ks						
VV			Obracečka na omelety - 4ks						
VV			Lžice velká, plastová servírovací - 3ks						
VV			Naběračka na těstoviny - 3ks						
VV			Naběračka - 6ks						
VV			Mašlovačka silikonová - 3ks						
VV			Šlehačí metla drátěná - 3ks						
VV			Váleček na těsto dřevěný 25 cm, ø 6 cm - 3ks						
VV			Silikonový vál na těsto 58x48 cm - 6ks						
VV			Otvírák na konzervy - 3ks						
VV			Otvírák na láhve s vývrtkou - 2ks						
VV			Škrabka na brambory přímá - 9ks						
VV			Prkénko (krájecí deska) 30x20 cm, plast - 6ks						
VV			Prkénko (krájecí deska) 36x24 cm, plast - 3ks						
VV			Prkénko (krájecí deska) 40x26 cm, plast - 3ks						
VV			Silikonová forma na bábovku ø 24 cm - 3ks						
VV			Silikonová forma, rohlíčky - 3ks						
VV			Silikonová forma, mix tvarů - 3ks						
VV			Silikonová forma, muffiny - 3ks						
VV			Dortová forma třídlná - 3ks						
VV			Lis na česnek - 3ks						
VV			Struhadlo - 6ks						
VV			Kuchyňská váha digitální - 3ks						
VV			Odměrka s nálevkou 1l - 3ks						
VV			Kráječ na vajíčka - 3ks						
VV			Palička na maso - 3ks						
VV			Sada 6ti nožů v dřevěném stojanu - 4ks						
VV			Štuchadlo na brambory - 3ks						
VV			Univerzální nůž 13 cm - 3ks						
VV			Kráječ vařených brambor/kolečko - 6ks						
VV			Livanečnik ø 25cm/4oka - 3ks						
VV			Pánev na palačinky ø 25cm - 3ks						
VV			Pánev na indukci ø 26 cm - 3ks						
VV			Pánev na indukci ø 28 cm - 3ks						
VV			Hrnc s poklicí na indukci 5l - 3ks						
VV			Hrnc na mléko 3l - 3ks						
VV			Hrnc s poklicí na indukci 7l - 3ks						
VV			Kastrol s poklicí na indukci 1,5l - 3ks						
VV			Kastrol s poklicí na indukci 3l - 3ks						
VV			Hrnc na těstoviny 6l třídlný (hrnc, děrovaná vložka, poklice) - 3 ks						
VV			Zapékací mísa skleněná s víkem 37x22 cm - 3ks						
VV			Sítka na čaj ø 8 cm - 1ks						
VV			Cedník nerezový ø 28 cm hluboký, stojící (mísa) - 3ks						
VV			Cedník nerezový ø 20 cm - 3ks						
VV			Sítka do dřezu ø 8 cm - 6ks						
VV			Plech na pečení 46x30 cm - 6ks						
VV			Griovácí plech do trouby - 3ks						
VV			Plech na pečení hluboký 40x28 cm - 6ks						
VV			Plech na muffiny - 3ks						
VV			Pečící plech na pizzu - 3ks						
VV			Silikonová stěrka - 6ks						
VV			Cukřenka na moučkový cukr - 3ks						
VV			Souprava sůl a pepř - 3ks						
VV			Prostírání - 16ks						
VV			Silikonové chňapky na celou ruku 2 ks - 3 sady						
VV			Chňapky látkové 2ks - 6 sad						
VV			Zásobník na papírové ručníky - 1ks						
VV			Ubrus 200x1400mm - 9ks						
VV			Utěrka - 30ks						
VV			Stojan na papírové utěrky - 3ks						
VV			Podložka kovová pod horké nádoby 50x28cm - 6ks						
VV			Odkapávač na nádoby nerezový 50x40 cm - 3ks						
VV			Sušák na mokré utěrky - 1ks						
VV			Toustovač 3v1 - 3ks						
VV			Topinkovač - 3ks						
VV			Smoothie mixér, 1000–1500 W - 3ks						
VV			Kuchyňský robot s nerezovou mísou (šlehá, hněte, mixuje, krájí, mele, odšťavňuje) - 3ks						
VV			Rychlovarná konvice 2 l - 3ks						
VV			Sušička na ovoce - 3ks						
VV			Ruční elektrický šlehač s tyčovým mixérem - 3ks						
VV			1		1,000				
15	K	01,14	Dodávka a montáž vestavěné skříně do výklenku	kpl	1,000	34700,00		34 700,00	
P			<i>Poznámka k položce: □ Vestavěná skříň 2000x3200x400 mm, vestavěná skříň s posuvnými dveřmi 3ks plně, korpus lamino v odstínu vybraného investorem, 1/3 policová, 2/3 tyče na odložení obléhání žáků.</i>						
VV			1		1,000				
D		1,00	Interaktivní displej + vizualizér pro cvičnou kuchyňkudlínu					190 237,00	
16	K	1,01	Interaktivní displej	kpl	1,000	106970,00		106 970,00	
P			<i>Poznámka k položce: Interaktivní displej musí mít úhlopříčku zobrazovací plochy alespoň 86" a rozlišení 4K UHD – 3840x2160 bodů, LED panel s dotykovou technologií. Ovládání displeje musí být možné dotykem prstu či pasivního popisovače. Obrazovka s úpravou proti odleskům. Displej musí obsahovat slot pro vestavění PC modulu. Součástí displeje je ozvučení. Displej musí obsahovat minimálně HDMI 2.0., DisplayPort, USB 3.0, USB-C. Cena včetně systémové kabeláže, dopravy a instalace.</i>						
VV			Dodávka a montáž						
VV			1		1,000				
17	K	1,02	Prezentační SW	kpl	1,000	7865,00		7 865,00	

PČ	Typ	Kód	Popis	MJ	Množství	J. materiál [CZK]	J. montáž [CZK]	Cena celkem [CZK]	Cenová soustava
			<i>Poznámka k položce: □ Prezentací SW až pro 4 počítače, včetně přístupu k novým verzím prezentačního SW. SW umožňuje jednoduše vytvořit interaktivní cvičení dle probíraného tématu. Mimo to mohou učitelé vybrat pro žáky kterékoliv z více než 30 000 již hotových cvičení na připraveném portálu. Licence na 2 roky. Cena včetně instalace.</i>						
					1			1,000	
18	K	1,06	Elektrický výškově nastavitelný stojan s bočními tabulemi	kpl	1,000	51819,00		51 819,00	
			<i>Poznámka k položce: □ Elektrický výškově nastavitelný stojan s kotvením do stěny a podlahy. Rozsah pohybu 950 mm. Nosnost min. 130 kg. Bezpečnostní pojistka proti přeskřípnutí. Součástí stojanu jsou 2 boční tabulové křídla, oboustranně bílý keramický povrch, magnetický, rozměr křídla min. 1300 x 980 mm (VxŠ). Cena včetně dopravy, instalace, nastavení.</i>						
					1			1,000	
19	K	1,07	Stolní vizualizér	kpl	1,000	23583,00		23 583,00	
			<i>Poznámka k položce: Stolní dokumentová kamera s flexibilním ramenem, které umožňuje snímat objekt z různých úhlů. Rozlišení snímacího čipu alespoň 4 Mpix. Automatické i manuální ostření. Osvětlení snímaného objektu. Připojení přes USB a VGA konektor. Cena včetně instalace.</i>						
					1			1,000	