

## DODATEK Č.4

### KE SMLouvĚ O DíLO Č. HSA-11963-81/2018

uzavřené podle § 2586 a násl. zákona č. 89/2012 Sb., občanského zákoníku, ve znění pozdějších předpisů, (dále jen občanský zákoník") mezi

#### Česká republika – Hasičský záchranný sbor hlavního města Prahy

Sídlo: Sokolská 62, 121 24 Praha 2  
IČO: 70886288  
DIČ: není plátcem DPH  
Bankovní spojení: Česká národní banka, Na Příkopě 864/28, Praha 1  
Číslo účtu: 8107881/0710  
Datová schránka: jm9aa6j  
Zastoupená: plk. Ing. Luděk Prudilem – ředitelem Hasičského  
záchranného sboru hlavního města Prahy

(dále jen „objednatel“)

a

#### 1) Obchodní firma **Gardenline s.r.o.**

Sídlo/místo podnikání: Na Vinici 948/13, Předměstí, 412 01 Litoměřice  
IČO: 27263827  
DIČ: CZ27263827  
Bankovní spojení: Komerční banka, a.s.  
Číslo účtu: 107-1361330237/0100

zapsaná v obchodním rejstříku vedeném Krajským soudem v Ústí nad Labem, oddíl C, vložka 21435

#### 2) Obchodní firma **VÁHOSTAV - SK, a.s.**

Sídlo/místo podnikání: Priemyselná 6, 821 09 Bratislava, Slovenská republika  
IČO: 31356648  
DIČ: SK2020333216

zapsána v obchodním rejstříku vedeném Okresním soudem v Bratislavě I, oddíl SA, vložka 5996/B

Podnikající na území ČR prostřednictvím VÁHOSTAV - CZ, organizační složka

Sídlo/místo podnikání: Havlíčkova 2788/135, 767 01 Kroměříž  
IČO: 28946898  
DIČ: CZ28946898  
Bankovní spojení: ČSOB, a.s.  
Číslo účtu: 231781596/0300

zapsána v obchodním rejstříku vedeném Krajským soudem v Brně, oddíl A, vložka 26153

Společně jako: **„Společnost GL VÁHOSTAV HS Holešovice“**

Sídlo: Na Vinici 948/13, Předměstí, 412 01 Litoměřice  
Její jménem jedná: Ing. Miloš Náprstek, jednatel Gardenline s.r.o.

(dále jen „zh  
(společně též „smluvní strany“)

## Článek 1 Úvodní ustanovení

1. Smluvní strany uzavřely dne 12. 08. 2019 smlouvu o dílo na realizaci veřejné zakázky „Výstavba HS Holešovice, Argentinská 149, Praha 7“ (dále jen „Smlouva“), ve znění pozdějších dodatků:
  - č. 1 ze dne 13.7.2020 (dále jen „Dodatek č. 1“).
  - č. 2 ze dne 1.7.2021 (dále jen „Dodatek č.2“)
  - č. 3 ze dne 7.9.2021 (dále jen „Dodatek č. 3“)
  
2. Účelem (důvodem) tohoto Dodatku č. 4 ke Smlouvě je sjednání těchto nepodstatných změn závazků ze Smlouvy podle § 222 zákona č. 134/2016 Sb., o zadávání veřejných zakázek (dále jen „ZZVZ“), jejichž potřeba vznikla v důsledku okolností, které Objednatel jakožto zadavatel jednající s náležitou péčí nemohl předvídat, nemění celkovou povahu veřejné zakázky a hodnota změn v součtu nepřesahuje procentní limit původní hodnoty závazku stanovený v ustanoveních ZZVZ:
  - a) Změna č.23 – Vjezd Argentinská. Na základě požadavku HZS bude provedena úprava dokumentace oplocení a vrat u vjezdu z ulice Argentinská.
  - b) Změna č. 24 - stavební suť a podzemní objekty pod plání nádvoří. Na základě nutnosti zajištění požadovaných parametrů plání bylo nutné odstranit veškerou stavební suť a podzemní objekty, které zhoršovaly únosnost pláně pro zhotovení finálních povrchů komunikace nádvoří – bourání ŽB a zděných konstrukcí, které byly zjištěny v rámci realizace areálových HTÚ v ploše nádvoří.
  - c) Změna č.25 - elektro instalace objektu A – elektronické komunikace + silnoproudé instalace. Subdodavatel Colsys cestou GLV upozornil HZS, že dle současné DPS zpracované TECHNICO Opava vzhledem k chybám v PD a její nekompletnosti není možné pokračovat v realizaci a je nutno zpracovat upravenou PD část Elektronické komunikace a část Silnoproudá elektrotechnika vč. VV. Po předání upravené projektové dokumentace a její kontrole HZS, zpracoval GLV upravený rozpočet.
  - d) Změna č. 26 - nosná konstrukce pro oplechování atik. GLV upozornil, že oceněný výkaz výměr nekoresponduje s projektovou dokumentací (detail atiky a výpis klempířských prvků), zpracovanou TECHNICO Opava, kdy VV uvažuje jen oplechování atik - v rozpočtu chybí spodní konstrukce, kotvení oplechování atik přes OSB desky.
  - e) Změna č. 27 - venkovní elektroinstalace. Byla provedena revize veškerých areálových rozvodů silno a slaboproudu. Podle provedené revize bylo nutno upravit PD, VV a rozpočet.
  - f) Změna č. 28 - povrchy komunikace, chodníky a zeleň Poupětova – odpočty. Ve vazbě na připravovanou výstavbu budovy D – výjezdovou základnu ZZS bylo s MHMP dohodnuto, že na určených plochách nebude HZS realizovat finální povrchy chodníků, komunikací a zeleně. MHMP zajistí realizaci finálních povrchů v rámci výstavby základny ZZS podle konstrukcí stanovených DPS výstavby HS Holešovice.
  - g) Změna č. 29 povrchy areálu obdobně jako ZL č.28 – odpočty. Plochy okolo budovy D a plocha odděleného pozemku 773/90. HZS nebude realizovat finální povrchy chodníků, komunikací a zeleně. MHMP zajistí realizaci

*finálních povrchů v rámci výstavby základny ZZS podle konstrukcí stanovených DPS výstavby HS Holešovice.*

- h) Změna č. 30 - bezprašný nátěr na stropě garážové haly – odpočty. *Bylo dohodnuto, že se nebude realizovat bezprašný nátěr na stropě garážové haly.*
  - i) Změna č. 31 - odstranění ploch, bourání demolice budov, uložení suti – odpočty. *Odstranění ploch (z kameniva, betonu, živice), bourání (ŽB základy, zdiva z cihel, zdiva nadzákladového ze ŽB), odstranění vlajkového stožáru, demolice budov (dřevěných, zděných), náklady spojené s uložením suti (odpad z demolice objektů, dřevo, nebezpečný odpad), přesun hmot a dělníci.*
  - j) Změna č. 32 - zpětné odstranění objektů provizorní hasičské stanice – odpočty. *Bude realizováno v rámci přípravy území výstavby budovy B.*
3. Ocenění dodatečných stavebních prací bylo provedeno v souladu se způsobem uvedeným v části IV odst. 8 Smlouvy, tzn. cena dohodnutých změn závazku ze Smlouvy byla změněna na základě požadavku objednatele na provedení prací neobsažených v předmětu plnění a vypočtena byla na základě jednotkových cen uvedených v odsouhlasené nabídce zhotovitele, na podkladu zhotovitelem oceněného soupisu stavebních prací, dodávek a služeb, vtělených do změnových listů č. 23 - 32, které tvoří přílohu tohoto Dodatku a jsou jeho nedílnou součástí.

## Článek 2

### Předmět Dodatku a změna Smlouvy

1. Smluvní strany sjednávají, že se Smlouva mění způsobem uvedeným ve Změnových listech č. 23, 24, 25, 26, 27, 28, 29, 30, 31 a 32, které tvoří přílohu tohoto Dodatku.
2. Smluvní strany konstatují, že s ohledem na změny Smlouvy sjednané tímto Dodatkem nově Cena Díla dle článku 4 odst. 1 Smlouvy činí:

Cena dle Smlouvy bez DPH:	291 594 573,55 Kč
vícepráce bez DPH:	25 659 104,57 Kč
<u>méněpráce bez DPH:</u>	<u>- 13 708 337,85 Kč</u>
cena celkem bez DPH	303 545 340,27 Kč
DPH ve výši 21 %:	63 744 521,45 Kč
<b>cena v Kč včetně DPH:</b>	<b>367 289 861,72 Kč</b>

3. Smluvní strany konstatují, že změny uvedené v ZL č.23 - 32 nemají vliv na lhůtu předání dokončeného díla ani na termíny dokončení jednotlivých milníků stavby daných čl. 3. odst. 7 Smlouvy.
4. Smluvní strany sjednávají změnu čl. V. odst. 6 Smlouvy, který bude nově znít takto:  
*„Splatnost faktury se sjednává na dobu 30 dnů ode dne jejího prokazatelného doručení objednateli na jeho kontaktní adresu. Stejný termín splatnosti platí pro smluvní strany i při placení jiných plateb (např. úroků z prodlení, smluvních pokut, náhrad škody, aj.). Prodloužená doba splatnosti 240 dnů se vztahuje na faktury ke změnovým listům č. 23 – 32.“*
5. Ostatní ustanovení Smlouvy zůstávají, pokud se smluvní strany písemně nedohodnou jinak, beze změny.

### **Článek 3** **Závěrečná ustanovení**

1. Tento Dodatek nabývá platnosti ke dni jeho podpisu poslední ze smluvních stran a účinnosti nejpozději dnem uveřejnění v registru smluv ve smyslu zákona č. 340/2015 Sb., o zvláštních podmínkách účinnosti některých smluv, uveřejňování těchto smluv a o registru smluv (zákon o registru smluv), ve znění pozdějších předpisů.
2. Veškerá vzájemná ujednání mezi smluvními stranami, ať ústní nebo písemná předcházející uzavření tohoto Dodatku a vztahující se zároveň k tomuto Dodatku, pokud se nestala součástí tohoto Dodatku, ztrácejí jeho uzavřením platnost a účinnost.
3. Tento Dodatek byl uzavřen v souladu s právními předpisy České republiky, zejména občanským zákoníkem.
4. Tento Dodatek lze měnit pouze na základě písemných dodatků podepsaných oprávněnými osobami.
5. Je-li nebo stane-li se jakékoli ustanovení tohoto Dodatku zdánlivým, neplatným či nevymahatelným, nebude to mít vliv na platnost a vymahatelnost ostatních ustanovení tohoto Dodatku. Strany se zavazují nahradit zdánlivé, neplatné nebo nevymahatelné ustanovení novým ustanovením, jehož znění bude odpovídat úmyslu vyjádřenému původním ustanovením a tímto Dodatkem jako celkem.
6. Tento Dodatek byl sepsán ve dvou stejnopisech, z nichž každá smluvní strana obdrží po jednom z nich.
7. Smluvní strany tímto výslovně prohlašují, že tento Dodatek vyjadřuje jejich pravou a svobodnou vůli, na důkaz čehož připojují níže své podpisy.

Přílohy:

- příloha č.1 - Změnový list č. 23
- příloha č.2 - Změnový list č. 24
- příloha č.3 - Změnový list č. 25
- příloha č.4 - Změnový list č. 26
- příloha č.5 - Změnový list č. 27
- příloha č.6 - Změnový list č. 28
- příloha č.7 - Změnový list č. 29
- příloha č.8 - Změnový list č. 30
- příloha č.9 - Změnový list č. 31
- příloha č.10 - Změnový list č. 32

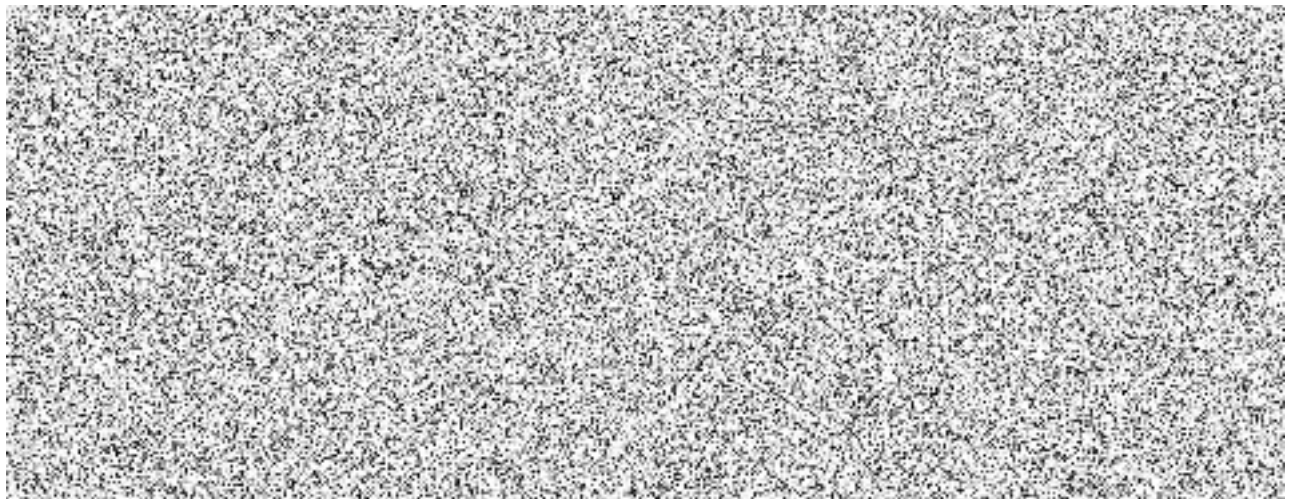

**Z m ě n o v ý l i s t**  
**pro nezbytné změny stavby v průběhu realizace**

<b>Změnový list číslo: 23</b>																
<b>Název akce:</b>																
Název akce:	"Výstavba HS Holešovice, Argentinská 149, Praha 7 "															
Registrační č. MS2014+:	MV-60444-4/OPF-2017															
Číslo akce SMVS:	014V221006002															
Objednatel:	ČR - Hasičský záchranný sbor hl. m. Prahy , Sokolská 62, 121 24 Praha 2															
Zhotovitel:	Společnost GL VÁHOSTAV HS Holešovice, Šeříková 405/13, 412 01 Litoměřice															
Projektant:																
<b>Předmět změnového listu</b>																
Vjezd Argentinská																
<b>Část díla dotčená změnovým listem</b>																
SO 04 – SADOVE ÚPRAVY A VENKOVNÍ VYBAVENÍ																
<b>Popis změny, popis technického řešení</b>																
<b>Původní řešení dle smluvní (tendrové) dokumentace :</b>																
Návrh dle původní PD nesplňuje požadavky HZS																
<b>Nové řešení :</b>																
Úprava dle nové projektové dokumentace.																
<b>Zdůvodnění změny :</b>																
Na základě požadavku HZS byla provedena úprava oplocení a vrat u vjezdu z ulice Argentinská.																
<b>Vliv změny na výkresovou dokumentaci :</b>																
Dle zpracované dílenské dokumentace PD																
<b>Záznamy o změně ve stavebním deníku a zápisech z KD:</b>																
Viz zápis z KDI č. 53 ze dne 23.09.2020																
<b>Předpokládaný vliv na termín, kvalitu, cenu díla :</b>																
Vliv na termín : bez vlivu																
Vliv na kvalitu díla: bez vlivu																
Vliv Změnového listu podle §222:(ZZVZ)																
Změna je dle §222 odstavce (5) – dodatečné stavební práce . Obsah výkazu výměr se rozšiřuje o položky nutné pro provedení díla. Změna nemá vliv na zadávací podmínky soutěže a nemění zadání ani nezpůsobuje zvýhodnění Zhotovitele.																
Vliv na cenu:																
	<table border="1" style="width: 100%; border-collapse: collapse;"> <thead> <tr style="background-color: #ffff00;"> <th style="width: 33%;">Cena bez DPH</th> <th style="width: 33%;">DPH</th> <th style="width: 33%;">Cena s DPH</th> </tr> </thead> <tbody> <tr> <td><b>Přípočty k ceně díla:</b></td> <td style="text-align: right;"><b>349 238,00 Kč</b></td> <td style="text-align: right;"><b>73 339,98 Kč</b></td> <td style="text-align: right;"><b>422 577,98 Kč</b></td> </tr> <tr> <td><b>Odpočty z ceny díla:</b></td> <td style="text-align: right;"><b>-230 148,00 Kč</b></td> <td style="text-align: right;"><b>-48 331,08 Kč</b></td> <td style="text-align: right;"><b>-278 479,08 Kč</b></td> </tr> <tr> <td><b>Celkový vliv na změnu ceny díla:</b></td> <td style="text-align: right;"><b>119 090,00 Kč</b></td> <td style="text-align: right;"><b>25 008,90 Kč</b></td> <td style="text-align: right;"><b>144 098,90 Kč</b></td> </tr> </tbody> </table>	Cena bez DPH	DPH	Cena s DPH	<b>Přípočty k ceně díla:</b>	<b>349 238,00 Kč</b>	<b>73 339,98 Kč</b>	<b>422 577,98 Kč</b>	<b>Odpočty z ceny díla:</b>	<b>-230 148,00 Kč</b>	<b>-48 331,08 Kč</b>	<b>-278 479,08 Kč</b>	<b>Celkový vliv na změnu ceny díla:</b>	<b>119 090,00 Kč</b>	<b>25 008,90 Kč</b>	<b>144 098,90 Kč</b>
Cena bez DPH	DPH	Cena s DPH														
<b>Přípočty k ceně díla:</b>	<b>349 238,00 Kč</b>	<b>73 339,98 Kč</b>	<b>422 577,98 Kč</b>													
<b>Odpočty z ceny díla:</b>	<b>-230 148,00 Kč</b>	<b>-48 331,08 Kč</b>	<b>-278 479,08 Kč</b>													
<b>Celkový vliv na změnu ceny díla:</b>	<b>119 090,00 Kč</b>	<b>25 008,90 Kč</b>	<b>144 098,90 Kč</b>													
<b>Změnu odsouhlasil</b>																
Za zhotovitele:	manažer															
Za technický dozor:	technický															
Za projektanta:	autorský															
Za objednatele:	odborná															
	vedoucí															
	náměstek															

## ROZPOČET

Stavba: "Výstavba HS Holešovice, Argentinská 179, Praha 7"  
Příloha změnového listu č. 23

Objednatel: ČR - Hasičský záchranný sbor hl.m.Prahy , Sokolská 62, 121 24 Praha 2  
Zhotovitel: Společnost GL VÁHOSTAV HS Holešovice, Šeříková 405/13, 412 01 Litoměřice

### REKAPITULACE STAVEBNÍCH DÍLŮ

	Stavební díl	HSV	PSV	Dodávka	Montáž	HZS
1	Ostatní konstrukce a práce-bourání	349 238,00	0	0	0	0
<b>CELKEM OBJEKT</b>		<b>349 238,00</b>	<b>0,00</b>	<b>0</b>	<b>0</b>	<b>0</b>

### VEDLEJŠÍ ROZPOČTOVÉ NÁKLADY

Název VRN	Kč	%	Základna	Kč
		0,0	349 238	0,00
<b>CELKEM VRN</b>				<b>0</b>

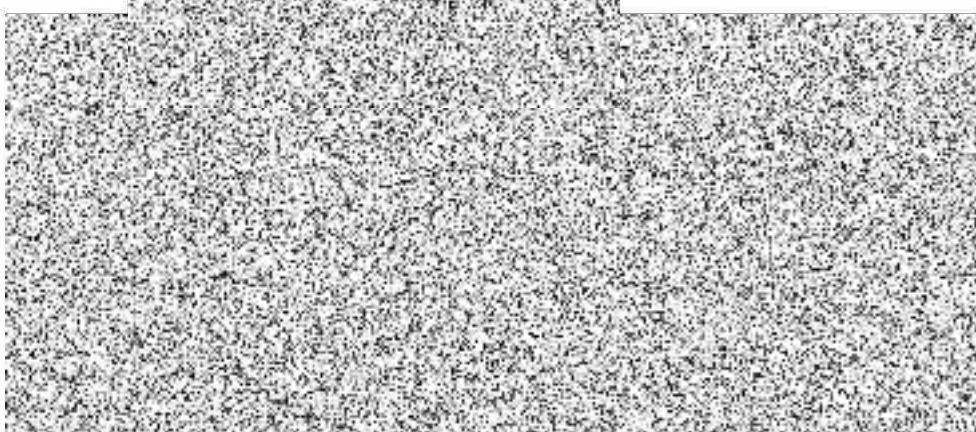

## ROZPOČET

Stavba: "Výstavba HS Holešovice, Argentinská 179, Praha 7"  
Příloha změnového listu23

Objednatel: ČR - Hasičský záchranný sbor hl.m.Prahy , Sokolská 62, 121 24 Praha 2  
Zhotovitel: Společnost GL VÁHOSTAV HS Holešovice, Šeříková 405/13, 412 01 Litoměřice

Stavební díl	HSV	PSV	Dodávka	Montáž	HZS
1 Ostatní práce a dodávky	-230 148	0	0	0	0
<b>CELKEM OBJEKT</b>	<b>-230 148</b>	<b>0</b>	<b>0</b>	<b>0</b>	<b>0</b>

## VEDLEJŠÍ ROZPOČTOVÉ NÁKLADY

Název VRN	Kč	%	Základna	Kč
		3,0	0	0,00
<b>CELKEM VRN</b>				<b>0</b>

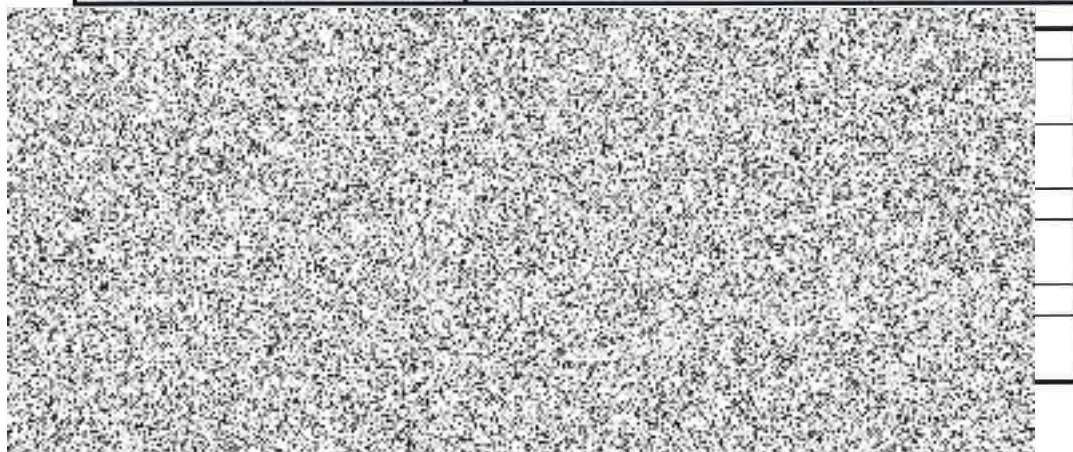



## ROZPOČET

Stavba:  
Priona

"Výstavba HS Holešovice, Argentinská 179, Praha 7"

změnového listu

23

Objednatel:

ČR - Hasičský záchranný sbor hl.m.Prahy , Sokolská 62, 121 24 Praha 2

Zhotovitel:

Společnost GL VÁHOSTAV HS Holešovice, Šeříková 405/13, 412 01 Litoměřice

Druh položky	P.Č.	Kód položky	Popis	MJ	Množství celkem	Cena jednotková	Cena celkem
0	1	2	3	4	5	6	7
<b>HSV - celkem</b>							
			<b>Svislé a kompletní konstrukce</b>				<b>-230148,00</b>
41	1		D+M Vstupní otevíravá branka, jednokřídlová, ocelová pozink kce, výplň čtyřhranné pletivo - Specifikace dle PD - ozn. 4	kus	-2,00	26 671,00 Kč	- 53 342,00 Kč
	2		D+M Vjezdová samonosná brána, dvoukřídlová, průmyslová, ocelová pozink kce, výplň čtyřhranné pletivo - Specifikace dle PD - ozn. 5	kus	-1,00	176 806,00 Kč	- 176 806,00 Kč
42							
47							
48							
49							
50							
<b>Společný</b>							<b>-230 148,00</b>

**Změnový list**  
pro nezbytné změny stavby v průběhu realizace

<b>Změnový list číslo:</b>		<b>24</b>	
Název akce:	"Výstavba HS Holešovice, Argentinská 149, Praha 7 "		
Registrační č. MS2014+:	MV-60444-4/OPF-2017		
Číslo akce SMVS:	014V221006002		
Objednatel:	ČR - Hasičský záchranný sbor hl. m. Prahy , Sokolská 62, 121 24 Praha 2		
Zhotovitel:	Společnost GL VÁHOSTAV HS Holešovice, Šeříková 405/13, 412 01 Litoměřice		
Projektant:			
<b>Předmět změnového listu</b>			
Stavební suť a odpady pod plání komunikací			
<b>Část díla dotčená změnovým listem</b>			
SO 05 – ZPEVNĚNÉ PLOCHY, KOM., CHODNIKY			
<b>Popis změny, popis technického řešení</b>			
<b>Původní řešení dle smluvní (tendrové) dokumentace :</b>			
Nebylo řešeno původní projektovou dokumentací.			
<b>Nové řešení :</b>			
Odstranění stavební suť a objektů.			
<b>Zdůvodnění změny :</b>			
Na základě zajištění požadovaných parametru plání bylo nutné odstranit veskerou stavební suť a objekty, které zhoršovali únosnost pláně pro zhotovení finálních povrchů – bourání ŽB a zděných konstrukcí, které byly zjištěny v rámci realizace areálových HTÚ v ploše nádvoří.			
<b>Vliv změny na výkresovou dokumentaci :</b>			
Bez vlivu			
<b>Záznamy o změně ve stavebním deníku a zápisech z KD:</b>			
Viz zápis z KDI č. 73 ze dne 10.03.2021			
<b>Předpokládaný vliv na termín, kvalitu, cenu díla :</b>			
Vliv na termín : bez vlivu			
Vliv na kvalitu díla: bez vlivu			
Vliv Změnového listu podle §222:(ZZVZ)			
Změna je dle §222 odstavce (6) – potřeba vznikla v důsledku okolnosti, které Objednatel nemohl předvídat. Obsah výkazu výměr se mění na položky nutné pro provedení díla. Změna nemá vliv na zadávací podmínky soutěže a nemění zadání ani nezpůsobuje zvýhodnění Zhotovitele. ani nezpůsobuje zvýhodnění Zhotovitele.			
Vliv na cenu:			
	<b>Cena bez DPH</b>	<b>DPH</b>	<b>Cena s DPH</b>
<b>Přípočty k ceně díla:</b>	<b>974 553,30 Kč</b>	<b>204 656,19 Kč</b>	<b>1 179 209,50 Kč</b>
<b>Odpočty z ceny díla:</b>	<b>0,00 Kč</b>	<b>0,00 Kč</b>	<b>0,00 Kč</b>
<b>Celkový vliv na změnu ceny díla:</b>	<b>974 553,30 Kč</b>	<b>204 656,19 Kč</b>	<b>1 179 209,50 Kč</b>
Změnu odsouhlasil	datum	podpis 	

49

## ROZPOČET

Stavba: "Výstavba HS Holešovice, Argentinská 179, Praha 7"  
Příloha změnového listu č. 24

Objednatel: ČR - Hasičský záchranný sbor hl.m.Prahy , Sokolská 62, 121 24 Praha 2  
Zhotovitel: Společnost GL VÁHOSTAV HS Holešovice, Šeříková 405/13, 412 01 Litoměřice

### REKAPITULACE STAVEBNÍCH DÍLŮ

Stavební díl	HSV	PSV	Dodávka	Montáž	HZS
1 Ostatní konstrukce a práce-bourání	974 553,30	0	0	0	0
<b>CELKEM OBJEKT</b>	<b>974 553,30</b>	<b>0,00</b>	<b>0</b>	<b>0</b>	<b>0</b>

### VEDLEJŠÍ ROZPOČTOVÉ NÁKLADY

Název VRN	Kč	%	Základna	Kč
		0,0	974 553	0,00
				<b>0</b>

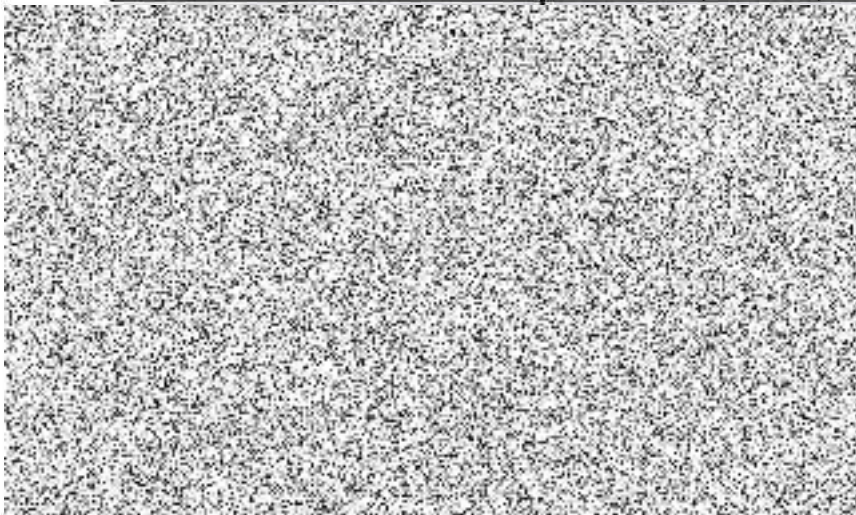



## ROZPOČET

Stavba: "Výstavba HS Holešovice, Argentinská 179, Praha 7"  
Příloha změnového listu 24

Objednatel: ČR - Hasičský záchranný sbor hl.m.Prahy , Sokolská 62, 121 24 Praha 2  
Zhotovitel: Společnost GL VÁHOSTAV HS Holešovice, Šeříková 405/13, 412 01 Litoměřice

Stavební díl	HSV	PSV	Dodávka	Montáž	HZS
1 Ostatní práce a dodávky	0	0	0	0	0
<b>CELKEM OBJEKT</b>	<b>0</b>	<b>0</b>	<b>0</b>	<b>0</b>	<b>0</b>

## VEDLEJŠÍ ROZPOČTOVÉ NÁKLADY

Název VRN	Kč	%	Základna	Kč
		3,0	0	0,00
<b>CELKEM VRN</b>				<b>0</b>

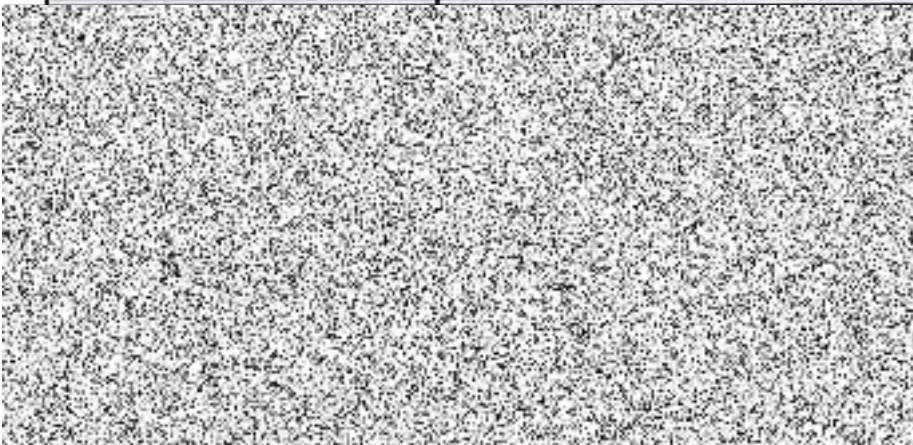
## ROZPOČET

Stavba:  
Priloha  
změnového listu

"Výstavba HS Holešovice, Argentinská 179, Praha 7"

24

Objednatel:

ČR - Hasičský záchranný sbor hl.m.Prahy , Sokolská 62, 121 24 Praha 2

Zhotovitel:

Společnost GL VÁHOSTAV HS Holešovice, Šeříková 405/13, 412 01 Litoměřice

Druh položky	P.Č.	Kód položky	Popis	MJ	Množství celkem	Cena jednotková	Cena celkem
0	1	2	3	4	5	6	7
<b>HSV - celkem</b>							
			<b>Ostatní práce a dodávky</b>				<b>0,00</b>
41							
42							
47							
48							
49							
50							
<b>čty</b>							<b>0,00</b>

**Změnový list**  
pro nezbytné změny stavby v průběhu realizace

<b>Změnový list číslo:</b>		<b>25</b>	
Název akce:	"Výstavba HS Holešovice, Argentinská 149, Praha 7 "		
Registrační č. MS2014+:	MV-60444-4/OPF-2017		
Číslo akce SMVS:	014V221006002		
Objednatel:	ČR - Hasičský záchranný sbor hl. m. Prahy , Sokolská 62, 121 24 Praha 2		
Zhotovitel:	Společnost GL VÁHOSTAV HS Holešovice, Šeříková 405/13, 412 01 Litoměřice		
Projektant:			
<b>Předmět změnového listu</b>			
Elektro instalace objekt A			
<b>Část díla dotčená změnovým listem</b>			
SO 01 – Objekt A – Elektro instalace objekt A – silnoproud + slaboproud.			
<b>Popis změny, popis technického řešení</b>			
<b>Původní řešení dle smluvní (tendrové) dokumentace :</b>			
Vzhledem k chybám v PD a její nekompletnosti není možné pokračovat v realizaci a je nutno zpracovat upravenou PD			
<b>Nové řešení :</b>			
Nová projektová dokumentace.			
<b>Zdůvodnění změny :</b>			
Subdodavatel Coisys cestou GLV upozornil HZS, že dle současně DPS zpracované TECHNICO Opava vzhledem k chybám v PD a její nekompletnosti není možné pokračovat v realizaci a je nutno zpracovat upravenou PD část Elektronické komunikace a část Silnoproudá elektrotechnika vč. VV. Po předání upravené projektové dokumentace a její kontrole HZS zpracoval GLV <del>upravený rozpočet</del>			
<b>Vliv změny na výkresovou dokumentaci :</b>			
Dle zpracované dílenské dokumentace PD			
<b>Záznamy o změně ve stavebním deníku a zápisech z KD:</b>			
Viz zápis z KDI č. 51 ze dne 09.09.2020			
<b>Předpokládaný vliv na termín, kvalitu, cenu díla :</b>			
Vliv na termín : bez vlivu			
Vliv na kvalitu díla: bez vlivu			
Vliv Změnového listu podle §222:(ZZVZ)			
Změna je dle §222 odstavce (5) – dodatečné stavební práce z důvodu projektové nepřesnosti. Obsah výkazu výměr se rozšiřuje o položky nutné pro provedení díla. Změna nemá vliv na zadávací podmínky soutěže a nemění zadání ani nezpůsobuje zvýhodnění Zhotovitele.			
Vliv na cenu:			
	<b>Cena bez DPH</b>	<b>DPH</b>	<b>Cena s DPH</b>
<b>Přípočty k ceně díla:</b>	<b>21 291 013,00 Kč</b>	<b>4 471 112,73 Kč</b>	<b>25 762 125,73 Kč</b>
<b>Odpočty z ceny díla:</b>	<b>-10 649 796,00 Kč</b>	<b>-2 236 457,16 Kč</b>	<b>-12 886 253,16 Kč</b>
<b>Celkový vliv na změnu ceny díla:</b>	<b>10 641 217,00 Kč</b>	<b>2 234 655,57 Kč</b>	<b>12 875 872,57 Kč</b>

Změnu odsouhlasil

## ROZPOČET

Stavba: "Výstavba HS Holešovice, Argentinská 179, Praha 7"  
Příloha změnového listu č. 25

Objednatel: ČR - Hasičský záchranný sbor hl.m.Prahy , Sokolská 62, 121 24 Praha 2  
Zhotovitel: Společnost GL VÁHOSTAV HS Holešovice, Šeříková 405/13, 412 01 Litoměřice

### REKAPITULACE STAVEBNÍCH DÍLŮ

Stavební díl		HSV	PSV	Dodávka	Montáž	HZS
1	El. Komunikace		13 130 767,46	0	0	0
2	Silnoproud		8 160 246			
<b>CELKEM OBJEKT</b>		<b>0,00</b>	<b>21 291 013,00</b>	<b>0</b>	<b>0</b>	<b>0</b>

### VEDLEJŠÍ ROZPOČTOVÉ NÁKLADY

Název VRN	Kč	%	Základna	Kč
		0,0		0,00
<b>CELKEM VRN</b>				<b>0</b>

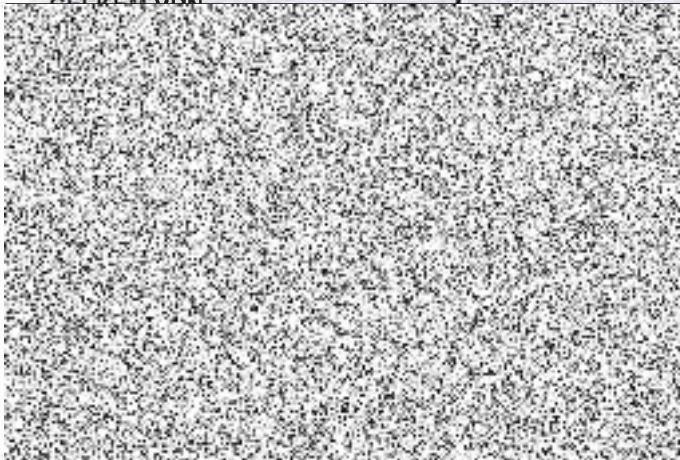



## ROZPOČET

Stavba:  
Příloha změnového

"Výstavba HS Holešovice, Argentinská 179, Praha 7"

Objednatel:  
Zhotovitel:

CR - Hasičský záchranný sbor hl.m.Prahy , Sokolská 62, 121 24 Praha 2  
Společnost GL VÁHOSTAV HS Holešovice, Šeříková 405/13, 412 01 Litoměřice

Druh položky	P.Č.	Kód položky	Popis	MJ	Množství celkem	Cena jednotková	Cena celkem
0	1	2	3	4	5	6	7

PSV - celkem							13 130 767,46 Kč
		741	<b>Elektromontážní práce - Elektrická Požární signalizace</b>				
			Ridič jednotka ústředny FPA-5000, ČJ	kus	1,00	42 917,00	42 917,00 Kč
			Skříň FPA-5000, 6 modulů, nástěnná	kus	1,00	8 408,00	8 408,00 Kč
			Krátká sběrnice do ústředny FPA-5000	kus	1,00	574,00	574,00 Kč
			Dlouhá sběrnice do ústředny FPA-5000	kus	1,00	1 848,00	1 848,00 Kč
			Krycí zaslepka pro FPA-5000	kus	1,00	255,00	255,00 Kč
			Napájecí zdroj, 24V	kus	1,00	6 070,00	6 070,00 Kč
			Držák napájecího zdroje, pro 6 modulovou skříň	kus	1,00	2 029,00	2 029,00 Kč
			Baterie 12V,27Ah	kus	2,00	2 334,00	4 668,00 Kč
			Modul napájení a dobíjení pro ústřednu FPA-5000	kus	1,00	3 522,00	3 522,00 Kč
			Modul sběrnice LSN, 300mA do ústředny FPA-5000	kus	3,00	6 248,00	18 744,00 Kč
			Reléový modul, nízké napětí do ústředny FPA-5000	kus	1,00	2 912,00	2 912,00 Kč
			Vzdálená klávesnice, CZ prostředí	kus	2,00	21 266,00	42 532,00 Kč
			Požární odolný kryt pro ústřednu EPS, požární odolnost 30min, vnitřní rozměr 750x750x250mm, vnější rozměr 928x931x325mm	kus	1,00	11 383,00	11 383,00 Kč
			Skříň nasazeného ovladače cíle - ovládací - včetně skříně s požární odolností 30 minut, nabíjecího zdroje 12V/10A a s akumulátory 2x12V/40Ah, rozměry skříně vnitřní rozměr 750x750x250mm, vnější rozměr 928x931x325mm	kus	1,00	63 672,00	63 672,00 Kč
			Skříň nasazeného ovladače cíle - ovládací - včetně skříně s požární odolností 30 minut, napájecí zdroj 12V/10A a s akumulátory 2x12V/36Ah, rozměry skříně vnitřní rozměr 750x750x250mm, vnější rozměr 928x931x325mm	kus	1,00	75 905,00	75 905,00 Kč
			Skříň nasazeného ovladače cíle - ovládací - včetně skříně s požární odolností 30min, napájecí zdroj 12V/10A a s akumulátory 2x12V/40Ah, rozměry skříně vnitřní rozměr 750x750x250mm, vnější rozměr 928x931x325mm	kus	1,00	75 905,00	75 905,00 Kč
			Vstupné vazební člen s osmi nízkonapěťovými relé	kus	5,00	4 149,00	20 745,00 Kč
			Vstupné vazební člen - dva vstupy	kus	2,00	2 323,00	4 646,00 Kč
			Vstupné vazební člen s osmi vstupy a jedním relé	kus	2,00	3 481,00	6 962,00 Kč
2	741	741999102 SPC	D+M Multifunkční Opticko- kouřový, teplotní hlásič - Specifikace dle PD.	kus	23,00	1 160,00	26 680,00 Kč
			Přidavná palice s těsněním pro vlhké prostředí	kus	20,00	371,00	7 420,00 Kč
			Podložka pod síťek s označením hlásiče sada 50ks	sada	3,00	853,00	2 559,00 Kč
			D+M Tlačítkový hlásič, venkovní - Specifikace dle PD	kus	6,00	2 118,00	12 708,00 Kč
5	741	741999105 SPC	D+M Externí signalizace pro hlásič - Specifikace dle PD	kus	18,00	501,00	9 018,00 Kč
			D+M sdělovací kabel požární linky 2x2x0,8 - Specifikace dle PD	m	1300,00	43,00	55 900,00 Kč
			D+M sdělovací kabel s požární odolností 30 minut, 1x2x0,8, B2ca,d1,s1 - Specifikace dle PD	m	1025,00	42,00	43 050,00 Kč
			D+M sdělovací kabel s požární odolností 30 minut, 2x2x0,8 ( pro tabia), B2ca,d1,s1 - Specifikace dle PD	m	150,00	52,00	7 800,00 Kč
			D+M sdělovací kabel s požární odolností 30 minut, 5x2x0,8, B2ca,d1,s1 - Specifikace dle PD	m	130,00	81,00	10 530,00 Kč
			D+M sdělovací kabel s požární odolností 30 minut, 10x2x0,8, B2ca,d1,s1 - Specifikace dle PD	m	45,00	157,00	7 065,00 Kč
		741	<b>Elektromontážní práce - Evakuační rozhlas</b>				- Kč
			D+M Požární odolná skříň pro uložení aktivní části ERO, požární odolnost 30minut, vnitřní rozměry 600x600, výška 1200mm	kus	1,00	51 075,00	51 075,00 Kč
			D+M Vnitřní rámová konstrukce pro upevnění zařízení ERO	kus	1,00	6 545,00	6 545,00 Kč
16	741	741999207 SPC	D+M Reproduktor do podhledu 6W - Specifikace dle PD	kus	1,00	1 155,00	1 155,00 Kč
			D+M Kovový ohn odolný kryt pro reproduktor do podhledu	kus	72,00	641,00	46 152,00 Kč
17	741	741999208 SPC	D+M Skříňový reproduktor 6W - Specifikace dle PD	kus	1,00	917,00	917,00 Kč
			Držák tlakového reproduktoru "B" na síťup	kus	4,00	1 493,00	5 972,00 Kč
			D+M Datový kabel pro stanici hlasatele, 4x2x0,8, folie kolem všech párů, s požární odolností 30 min., B2ca,d1,s1 - Specifikace dle PD	m	150,00	94,00	14 100,00 Kč

## ROZPOČET

Stavba:  
Příloha změnového

"Výstavba HS Holešovice, Argentinská 179, Praha 7"

Objednatel:  
Zhotovitel:

ČR - Hasičský záchranný sbor hl.m.Prahy , Sokolská 62, 121 24 Praha 2  
Společnost GL VÁHOSTAV HS Holešovice, Šeříková 405/13, 412 01 Litoměřice

Druh položky	P.Č.	Kód položky	Popis	MJ	Množství celkem	Cena jednotková	Cena celkem
0	1	2	3	4	5	6	7
		741	<b>Elektromontážní práce - Bezobslužnost (automatizace)</b>				- Kč
			D+M SEVER Technologický server PC DELL PE RCS PC šasi a	kus	1,00	116 375,00	116 375,00 Kč
			D+M WIN SRV - Microsoft Windows Server		1,00	31 815,00	31 815,00 Kč
			D+M 19" LCD TOUT, TFT aktivní včetně převodníků		1,00	34 195,00	34 195,00 Kč
			D+M QIN SRP 24" AIO LCD monitor/touch/PC	kus	1,00	58 625,00	58 625,00 Kč
			D+M LASER BW AIO Tiskárna laserová BW s Ethernet připojením a duplexem	kus	1,00	15 750,00	15 750,00 Kč
			D+M PLC A8 PLC programovatelný automat Alconing A8+RT+G, 20 digitálních výstupů, 20 digitálních vstupů - Specifikace dle PD	kus	9,00	26 932,00	242 388,00 Kč
			Nástěnný rozvaděč vnější rozměry - 602x658x250, IP 54	kus	1,00	9 725,00	9 725,00 Kč
			D+M TECH SW technický SW pro PLC automaty - Specifikace dle PD	kus	9,00	4 200,00	37 800,00 Kč
			D+M MOTA modul OTA4/4xrelé v MODULBOX provedení - Specifikace dle PD	kus	50,00	3 412,00	170 600,00 Kč
			D+M MPOW modul POWER nestabilizovaný - Specifikace dle PD	kus	25,00	1 347,00	33 675,00 Kč
			D+M Ovládací 32 Ovládací panel technologie 32 pozic - Specifikace dle PD	kus	4,00	21 140,00	84 560,00 Kč
			D+M INTEL R Inteligentní router PLC sítě RS323/RS489 - Specifikace dle PD	kus	4,00	16 362,00	65 448,00 Kč
			D+M PŘEVODNÍK Převodník RS 232/Ethernet - Specifikace dle PD	kus	5,00	6 457,00	32 285,00 Kč
			D+M Držák - držák 19" pro technologie, výška 2U - Specifikace dle PD	kus	6,00	735,00	4 410,00 Kč
			D+M Ostatní příslušenství - Specifikace dle PD	kus	1,00	26 250,00	26 250,00 Kč
			D+M Datový kabel CAT 6, B2ca, d1, s1 - Specifikace dle PD	m	710,00	51,00	36 210,00 Kč
			D+M Sdělovací kabel 2x2x0,8, B2ca, d1, s1 - Specifikace dle PD	m	550,00	43,00	23 650,00 Kč
			D+M Sdělovací kabel 3x2x0,8, B2ca, d1, s1 - Specifikace dle PD	m	40,00	44,00	1 760,00 Kč
			D+M Sdělovací kabel 5x2x0,8, B2ca, d1, s1 - Specifikace dle PD	m	980,00	81,00	79 380,00 Kč
			D+M Sdělovací kabel 10x2x0,8 B2ca, d1, s1 - Specifikace dle PD	m	20,00	157,00	3 140,00 Kč
		741	<b>Elektromontážní práce - GSM Opakovače</b>				
			D+M Kabel s impedancí 50 Ohmů, B2ca, d1, s1 - Specifikace dle PD	m	550,00	244,00	134 200,00 Kč
			D+M Kabel Triset B2ca, d1, s1 - Specifikace dle PD	m	200,00	160,00	32 000,00 Kč
		741	<b>Elektromontážní práce - Poplachový Zabezpečovací a Tisňový Systém</b>				- Kč
			D+M Sdělovací kabel 2x2x0,5, B2ca, d1, s1 + napájecí kabel 2x1, B2ca, d1, s1 - Specifikace dle PD	m	360,00	74,00	26 640,00 Kč
			D+M Sdělovací kabel 2x2x0,5, B2ca, d1, s1 - Specifikace dle PD	m	970,00	42,00	40 740,00 Kč
			D+M Sdělovací kabel 5x2x0,5, B2ca, d1, s1 - Specifikace dle PD	m	210,00	53,00	11 130,00 Kč
		741	<b>Elektromontážní práce - CCTV</b>				- Kč
			D+M Přídavný HDD k recorderům SkyHawk, 6TB	kus	4,00	6 636,00	26 544,00 Kč
		741999602 SPC	D+M Kamera venkovní- 5MPx IR přisvit - Specifikace dle PD	kus	15,00	19 055,00	286 275,00 Kč
			D+M Dome kamera venkovní- 5MPx IR přisvit - Specifikace dle PD	ks	12,00	18 226,00	218 712,00 Kč
			D+M Dome kamera vnitřní - 5MPx IR přisvit - Specifikace dle PD		3,00	18 226,00	54 678,00 Kč
		741999606 SPC	D+M Držák kamery na fasádu délka 33cm. - Specifikace dle PD	kus	3,00	3 161,00	9 483,00 Kč
			D+M Držák DOME kamery na betonový sloup - Specifikace dle PD		9,00	2 205,00	19 845,00 Kč
		741	<b>Elektromontážní práce - Strukturovaná kabeláž</b>				- Kč
			D+M Datová zásuvka 1xRJ45 Cat6, povrchová instalace, IP20 - Specifikace dle PD	kus	27,00	312,00	8 424,00 Kč
			D+M Datová zásuvka 1xRJ45 Cat6, povrchová instalace, IP44 - Specifikace dle PD	kus	12,00	689,00	8 268,00 Kč
			D+M Datová zásuvka 2xRJ45 Cat6, povrchová instalace, IP20 - Specifikace dle PD	kus	16,00	469,00	7 504,00 Kč

## ROZPOČET

Stavba:  
Příloha změnového

"Výstavba HS Holešovice, Argentinská 179, Praha 7"

Objednatel:  
Zhotovitel:

ČR - Hasičský záchranný sbor hl.m.Prahy , Sokolská 62, 121 24 Praha 2  
Společnost GL VÁHOSTAV HS Holešovice, Seříková 405/13, 412 01 Litoměřice

Druh položky	P.Č.	Kód položky	Popis	MJ	Množství celkem	Cena jednotková	Cena celkem
0	1	2	3	4	5	6	7
			D+M Datová zásuvka 2xRJ45 Cat6, povrchová instalace, IP44 - Specifikace dle PD	kus	39,00	988,00	38 532,00 Kč
			D+M Datová zásuvka 2xRJ45 Cat6, pod omítku, IP20 - Specifikace dle PD	kus	49,00	738,00	36 162,00 Kč
			D+M Datová zásuvka 2xRJ45 Cat6, do parapetu - Specifikace dle PD	kus	93,00	702,00	65 286,00 Kč
			D+M Datová zásuvka 2xRJ45 Cat6, do podlahové krabice - Specifikace dle PD	kus	4,00	702,00	2 808,00 Kč
			D+M Datová zásuvka 2xRJ45 Cat6, venkovní IP65 - Specifikace dle PD	kus	5,00	2 468,00	12 340,00 Kč
			D+M - Server rack DSSG 48U 800x1200 černý - Specifikace dle PD	kus	3,00	41 580,00	124 740,00 Kč
			D+M - Server rack DSSG 48U 800x1200 černý, bez bočnic - Specifikace dle PD	kus	8,00	40 695,00	325 560,00 Kč
			D+M - Ventilací jednotka horní 230V/90W, 6 ventilátorů - Specifikace dle PD	kus	11,00	3 235,00	35 585,00 Kč
			D+M - Server Rack 800x800 černý perf dveře, na kolečkách- Specifikace dle PD	kus	1,00	40 777,00	40 777,00 Kč
			D+M - Ventilací jednotka horní 230V/50W, 4 ventilátorů - Specifikace dle PD	kus	1,00	2 488,00	2 488,00 Kč
			D+M 19"optická vana kompletní s 24 LC konektory, 24xSM, včetně pigtailů a optické kazety	kus	13,00	7 192,00	93 496,00 Kč
			D+M 19"Patch panel Cat 6 UTP, včetně keystone	kus	36,00	5 374,00	193 464,00 Kč
			D+M Telefonní patch panel 25 párů, 1U	kus	1,00	2 285,00	2 285,00 Kč
			D+M 19"vyvazovací panel 1U, s kovovými oky	kus	50,00	339,00	16 950,00 Kč
			D+M Police hloubky 550mm 1U Max hmotnost 80kg	kus	11,00	900,00	9 900,00 Kč
			D+M Napájecí lišta 8xzásuvka 2P+T s proudovým chráničem 1U	kus	26,00	926,00	24 076,00 Kč
			D+M Nástěnný rozvaděč jednoodlný IP52, 21U 600x600mm, 19", RAL7035	kus	2,00	21 030,00	42 060,00 Kč
			D+M Výstupní filtr PFA2000, krytí IP54	kus	2,00	3 046,00	6 092,00 Kč
			D+M Termostat FLZ530/1Z	kus	2,00	650,00	1 300,00 Kč
			D+M 19"vyvazovací panel 1U, s kovovými oky	kus	4,00	339,00	1 356,00 Kč
			D+M 19"Patch panel Cat 6 UTP, včetně keystone	kus	2,00	5 374,00	10 748,00 Kč
			D+M 19"optická vana kompletní s 24 LC konektory, 24xSM, včetně pigtailů a optické kazety	kus	2,00	7 192,00	14 384,00 Kč
			D+M Napájecí lišta 8xzásuvka 2P+T s proudovým chráničem 1U	kus	2,00	926,00	1 852,00 Kč
			D+M Kompletní rozvodnice IP65 pro ukončení 24 optických vláken, s upevněním na sloup	kus	4,00	6 026,00	24 104,00 Kč
			D+M Kompletní rozvodnice IP65 pro ukončení 24 optických vláken	kus	1,00	6 026,00	6 026,00 Kč
			D+M Nástěnný rozvaděč jednoodlný IP52, 9U 600x500mm, 19", RAL7035	kus	1,00	14 907,00	14 907,00 Kč
			D+M Ventilátor PF22000, krytí IP54, 230VAC	kus	1,00	3 124,00	3 124,00 Kč
			D+M Výstupní filtr PFA2000, krytí IP54	kus	1,00	3 046,00	3 046,00 Kč
			D+M Termostat FLZ530/1Z	kus	1,00	650,00	650,00 Kč
			D+M 19"vyvazovací panel 1U, s kovovými oky	kus	2,00	339,00	678,00 Kč
			D+M 19"optická vana kompletní s 24 LC konektory, 24xSM, včetně pigtailů a optické kazety	kus	1,00	7 192,00	7 192,00 Kč
			D+M Datový kabel Cat 6, B2ca,d1,s1 - Specifikace dle PD	m	38950,00	56,00	2 181 200,00 Kč
			D+M Optický kabel 24vl. OS1, B2ca,d1,s1 - Specifikace dle PD	m	1900,00	110,00	209 000,00 Kč
	741999708	SPC	D+M Certifikační měření datového vývodu - Specifikace dle PD	kus	116,00	153,00	17 748,00 Kč
	741999709	SPC	D+M Patch kabel Cat 6 1m - Specifikace dle PD	kus	25,00	60,00	1 500,00 Kč
	741999710	SPC	D+M Patch kabel Cat 6 2m - Specifikace dle PD	kus	25,00	86,00	2 150,00 Kč
	741999711	SPC	D+M Patch kabel Cat 6 3m - Specifikace dle PD	kus	25,00	113,00	2 825,00 Kč
	741999712	SPC	D+M Patch kabel Cat 6 5m - Specifikace dle PD	kus	25,00	191,00	4 775,00 Kč
			Kontrolér (IC) systému PRO-3200	kus	1,00	34 672,00	34 672,00 Kč
			Kryt pro moduly PRO32 pro montáž na zeď, vč. zdroje 12Vss, max 9 mo	kus	3,00	10 433,00	31 299,00 Kč
			D+M Modul pro 2 čtečky systému PRO-3200	kus	13,00	17 876,00	232 388,00 Kč
			D+M Elektromechanický zámek ALBOY EL 460, zadlabávací pruchodka, systémový kabel, protplech	kus	12,00	22 672,00	272 064,00 Kč
			D+M Protizámková ochrana zámku	kus	12,00	770,00	9 240,00 Kč
			D+M Instalační krabice pro osazení zámku do vstupní branky - atyp	kus	2,00	1 793,00	3 586,00 Kč
			D+M Zálohovaný zdroj 12VSS /10A - Specifikace dle PD	kus	1,00	7 790,00	7 790,00 Kč

## ROZPOČET

Stavba:  
Příloha změnového

"Výstavba HS Holešovice, Argentinská 179, Praha 7"

Objednatel:  
Zhotovitel:

ČR - Hasičský záchranný sbor hl.m.Prahy , Sokolská 62, 121 24 Praha 2  
Společnost GL VÁHOSTAV HS Holešovice, Šeriková 405/13, 412 01 Litoměřice

Druh položky	P.Č.	Kód položky	Popis	MJ	Množství celkem	Cena jednotková	Cena celkem
0	1	2	3	4	5	6	7
			D+M Akumulátor 12V/38Ah Vds, včetně krytu	kus	2,00	3 081,00	6 162,00 Kč
			D+M Vstupní tabule IP videotelefonu, včetně 4 zvonkových tlačítek, IP kamery, mikrofonní jednotky, klávesnice, venkovní provedení, povetnostní kryt	kus	5,00	31 514,00	157 570,00 Kč
			D+M Switch, napájení PoE, software pro IP telefon	kus	2,00	4 655,00	9 310,00 Kč
		741	<b>Elektromontážní práce - Společná televizní anténa</b>				- Kč
			D+M Anténní zásuvka povrchová IP20	kus	1,00	621,00	621,00 Kč
			D+M Anténní zásuvka pod omítku/IP20	kus	6,00	490,00	2 940,00 Kč
			D+M Anténní zásuvka do parapetního kanálu/IP20	kus	11,00	490,00	5 390,00 Kč
			D+M Anténní rozvaděč 800x600x400, nastěnný, s montážní deskou	kus	1,00	7 561,00	7 561,00 Kč
			D+M Digitální anténní zesilovač pro příjem signálu DVB-T2	kus	1,00	9 224,00	9 224,00 Kč
			D+M Anténní rozbočovač 1/2	kus	1,00	335,00	335,00 Kč
			D+M Anténní rozbočovač 1/3	kus	1,00	420,00	420,00 Kč
			D+M Anténní rozbočovač 1/4	kus	2,00	485,00	970,00 Kč
			D+M Anténní rozbočovač 1/6	kus	2,00	677,00	1 354,00 Kč
			D+M Konektor F	kus	20,00	48,00	960,00 Kč
			Propojovací kabel 500mm s nalisovaným F konektorem (sad 5ks)	sada	6,00	142,00	852,00 Kč
			D+M Koaxiální kabel, B2ca,d1,s1 - Specifikace dle PD	m	1070,00	58,00	62 060,00 Kč
		741999804 SPC	D+M DVBT anténa - Specifikace dle PD	kus	1,00	2 525,00	2 525,00 Kč
		741	<b>Elektromontážní práce - Systém jednotného času</b>				- Kč
			D+M Sdělovací kabel 1x2x0,8, B2ca,d1,s1 - Specifikace dle PD	m	495,00	51,00	25 245,00 Kč
		741	<b>Elektromontážní práce - GPS</b>				- Kč
			D+M Koaxiální kabel B2ca,d1,s1 - Specifikace dle PD	m	130,00	414,00	53 820,00 Kč
		741	<b>Telefony</b>				- Kč
124	741		OmniPCX Enterprise basic package common hardware, CS-3 CPU board, CD3 board, one rack module 3, 230VAC	kus	1,00	177 331,00	177 331,00 Kč
			Digital Public Access Board - 1 primary Rate E1 T2 Access	kus	1,00	29 946,00	29 946,00 Kč
			Mounting kit for Rack 3	kus	1,00	2 163,00	2 163,00 Kč
			Blind slot stiffner (x1)	kus	6,00	432,00	2 592,00 Kč
			Rack box for external batteries 36V	kus	1,00	7 213,00	7 213,00 Kč
			7AH/12V battery	kus	6,00	1 803,00	10 818,00 Kč
			Generic power cord	kus	1,00	505,00	505,00 Kč
			Roaming License for Mobile DECT or PWT	kus	10,00	1 082,00	10 820,00 Kč
			Mobile DECT Premium license - 1 user	kus	20,00	3 896,00	77 920,00 Kč
			IP premium license - 1 user	kus	60,00	5 627,00	337 620,00 Kč
			SIP network link software license	kus	8,00	4 329,00	34 632,00 Kč
			SIP Premium license - 1 user	kus	7,00	5 627,00	39 389,00 Kč
			ABC Network service software license (including ARS, H323, ABC CDR)	kus	87,00	294,00	25 578,00 Kč
			AlcateLucent OmniPCX Enterprise R12.4 software license	kus	1,00	125 740,00	125 740,00 Kč
			OmniPCX Enterprise Release R12.4 software installation	kus	1,00	147 886,00	147 886,00 Kč
			Telefonní přístroj Alcatel-Lucent 8028s WW premium Deskphone Moon Grey, 2.8" 64x128B W backlight display, Wide Band Corded Comfort Handset, 4 programmable keys with LED, Paper Label, Alphabetic Keyboard, Jack 3,5mm 4 poles, USB, 10/100/100PC Connectivity PoE	kus	40,00	16 891,00	675 640,00 Kč
			Telefonní přístroj Alcatel-Lucent 8232s WW Premium Deskphone Moon Grey, 3.5" 320x240 Color display, Wide Band Coeded Comfort Handset, Bluetooth 4.1 enabler, Alphabetic Keyboard, Jack 3,5mm 4 poles, USB, 10/100/1000 PC Connectivity PoE	kus	20,00	18 924,00	378 480,00 Kč
			Telefon 8242s DECT Handset, contains battery and Belt clip	kus	20,00	12 065,00	241 300,00 Kč
			8232-8242 DECT Handset desktop charger, delivered with USB A cable, requires additional PSU 3BN67335AA or 3BN67336AA	kus	20,00	1 729,00	34 580,00 Kč
			8232 DECT Handset Desktop charger power supply, with Europe mains plug	kus	20,00	645,00	12 900,00 Kč
			Vnitřní vysílač DECT - 8378 IP-XBS Indoor Base Station, including integrated antennas, world wide base station	kus	7,00	32 240,00	225 680,00 Kč



## ROZPOČET

Stavba:  
Příloha změnového

"Výstavba HS Holešovice, Argentinská 179, Praha 7"

Objednatel:

ČR - Hasičský záchranný sbor hl.m.Prahy, Sokolská 62, 121 24 Praha 2

Zhotovitel:

Společnost GL VAHŮSTAV HS Holešovice, Seříková 405/13, 412 01 Litoměřice

Druh položky	P.Č.	Kód položky	Popis	MJ	Množství celkem	Cena jednotková	Cena celkem
0	1	2	3	4	5	6	7
<b>PSV - celkem</b>							<b>8 160 245,54 Kč</b>
<b>741 Elektromontážní práce - Přístroje</b>							
	741992016	SPC	D+M Kabelový vývod - ukončení - Specifikace dle PD	kus	193,00	157,00	30 301,00 Kč
		SPC	D+M Zásuvka 16A/230V, pod omítku, IP20 - Specifikace dle PD	kus	160,00	128,33	20 532,80 Kč
	7419992020	SPC	D+M Zásuvka 16A/230V s prepětovou ochranou, pod omítku, IP20 - Specifikace dle PD	kus	15,00	774,00	11 610,00 Kč
		SPC	D+M Zásuvka 16A/230V dvojita, pod omítku, IP20 - Specifikace dle PD	kus	88,00	128,33	11 293,04 Kč
	7419992022	SPC	D+M Zásuvka 16A/230V dvojita se svodičem U, pod omítku, IP20 - Specifikace dle PD	kus	10,00	774,01	7 740,10 Kč
	7419992023	SPC	D+M Zásuvka 16A/230V, barevně odlišná (sit UPS), pod omítku, IP20 - Specifikace dle PD	kus	47,00	144,71	6 801,37 Kč
	7419992024	SPC	D+M Zásuvka 16A/230V, s prepětovou ochranou, barevně odlišná (sit UPS), pod omítku, IP20 - Specifikace dle PD	kus	8,00	845,90	6 767,20 Kč
	7419992025	SPC	D+M Zásuvka 16A/230V dvojita, barevně odlišná (sit UPS), pod omítku, IP20 - Specifikace dle PD	kus	5,00	180,90	904,50 Kč
	7419992026	SPC	D+M Zásuvka 16A/230V dvojita se svodičem U, barevně odlišná (sit UPS), pod omítku, IP20 - Specifikace dle PD	kus	4,00	958,33	3 833,32 Kč
		SPC	D+M Zásuvka 16A/230V, na povrch, IP44 - Specifikace dle PD	kus	55,00	156,80	8 624,00 Kč
		SPC	D+M Zásuvka dvojita 16A/230V, na povrch, IP44 - Specifikace dle PD	kus	24,00	500,80	12 019,20 Kč
	7419992029	SPC	D+M Zásuvka dvojita 16A/230V, na povrch, se svodičem D, IP44 - Specifikace dle PD	kus	1,00	878,03	878,03 Kč
	7419992030	SPC	D+M Zásuvka dvojita 16A/230V, barevně odlišná (sit UPS), na povrch, IP44 - Specifikace dle PD	kus	2,00	500,80	1 001,60 Kč
		SPC	D+M Zásuvka dvojita 16A/230V se svodičem U, barevně odlišná (sit UPS), na povrch, IP44 - Specifikace dle PD	kus	1,00	878,03	878,03 Kč
	7419992031	SPC	D+M Vypínač č 5, 10A/250V, IP20, pod omítku - Specifikace dle PD	kus	65,00	141,76	9 214,40 Kč
	7419992032	SPC	D+M Vypínač č 1, 10A/250V, IP20, pod omítku - Specifikace dle PD	kus	9,00	183,29	1 649,61 Kč
	7419992033	SPC	D+M Vypínač č 5, 10A/250V, IP20, pod omítku - Specifikace dle PD	kus	24,00	146,79	3 522,96 Kč
	7419992034	SPC	D+M Vypínač č 6, 10A/250V, IP20, pod omítku - Specifikace dle PD	kus	6,00	184,90	1 109,40 Kč
	7419992035	SPC	D+M Vypínač č 7, 10A/250V, IP20, pod omítku - Specifikace dle PD	kus	6,00	168,80	1 012,80 Kč
	7419992036	SPC	D+M Vypínač č 1, 10A/250V, IP44, na povrch - Specifikace dle PD	kus	1,00	168,80	168,80 Kč
	7419992037	SPC	D+M Vypínač č 1, IP55, 10A/250V, na povrch - Specifikace dle PD	kus	3,00	244,80	734,40 Kč
	7419992038	SPC	D+M Vypínač č 5, IP44, 10A/250V, na povrch - Specifikace dle PD	kus	8,00	168,80	1 350,40 Kč
	7419992039	SPC	D+M Vypínač č 6, IP44, 10A/250V, na povrch - Specifikace dle PD	kus	56,00	149,80	8 388,80 Kč
	7419992040	SPC	D+M Tlačítko f 1/0, 10A/250V, IP20, pod omítku - Specifikace dle PD	kus	44,00	231,20	10 172,80 Kč
	7419992041	SPC	D+M Tlačítko, f 1/0, 10A/250V, IP44, na povrch - Specifikace dle PD	kus	3,00	231,20	693,60 Kč
	7419992042	SPC	D+M Tlačítko, f 1/0, 10A/250V, IP55, na povrch - Specifikace dle PD	kus	11,00	174,15	1 915,65 Kč
	7419992043	SPC	D+M Zásuvka 16A/400V, IP44 - Specifikace dle PD	kus	9,00	227,81	2 050,29 Kč
	7419992044	SPC	D+M Zásuvka 32A/400V, IP44 - Specifikace dle PD	kus	4,00	1 448,42	5 793,68 Kč
	7419992045	SPC	D+M Zásuvka 32A/400V, IP44 - Specifikace dle PD	kus	10,00	4 678,76	46 787,60 Kč
	7419992046	SPC	D+M Tlačítko se signálkou 6A/250V, průmyslové, na povrch, IP44 - Specifikace dle PD	kus	8,00	410,66	3 285,28 Kč
	7419992047	SPC	D+M Tlačítko se signálkou 6A/250V, průmyslové, na povrch, IP44 - Specifikace dle PD	kus	2,00	623,28	1 246,56 Kč
	7419992048	SPC	D+M Nastěnné tlačítko central stop / total stop - Specifikace dle PD	kus	8,00	1 134,38	9 075,04 Kč
	7419992049	SPC	D+M Čidlo pohybu, nástěnné, 10A, 250V, IP44 - Specifikace dle PD	kus	1,00	509,05	509,05 Kč
	7419992050	SPC	D+M Spínač trojpolový, průmyslový, na povrch, 25A, 400V, IP54 - Specifikace dle PD	kus	5,00	613,88	3 069,40 Kč
	7419992051	SPC	D+M Spínač trojpolový, průmyslový, na povrch, 40A, 400V, IP54 - Specifikace dle PD	kus	4,00	2 336,64	9 354,56 Kč
	7419992052	SPC	D+M Klakson, 10A, 230V, IP44 - Specifikace dle PD	kus	1,00	10 485,00	10 485,00 Kč
	7419992053	SPC	D+M Konzervační zdroj RKS 8 (přívod 230V/110A, 4ks nabíjecí modul 12V/10A, 4ks nabíjecí modul 24V/8A) - Specifikace dle PD	kus	1,00	2 496,31	2 496,31 Kč
	7419992054	SPC	D+M Kabeiový duben samonávijecí 230V, 15m (s koncovkou IEC I - AIR 6113015AK6L, 1P+N+PE, 20A/230V, IP55, pro připojení systému Rellibox-air) - Specifikace dle PD	kus	4,00	5 625,00	22 500,00 Kč
	7419992055	SPC	D+M Kabeiový duben samonávijecí 24V, 15m (pro připojení systému nabíjení od konzervačního zdroje) - Specifikace dle PD	kus	4,00	5 625,00	22 500,00 Kč
<b>741 Elektromontážní práce - Kabely a vodiče</b>							
	741999301	SPC	D+M Vodič CY6 - z/žl - Specifikace dle PD	m	2250,00	27,00	60 750,00 Kč
	741999302	SPC	D+M Vodič CY10 - z/žl - Specifikace dle PD	m	128,00	35,00	4 480,00 Kč
	741999305	SPC	D+M Kabel CHKE-R 5x2,5 - Specifikace dle PD	m	567,00	58,00	32 886,00 Kč
	741999306	SPC	D+M Kabel CHKE-R 5x4 - Specifikace dle PD	m	92,00	84,00	7 728,00 Kč
	741999307	SPC	D+M Kabel CHKE-R (O) 3x1,5 - Specifikace dle PD	m	7900,00	63,00	497 700,00 Kč

7419993015 SPC	D+M Kabel CHKE-R (O) 3x2,5 - Specifikace dle PD	m	273,00	79,00	21 567,00 Kč
7419993016 SPC	D+M Kabel CHKE-R (J) 3x1,5 - Specifikace dle PD	m	4912,00	63,00	309 456,00 Kč
7419993017 SPC	D+M Kabel CHKE-R (J) 5x1,5 - Specifikace dle PD	m	758,00	68,00	51 544,00 Kč
7419993018 SPC	D+M Kabel CHKE-R (J) 3x2,5 - Specifikace dle PD	m	9239,00	79,00	729 881,00 Kč
7419993019 SPC	D+M Kabel CHKE-R (J) 7x2,5 - Specifikace dle PD	m	14,00	124,00	1 736,00 Kč
7419993020 SPC	D+M Kabel CHKE-R (J) 3x4 - Specifikace dle PD	m	4568,00	91,00	415 688,00 Kč
7419993021 SPC	D+M Kabel CHKE-R 3x6 (J) - Specifikace dle PD	m	211,00	118,00	24 898,00 Kč
7419993022 SPC	D+M Kabel CHKE-R (J) 5x10 - Specifikace dle PD	m	663,00	261,00	173 043,00 Kč
7419993023 SPC	D+M Kabel CHKE-R (J) 5x16 - Specifikace dle PD	m	503,00	393,00	197 679,00 Kč
7419993024 SPC	D+M Kabel CHKE-R (J) 5x35 - Specifikace dle PD	m	113,00	869,00	98 197,00 Kč
7419993025 SPC	D+M Kabel CHKE-R (J) 5x50 - Specifikace dle PD	m	16,00	1 219,00	19 504,00 Kč
7419993026 SPC	D+M Kabel CHKE-R (J) 3x50+25 - Specifikace dle PD	m	159,00	855,00	135 945,00 Kč
7419993027 SPC	D+M Kabel CHKE-R (J) 3x70+35 - Specifikace dle PD	m	14,00	1 174,00	16 436,00 Kč
7419993028 SPC	D+M Kabel CHKE-R (J) 3x95+50 - Specifikace dle PD	m	60,00	1 483,00	88 980,00 Kč
7419993029 SPC	D+M Vodič 1-YY120 - Specifikace dle PD	m	255,00	520,00	132 600,00 Kč
7419993030 SPC	D+M Vodič CYA25 - z/žl - Specifikace dle PD	m	516,00	123,00	63 468,00 Kč
7419993031 SPC	D+M Vodič CYA50 - z/žl - Specifikace dle PD	m	178,00	230,00	40 940,00 Kč
7419993032 SPC	D+M Kabel CXKH-V (O) 3x1,5 P30-R - Specifikace dle PD	m	216,00	71,00	15 336,00 Kč
7419993033 SPC	D+M Kabel CXKH-V (J) 3x1,5 P30-R - Specifikace dle PD	m	476,00	71,00	33 796,00 Kč
7419993034 SPC	D+M Kabel CXKH-V (J) 3x2,5 P30-R - Specifikace dle PD	m	828,00	87,00	71 862,00 Kč
7419993035 SPC	D+M Kabel CXKH-V (J) 3x4 P30-R - Specifikace dle PD	m	608,00	109,00	66 272,00 Kč
7419993036 SPC	D+M Kabel CXKH-V (J) 3x6 P30-R - Specifikace dle PD	m	537,00	131,00	70 347,00 Kč
7419993037 SPC	D+M Kabel CXKH-V (J) 5x6 P30-R - Specifikace dle PD	m	135,00	211,00	28 485,00 Kč
7419993038 SPC	D+M Vodič PRAFIaDur P60-R 1x70 - Specifikace dle PD	m	163,00	403,00	65 689,00 Kč
7419993039 SPC	D+M Kabel CYKY-J 19x1,5 - Specifikace dle PD	m	23,00	180,00	4 140,00 Kč
7419993040 SPC	D+M Kabel CYKY-O 3x2,5 - Specifikace dle PD	m	14,00	70,00	980,00 Kč
7419993041 SPC	D+M Kabel CYKY-J 5x4 - Specifikace dle PD	m	23,00	130,00	2 990,00 Kč
7419993042 SPC	D+M Kabel 1-CYKY-J 3x70+35 - Specifikace dle PD	m	14,00	1 097,00	15 358,00 Kč
741999302 SPC	D+M Kabel H05VV-F 4G0,75 - Specifikace dle PD	m	424,00	44,00	18 656,00 Kč
741999303 SPC	D+M Kabel JY(S)Y 2x2x0,8 - Specifikace dle PD	m	1436,00	22,00	31 592,00 Kč
74199930 SPC	VZ-CYA6 - Zemnicí vodič CYA 6mm, zelenožlutý (pospojování)	m	383,00	44,00	16 852,00 Kč
<b>Elektromontážní práce - Elektroinstalační materiál</b>					
741					
741999606 SPC	D+M Parapetní kanál 210x70 se stínicí přepážkou - Specifikace dle PD	m	336,00	1 016,00	341 376,00 Kč
741999608 SPC	D+M Drátěný kabelový žlab 60x100 - Specifikace dle PD	m	208,00	539,00	112 112,00 Kč
741999609 SPC	D+M Drátěný kabelový žlab 60x150 - Specifikace dle PD	m	283,00	566,00	148 858,00 Kč
741999610 SPC	D+M Drátěný kabelový žlab 60x200 - Specifikace dle PD	m	86,00	532,00	45 752,00 Kč
741999611 SPC	D+M Drátěný kabelový žlab 60x300 - Specifikace dle PD	m	328,00	524,00	171 872,00 Kč
741999612 SPC	D+M Drátěný kabelový žlab 60x400 - Specifikace dle PD	m	40,00	540,00	21 600,00 Kč
741999613 SPC	D+M Kabelový žlab P30-R 60x75 - Specifikace dle PD	m	17,00	560,00	9 520,00 Kč
741999614 SPC	D+M Kabelový žlab P30-R 60x150 - Specifikace dle PD	m	214,00	547,00	117 058,00 Kč
741999615 SPC	D+M Kabelový žlab P30-R 60x200 - Specifikace dle PD	m	53,00	508,00	26 924,00 Kč
741999617 SPC	D+M Oceloplechový žlab 60x100 s vikem, na střechu - Specifikace dle f <sub>m</sub>	m	66,00	332,00	21 912,00 Kč
741999618 SPC	D+M Oceloplechový žlab 60x200 s vikem, na střechu - Specifikace dle f <sub>m</sub>	m	22,00	453,00	9 966,00 Kč
741999620 SPC	D+M Oceloplechový žlab P30-R 60x100 s vikem, na střechu - Specifikace dle f <sub>m</sub>	m	5,00	747,00	3 735,00 Kč
741999622 SPC	D+M Kabelová lávka 60x200 (stoupačky) - Specifikace dle PD	m	24,00	1 281,00	30 744,00 Kč
741999623 SPC	D+M Kabelová lávka 60x300 (stoupačky) - Specifikace dle PD	m	60,00	683,00	40 980,00 Kč
741999624 SPC	D+M Kabelová lávka P30-R 60x150 (stoupačky) - Specifikace dle PD	m	40,00	791,00	31 640,00 Kč
741999625 SPC	D+M Kabelová lávka P30-R 60x200 (stoupačky) - Specifikace dle PD	m	56,00	739,00	41 384,00 Kč
741999626 SPC	D+M PVC Trubka ohebná 25/18 3mm - Specifikace dle PD	m	90,00	61,00	5 490,00 Kč
741999627 SPC	D+M PVC Trubka ohebná 40/31 2mm - Specifikace dle PD	m	17,00	82,00	1 394,00 Kč
741999628 SPC	D+M PVC Trubka tuhá 25/21 4mm - Specifikace dle PD	m	38,00	158,00	8 848,00 Kč
741999629 SPC	D+M PVC Trubka tuhá 32/28mm - Specifikace dle PD	m	26,00	198,00	5 148,00 Kč
741999630 SPC	D+M PVC Trubka tuhá 40/35 8mm - Specifikace dle PD	m	23,00	237,00	5 451,00 Kč
741999631 SPC	D+M PVC Tvarovky k tuhým trubkám - Specifikace dle PD	sada	1,00	7 560,00	7 560,00 Kč
741999632 SPC	D+M Plechový žlab, bíle lakovany pro uložení kabelů ke svítidlům a tlačítkům na žib, schodištích - Specifikace dle PD	m	300,00	729,00	218 700,00 Kč
741999633 SPC	D+M PVC Rozvodná krabice na povrch IP44 vč. víčka a svorkovnice (nad spínače, tlačítka a odbočení k nástěnným svítidlům - nad podhledy nebo pod stropem) - Specifikace dle PD	kus	360,00	243,00	87 480,00 Kč
741999634 SPC	D+M PVC Rozvodná krabice na povrch IP44 vč. víčka a svorkovnice (odbočení ke koncovým prvkům) - Specifikace dle PD	kus	128,00	243,00	30 375,00 Kč







## ROZPOČET

Stavba:  
Příloha změnového

"Výstavba HS Holešovice, Argentinská 179, Praha 7"

Objednatel:  
Zhotovitel:

ČR - Hasičský záchranný sbor hl.m.Prahy , Sokolská 62, 121 24 Praha 2  
Společnost GL VÁHOSTAV HS Holešovice, Šeříková 405/13, 412 01 Litoměřice

Druh položky	P.Č.	Kód položky	Popis	MJ	Množství celkem	Cena jednotková	Cena celkem
0	1	2	3	4	5	6	7

PSV - celkem							7 822 070,00 Kč
		741	<b>Elektromontážní práce - Elektrická Požární signalizace</b>				
1	741	741999101 SPC	D+M Ústředna EPS komplet dle ČSN EN 54-1- Specifikace dle PD	kus	-1,00	56 772,00 Kč	- 56 772,00 Kč
4	741	741999104 SPC	D+M Tlačítkový hlásič - Specifikace dle PD	kus	-3,00	1 303,00 Kč	- 3 909,00 Kč
6	741	741999106 SPC	D+M Výstupní modul linkový 12x výstup - Specifikace dle PD	kus	-2,00	6 286,00 Kč	- 12 572,00 Kč
7	741	741999107 SPC	D+M Výstupní modul linkový 8xvýstupx výstup - Specifikace dle PD	kus	-1,00	5 471,00 Kč	- 5 471,00 Kč
8	741	741999108 SPC	D+M J-Y(St)Y 2x2x0,8 - Specifikace dle PD	m	-1250,00	26,00 Kč	- 32 500,00 Kč
9	741	741999109 SPC	D+M JE-H(St)H 2x2x0,8 - Specifikace dle PD	m	-750,00	44,00 Kč	- 33 000,00 Kč
		741	<b>Elektromontážní práce - Evakuační rozhlas</b>				- Kč
20	741	741999211 SPC	D+M Tlakový reproduktor "A" 10W 7x8" IP65 - Specifikace dle PD	kus	-4,00	1 941,00 Kč	- 7 764,00 Kč
21	741	741999212 SPC	D+M Tlakový reproduktor "B" 30W Venkovní provedení - Specifikace dle PD	kus	-1,00	3 196,00 Kč	- 3 196,00 Kč
22	741	741999213 SPC	D+M Regulátor hlasitosti, relé pro nucený poslech - Specifikace dle PD	kus	-2,00	632,00 Kč	- 1 264,00 Kč
23	741	741999214 SPC	D+M Nápajecí kabel 2x2,5, s požární odolností 30min, Bžca,d1,s1 - Specifikace dle PD	m	-50,00	53,00 Kč	- 2 650,00 Kč
24	741	741999215 SPC	D+M Sdělovací kabel 2x2x0,8 s požární odolností, Bžca,d1,s1 - Specifikace dle PD	m	0,00	41,00 Kč	- Kč
25	741	741999216 SPC	D+M Kabel pro stanici hlasatele - Specifikace dle PD	m	-150,00	40,00 Kč	- 6 000,00 Kč
		741	<b>Elektromontážní práce - Bezobslužnost (automatizace)</b>				- Kč
26	741	741999301 SPC	D+M Řídící počítač pro automatizaci - Specifikace dle PD	kus	-1,00	253 989,00 Kč	- 253 989,00 Kč
27	741	741999302 SPC	D+M PLC programovatelný automat 16 výstupů - Specifikace dle PD	kus	-7,00	24 430,00 Kč	- 171 010,00 Kč
28	741	741999303 SPC	D+M PLC programovatelný automat 16 vstupů - Specifikace dle PD	kus	-9,00	23 242,00 Kč	- 209 178,00 Kč
29	741	741999304 SPC	D+M Datový kabel CAT 6, LSOH - Specifikace dle PD	m	-650,00	22,00 Kč	- 14 300,00 Kč
30	741	741999305 SPC	D+M Zobrazovací tablo - Specifikace dle PD	kus	-4,00	70 491,00 Kč	- 281 964,00 Kč
31	741	741999306 SPC	D+M Zobrazovací tablo - Specifikace dle PD	kus	-5,00	42 981,00 Kč	- 214 905,00 Kč
32	741	741999307 SPC	D+M Polivzrovnací tlačítko přijetí poplachu, s LED signalizací - Specifikace dle PD	kus	-1,00	91 211,00 Kč	- 91 211,00 Kč
		741	<b>Elektromontážní práce - GSM Opakovače</b>				
		741999407 SPC	D+M Kabel BELDEN H1000 - Specifikace dle PD	m	-550,00	91,00 Kč	- 50 050,00 Kč
		741999408 SPC	D+M Kabel Triset - Specifikace dle PD	m	-200,00	122,00 Kč	- 24 400,00 Kč
		741	<b>Elektromontážní práce - Poplachový Zabezpečovací a Tísňový Systém</b>				- Kč
		741999507 SPC	D+M Kabel superbis 2x2x0,5+2x1 - Specifikace dle PD	m	-560,00	39,00 Kč	- 21 840,00 Kč
		741999508 SPC	D+M Kabel SYKFY 2x2x0,5 - Specifikace dle PD	m	-750,00	19,00 Kč	- 14 250,00 Kč
		741	<b>Elektromontážní práce - CCTV</b>				- Kč
		741999601 SPC	D+M NVR video recorder- Specifikace dle PD	kus	-1,00	47 344,00 Kč	- 47 344,00 Kč
		741999603 SPC	D+M Kamera venkovní- 3MPx IR přisvit - Specifikace dle PD	kus	-14,00	16 238,00 Kč	- 227 332,00 Kč
		741999604 SPC	D+M Dome kamera venkovní- 3MPx IR přisvit - Specifikace dle PD	kus	-3,00	16 865,00 Kč	- 50 595,00 Kč
		741999605 SPC	D+M Dome kamera vnitřní - 3MPx IR přisvit - Specifikace dle PD	kus	-12,00	15 872,00 Kč	- 190 464,00 Kč
		741	<b>Elektromontážní práce - Strukturovaná kabeláž</b>				- Kč
		741999700 SPC	D+M Datová zásuvka 2xRJ45 Cat6 - Specifikace dle PD	kus	-237,00	469,00 Kč	- 111 153,00 Kč
		741999701 SPC	D+M Datová zásuvka 1xRJ45 Cat6 - Specifikace dle PD	kus	-34,00	312,00 Kč	- 10 608,00 Kč
		741999703 SPC	D+M -RACK 800/1000 47U - Specifikace dle PD	kus	-12,00	42 001,00 Kč	- 504 012,00 Kč
		741999704 SPC	D+M -RACK RD - 2x 24U 600/600 IP65 - Specifikace dle PD	kus	-1,00	81 101,00 Kč	- 81 101,00 Kč
		741999705 SPC	D+M -RACK RR - 600/450 9U IP65 - Specifikace dle PD	kus	-3,00	11 932,00 Kč	- 35 796,00 Kč
		741999706 SPC	D+M Kabel UTP Cat 6 LSOH - Specifikace dle PD	m	-35850,00	22,00 Kč	- 788 700,00 Kč
		741999707 SPC	D+M Optický kabel 24vl OS1 - Specifikace dle PD	m	-1500,00	38,00 Kč	- 57 000,00 Kč
		741999713 SPC	D+M čtečka čipů, karet - Specifikace dle PD	kus	-8,00	6 104,00 Kč	- 48 832,00 Kč

	741999714 SPC	D+M Hlídci počítač přístupového systému - Specifikace dle PD	kus	-1,00	36 186,00 Kč	-	36 186,00 Kč
	741999715 SPC	D+M Modul rozhraní Net AXS - Specifikace dle PD	kus	-5,00	20 325,00 Kč	-	101 625,00 Kč
	741999716 SPC	D+M Zálohovaný zdroj 12VSS /5A - Specifikace dle PD	kus	-2,00	9 856,00 Kč	-	19 712,00 Kč
	741999717 SPC	D+M Vstupní tablo interkomu IP - Specifikace dle PD	kus	-3,00	10 778,00 Kč	-	32 334,00 Kč
	741999718 SPC	D+M Vratový semafor - Specifikace dle PD	kus	-6,00	5 642,00 Kč	-	33 852,00 Kč
	741	<b>Elektromontážní práce - Společná televizní anténa</b>					- Kč
	741999801 SPC	D+M Anténní zásuvka - Specifikace dle PD	kus	-15,00	377,00 Kč	-	5 655,00 Kč
	741999802 SPC	D+M Anténní rozvaděč - Specifikace dle PD	kus	-1,00	2 488,00 Kč	-	2 488,00 Kč
	741999803 SPC	D+M Koaxiální kabel - Specifikace dle PD	m	-184,00	30,00 Kč	-	5 520,00 Kč
	741	<b>Elektromontážní práce - Systém jednotného času</b>					- Kč
	741999901 SPC	D+M Hodiny jednotného času - Specifikace dle PD	kus	-9,00	11 333,00 Kč	-	101 997,00 Kč
	741999902 SPC	D+M Hodiny jednotného času - Specifikace dle PD	kus	-4,00	11 979,00 Kč	-	47 916,00 Kč
	741999903 SPC	D+M Hodiny jednotného času - Specifikace dle PD	kus	-1,00	27 521,00 Kč	-	27 521,00 Kč
	741999904 SPC	D+M NTP/AFNOR interface - Specifikace dle PD	kus	-1,00	22 536,00 Kč	-	22 536,00 Kč
	741999905 SPC	D+M JY(St)Y 1x2x0,8 - Specifikace dle PD	m	-350,00	23,00 Kč	-	8 050,00 Kč
	741	<b>Elektromontážní práce - GPS</b>					- Kč
	74199991004 SPC	D+M Koaxiální kabel RG58 - Specifikace dle PD	m	-130,00	208,00 Kč	-	27 040,00 Kč
	741	<b>Telefony</b>					- Kč
	74199991101 SPC	CS-3 CPU board, GD3 board, two rack module 3, 230V - Specifikace dle kus		-1,00	196 219,00 Kč	-	196 219,00 Kč
95	741	7419991102 SPC Digital Public Access Board -1 Primary Rate E1 T2 Acces - Specifikace dle kus		-1,00	20 849,00 Kč	-	20 849,00 Kč
96	741	7419991103 SPC Digital interfaces board UA116-1:16 digital interfaces	kus	-5,00	20 210,00 Kč	-	101 050,00 Kč
98	741	7419991105 SPC ARMADA daughter board for 30 additional compression pathes - Specifik	kus	-1,00	60 844,00 Kč	-	60 844,00 Kč
99	741	7419991106 SPC Mounting kit for RACK 3	kus	-2,00	1 578,00 Kč	-	3 156,00 Kč
100	741	7419991107 SPC Blind slot stiffner	kus	-7,00	291,00 Kč	-	2 037,00 Kč
101	741	7419991108 SPC Aku 12V 7Ah	kus	-6,00	1 265,00 Kč	-	7 590,00 Kč
102	741	7419991109 SPC External stack battery box 36V for OmniPCX Office Rack 3	kus	-2,00	4 851,00 Kč	-	9 702,00 Kč
103	741	7419991110 SPC Generic power cord	kus	-2,00	358,00 Kč	-	716,00 Kč
104	741	7419991111 SPC Analog Premium 1 User license for Common Hardware Base systém	kus	-30,00	2,00 Kč	-	60,00 Kč
105	741	7419991112 SPC Digital Premium 1 User license for Common Hardware Base systém	kus	-40,00	2,00 Kč	-	80,00 Kč
106	741	7419991113 SPC Roaming License for Mobile DECT or PWT	kus	-5,00	772,00 Kč	-	3 860,00 Kč
107	741	7419991114 SPC Mobile DECT Premium license - 1 user	kus	-10,00	2 667,00 Kč	-	26 670,00 Kč
108	741	7419991115 SPC IP premium license - 1 user	kus	-150,00	3 891,00 Kč	-	583 650,00 Kč
109	741	7419991116 SPC SIP network link software license	kus	-8,00	3 174,00 Kč	-	25 392,00 Kč
110	741	7419991117 SPC ABC Network service software license (including ARS, H323, ABC CDR)	kus	-230,00	202,00 Kč	-	46 460,00 Kč
111	741	7419991118 SPC Alcatel - Lucent OmniPCX Enterprise R12.1 software license	kus	-1,00	2,00 Kč	-	2,00 Kč
112	741	7419991119 SPC OmniPCX Enterprise Prelase R12.1	kus	-1,00	2,00 Kč	-	2,00 Kč
113	741	7419991120 SPC Stolní telefonní přístroj 8028s 1,8" černobílý displej	kus	-120,00	8 566,00 Kč	-	1 027 920,00 Kč
114	741	7419991121 SPC Stolní telefonní přístroj 8058s 3,5" barevný displej	kus	-30,00	11 433,00 Kč	-	342 990,00 Kč
115	741	7419991122 SPC 8242s DECT handset. contains batery and belt clip	kus	-10,00	8 359,00 Kč	-	83 590,00 Kč
116	741	7419991123 SPC 8232 - 8242 DECT Handset desktop charger, delivered with USB A cable	kus	-10,00	1 123,00 Kč	-	11 230,00 Kč
117	741	7419991124 SPC 8232 - DECT Handset desktop charger power supply, with europe main	kus	-10,00	475,00 Kč	-	4 750,00 Kč
118	741	7419991125 SPC Alcatel - Lucent 4070 IO-RF: Indoor DECT base station - Remote feeding	kus	-18,00	11 748,00 Kč	-	211 464,00 Kč
119	741	7419991126 SPC Alcatel - Lucent 4070 EO-RF: Outdoor DECT base station - Remote fecc	kus	-4,00	18 390,00 Kč	-	73 560,00 Kč
120	741	7419991127 SPC OniPCX Enterprise SPS (Solution Premier Service)	kus	-1,00	52 956,00 Kč	-	52 956,00 Kč
121	741	7419991128 SPC Temporis 76	kus	-20,00	856,00 Kč	-	17 120,00 Kč
122	741	7419991129 SPC VoiceBlue Next, IP GSM brána, 4xGSM, 19" Rack	kus	-2,00	30 508,00 Kč	-	61 016,00 Kč
	741	7419991130 SPC Instalace, konfigurace, školení uživatele, doprava	kus	-1,00	342 980,00 Kč	-	342 980,00 Kč
	741	<b>Elektromontážní práce - Kabelové trasy</b>					- Kč
	7419991201 SPC	D+M Kabelový žlab 250/100 OCEP ZN - Specifikace dle PD	m	-250,00	621,00 Kč	-	155 250,00 Kč
	7419991202 SPC	D+M Kabelový žlab 150/100 OCEP ZN - Specifikace dle PD	m	-180,00	474,00 Kč	-	85 320,00 Kč
	7419991204 SPC	D+M Lišta PVC 40/20- Specifikace dle PD	m	-20,00	386,00 Kč	-	7 720,00 Kč
	741	<b>Elektromontážní práce - Zařízení AV techniky</b>					- Kč
		D+M Dvoupásmová reproduktava 3+1/2", 100x100, 100W / 8 Ω, 15,7,5,3,7W / 100_70V, 86 dB, 70Hz - 20kHz, v200 x 141 x d111 mm, 1,8kg, kloubový držák na zeď a příprava pro U držák, vnitřní / venkovní použití, černá - Specifikace dle PD - 4	kus	-5,00	4 449,00 Kč	-	22 245,00 Kč
145	741	7419991313 SPC D+M Mikrofonní modul kondenzátorový, úzce směrová (aloková) superkardioidní charakteristika, 40 Hz - 20 kHz, průměr 18-23 mm, max SPL / 1 kHz - 124 - 125 dB - Specifikace dle PD - 8	kus	-1,00	1 960,00 Kč	-	1 960,00 Kč
147	741	7419991315 SPC D+M Napájecí část pro mikrofonní modul, Phantom 12-48V, 40 Hz - 20 kHz, průměr 18-23 mm, výstup M3XLR, vč. upevňovací klipsny - Specifikace dle PD - 8a	kus	-1,00	3 380,00 Kč	-	3 380,00 Kč
148	741	7419991316 SPC D+M Držák pro stropní upevnění mikrofonní klipsny, závit 3/8". Barva černá	kus	-1,00	270,00 Kč	-	270,00 Kč
149	741	7419991317 SPC	kus	-1,00	270,00 Kč	-	270,00 Kč



## ROZPOČET

Stavba:  
Příloha změnového

"Výstavba HS Holešovice, Argentinská 179, Praha 7"

Objednatel:  
Zhotovitel:

ČR - Hasičský záchranný sbor hl.m.Prahy , Sokolská 62, 121 24 Praha 2

Společnost GL VAHOSTAV HS Holešovice, Seříkova 405/13, 412 01 Litoměřice

Druh položk	P.č.	Kód položky	Popis	MJ	Množství celkem	Cena jednotková	Cena celkem
0	1	2	3	4	5	6	7

Druh položk	P.č.	Kód položky	Popis	MJ	Množství celkem	Cena jednotková	Cena celkem
0	1	2	3	4	5	6	7
			<b>PSV - celkem</b>				2 827 726,00 Kč
		741	<b>Elektromontážní práce - Přístroje</b>				
		741999201 SPC	D+M Zásuvka 16A/230V - Specifikace dle PD	kus	-221,00	227,00	- 50 167,00 Kč
		741999202 SPC	D+M Zásuvka 16A/230V IP44 - Specifikace dle PD	kus	-11,00	277,00	- 3 047,00 Kč
		741999203 SPC	D+M Zásuvka 230V/16A s přepětovou ochranou - Specifikace dle PD	kus	-56,00	917,00	- 51 352,00 Kč
		741999204 SPC	D+M Zásuvka 230V/16A dvojitá - Specifikace dle PD	kus	-79,00	245,00	- 19 355,00 Kč
		741999205 SPC	D+M Vypínač č 1 - Specifikace dle PD	kus	-62,00	226,00	- 14 012,00 Kč
		741999206 SPC	D+M Vypínač č 1 IP44 - Specifikace dle PD	kus	-2,00	230,00	- 460,00 Kč
		741999207 SPC	D+M Vypínač č 5 - Specifikace dle PD	kus	-9,00	263,00	- 2 367,00 Kč
		741999208 SPC	D+M Vypínač č 5 IP44 - Specifikace dle PD	kus	-2,00	242,00	- 484,00 Kč
		741999209 SPC	D+M Vypínač č 6 - Specifikace dle PD	kus	-16,00	227,00	- 3 632,00 Kč
		7419992010 SPC	D+M Vypínač č 6 IP44 - Specifikace dle PD	kus	-6,00	243,00	- 1 458,00 Kč
		7419992012 SPC	D+M Tlačítko - Specifikace dle PD	kus	-130,00	282,00	- 34 060,00 Kč
		7419992013 SPC	D+M Zásuvka 400V/32A - Specifikace dle PD	kus	-22,00	584,00	- 12 848,00 Kč
		7419992014 SPC	D+M Zásuvka 400V/32A IP44 - Specifikace dle PD	kus	-2,00	591,00	- 1 182,00 Kč
		7419992015 SPC	D+M Zásuvková skříň (2x 400V/16A, 2x 400V/32A, 4x 230V/16A) - Specifikace dle PD	kus	-9,00	7 086,00	- 63 774,00 Kč
		7419992018 SPC	D+M Kabelový buben samonavíjecí 12/24V 25m - Specifikace dle PD	kus	-17,00	3 002,00	- 51 034,00 Kč
		741	<b>Elektromontážní práce - Kabely a vodiče</b>				
		741999303 SPC	D+M Kabel CHKE-R 3x1,5 - Specifikace dle PD	m	-4740,00	37,00	- 175 380,00 Kč
		741999304 SPC	D+M Kabel CHKE-R 3x2,5 - Specifikace dle PD	m	-7300,00	44,00	- 321 200,00 Kč
		741999307 SPC	D+M Kabel CHKE-R 5x6 - Specifikace dle PD	m	-638,00	123,00	- 78 474,00 Kč
		741999308 SPC	D+M Kabel CHKE-R 4x16 - Specifikace dle PD	m	-300,00	216,00	- 64 800,00 Kč
		741999309 SPC	D+M Kabel CHKE-R 4x35 - Specifikace dle PD	m	-150,00	450,00	- 67 500,00 Kč
		SPC	D+M Kabel CHKE-R 4x50 - Specifikace dle PD	m	-70,00	520,00	- 36 400,00 Kč
		SPC	D+M Kabel CHKE-R 4x70 - Specifikace dle PD	m	-7,00	653,00	- 5 971,00 Kč
		SPC	D+M Kabel CHKE-R 4x95 - Specifikace dle PD	m	-5,00	1 163,00	- 5 815,00 Kč
		741	<b>Elektromontážní práce - Elektroinstalační materiál</b>				
		741999602 SPC	D+M Kabelový žlab OCEP 250/100 - Specifikace dle PD	m	-270,00	540,00	- 148 230,00 Kč
		741999603 SPC	D+M Parapetní kanál PK 140/70 D - Specifikace dle PD	m	-85,00	680,00	- 57 800,00 Kč
		741	<b>Elektromontážní práce - Rozvaděče</b>				
		741999701 SPC	D+M Rozvaděč ELM - Specifikace dle PD	kus	-1,00	143 939,00	- 143 939,00 Kč
		741999702 SPC	D+M Rozvaděč RUPS - Specifikace dle PD	kus	-1,00	118 700,00	- 118 700,00 Kč
		741999703 SPC	D+M Rozvaděč RA1 - Specifikace dle PD	kus	-1,00	115 620,00	- 115 620,00 Kč
		741999704 SPC	D+M Rozvaděč RzA1 - Specifikace dle PD	kus	-1,00	44 343,00	- 44 343,00 Kč
		741999705 SPC	D+M Rozvaděč RA2 1 - Specifikace dle PD	kus	-1,00	167 037,00	- 167 037,00 Kč
		741999706 SPC	D+M Rozvaděč RzA2 1 - Specifikace dle PD	kus	-1,00	92 093,00	- 92 093,00 Kč
		741999707 SPC	D+M Rozvaděč RA2 2 - Specifikace dle PD	kus	-1,00	145 270,00	- 145 270,00 Kč
		741999708 SPC	D+M Rozvaděč RzA2 2 - Specifikace dle PD	kus	-1,00	45 110,00	- 45 110,00 Kč
		741999709 SPC	D+M Rozvaděč RA3 - Specifikace dle PD	kus	-1,00	213 134,00	- 213 134,00 Kč
		SPC	D+M Rozvaděč RzA3 - Specifikace dle PD	kus	-1,00	44 791,00	- 44 791,00 Kč
		SPC	D+M Rozvaděč RAS - Specifikace dle PD	kus	-1,00	34 677,00	- 34 677,00 Kč
		SPC	D+M Rozvaděč RAS - Specifikace dle PD	kus	-1,00	392 210,00	- 392 210,00 Kč
							2 827 726,00 Kč

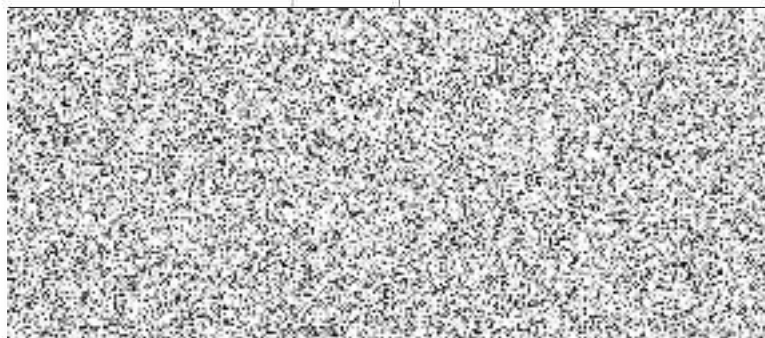

**Změnový list**  
pro nezbytné změny stavby v průběhu realizace

<b>Změnový list číslo:</b>		<b>26</b>	
<b>Předmět změnového listu</b>			
Název akce:	"Výstavba HS Holešovice, Argentinská 149, Praha 7 "		
Registrační č. M52014+:	MV-60444-4/OPF-2017		
Číslo akce SMVS:	014V221006002		
Objednatel:	ČR - Hasičský záchranný sbor hl. m. Prahy , Sokolská 62, 121 24 Praha 2		
Zhotovitel:	Společnost GL VÁHOSTAV HS Holešovice, Šeříková 405/13, 412 01 Litoměřice		
Projektant:			
<b>Předmět změnového listu</b>			
Nosná konstrukce pro oplechování atik			
<b>Část díla dotčená změnovým listem</b>			
Objekt A – SO 01 - Objekt A hasičská stanice			
<b>Popis změny, popis technického řešení</b>			
<b>Původní řešení dle smluvní (tendrové) dokumentace :</b>			
GLV upozornil, že oceněný výkaz výmer nekoresponduje s projektovou dokumentací (detail atiky a výpis klempířských prvků) , zpracovanou TECHNICO Opava, kdy VV uvažuje jen oplechování atik = v rozpočtu chybí <del>snodní konstrukce, kotvení oplechování atik přes OSB desky.</del>			
<b>Nové řešení :</b>			
Dle předložené projektové dokumentace			
<b>Zdůvodnění změny :</b>			
GLV upozornil, že oceněný výkaz výmer nekoresponduje s projektovou dokumentací (detail atiky a výpis klempířských prvků) , zpracovanou TECHNICO Opava, kdy VV uvažuje jen oplechování atik = v rozpočtu chybí <del>snodní konstrukce, kotvení oplechování atik přes OSB desky.</del>			
<b>Vliv změny na výkresovou dokumentaci :</b>			
Dle zpracované dílenské dokumentace PD			
<b>Záznamy o změně ve stavebním deníku a zápisech z KD:</b>			
Viz zápis z KDI č. 85 ze dne 09.06.2021			
<b>Předpokládaný vliv na termín, kvalitu, cenu díla :</b>			
Vliv na termín : bez vlivu			
Vliv na kvalitu díla: bez vlivu			
Vliv Změnového listu podle §222:(ZZVZ)			
Změna je dle §222 odstavce (5) – dodatečně stavební práce z důvodu projektové nepřesnosti. Obsah výkazu výměr se rozšiřuje o položky nutné pro provedení díla. Změna nemá vliv na zadávací podmínky soutěže a nemění zadání ani neznásobuje zvýhodnění Zhotovitele.			
Vliv na cenu:			
	<b>Cena bez DPH</b>	<b>DPH</b>	<b>Cena s DPH</b>
<b>Přípočty k ceně díla:</b>	<b>620 127,72 Kč</b>	<b>130 226,82 Kč</b>	<b>750 354,54 Kč</b>
<b>Odpočty z ceny díla:</b>	<b>0,00 Kč</b>	<b>0,00 Kč</b>	<b>0,00 Kč</b>
<b>Celkový vliv na změnu ceny díla:</b>	<b>620 127,72 Kč</b>	<b>130 226,82 Kč</b>	<b>750 354,54 Kč</b>

Gardenline

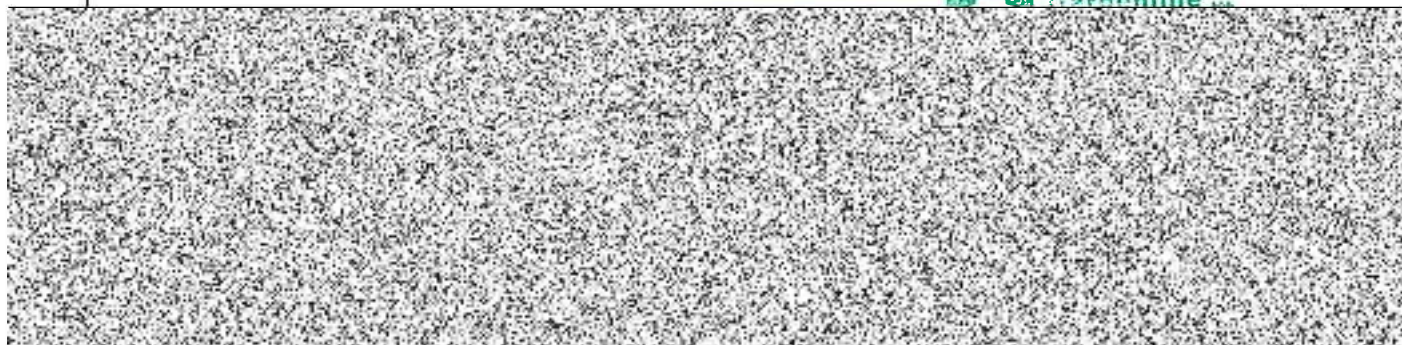

	vedoucí oddělení provozního a správy majetku -	
	náměstek ředitele pro ekonomiku - plk. Ing. Vít V	

## ROZPOČET

Stavba: "Výstavba HS Holešovice, Argentinská 179, Praha 7"  
Příloha změnového listu č. 26

Objednatel: ČR - Hasičský záchranný sbor hl.m.Prahy , Sokolská 62, 121 24 Praha 2  
Zhotovitel: Společnost GL VÁHOSTAV HS Holešovice, Šeříková 405/13, 412 01 Litoměřice

### REKAPITULACE STAVEBNÍCH DÍLŮ

Stavební díl	HSV	PSV	Dodávka	Montáž	HZS
1 Konstrukce klempířské	620 127,72	0	0	0	0
<b>CELKEM OBJEKT</b>	<b>620 127,72</b>	<b>0,00</b>	<b>0</b>	<b>0</b>	<b>0</b>

### VEDLEJŠÍ ROZPOČTOVÉ NÁKLADY

Název VRN	Kč	%	Základna	Kč
		0,0	620 128	0,00
				0

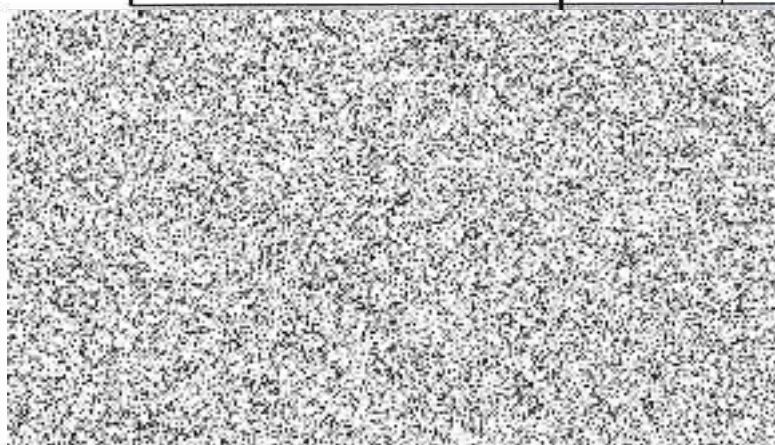







**Z m ě n o v ý l i s t**  
**pro nezbytné změny stavby v průběhu realizace**

<b>Změnový list číslo:</b>		<b>27</b>	
<b>Předmět změnového listu</b>			
Název akce:	"Výstavba HS Holešovice, Argentinská 149, Praha 7 "		
Registrační č. MS2014+:	MV-60444-4/OPF-2017		
Číslo akce SMVS:	014V221006002		
Objednatel:	ČR - Hasičský záchranný sbor hl. m. Prahy , Sokolská 62, 121 24 Praha 2		
Zhotovitel:	Společnost GL VÁHOSTAV HS Holešovice, Šeříková 405/13, 412 01 Litoměřice		
Projektant:			
<b>Předmět změnového listu</b>			
Venkovní elektroinstalace			
<b>Část díla dotčená změnovým listem</b>			
SO 07 – PŘELOŽKA V.O. A VENKOVNÍ ELEKTROINSTALACE			
<b>Popis změny, popis technického řešení</b>			
<b>Původní řešení dle smluvní (tendrové) dokumentace :</b>			
Úprava projektové dokumentace.			
<b>Nové řešení :</b>			
Nová projektová dokumentace.			
<b>Zdůvodnění změny :</b>			
Byla provedena revize veškerých areálových rozvodů silno a slaboproudu. Podle provedené revize bylo nutno upravit PD , VV a rozpočet			
<b>Vliv změny na výkresovou dokumentaci :</b>			
Dle zpracované dílenské dokumentace PD			
<b>Záznamy o změně ve stavebním deníku a zápisech z KD:</b>			
Viz zápis z KDI č. 53 ze dne 23.09.2020			
<b>Předpokládaný vliv na termín, kvalitu, cenu díla :</b>			
Vliv na termín : bez vlivu			
Vliv na kvalitu díla: bez vlivu			
Vliv Změnového listu podle §222:(ZZVZ)			
Změna je dle §222 odstavce (5) – dodatečně stavební práce z důvodu projektové nepřesnosti. Obsah vykazu výmer se rozšiřuje o položky nutné pro provedení díla. Změna nemá vliv na zadávací podmínky soutěže a nemění zadání ani nezpůsobuje zvlhodnění Zhotovitele.			
Vliv na cenu:			
	<b>Cena bez DPH</b>	<b>DPH</b>	<b>Cena s DPH</b>
<b>Přípočty k ceně díla:</b>	<b>2 424 172,55 Kč</b>	<b>509 076,24 Kč</b>	<b>2 933 248,79 Kč</b>
<b>Odpočty z ceny díla:</b>	<b>-108 646,00 Kč</b>	<b>-22 815,66 Kč</b>	<b>-131 461,66 Kč</b>
<b>Celkový vliv na změnu ceny díla:</b>	<b>2 315 526,55 Kč</b>	<b>486 260,58 Kč</b>	<b>2 801 787,13 Kč</b>



## ROZPOČET

Stavba:  
Příloha změnového

"Výstavba HS Holešovice, Argentinská 179, Praha 7"

Objednatel:  
Zhotovitel:

CR - Hasičský záchranný sbor hl.m.Prahy, Sokolská 62, 121 24 Praha 2

Společnost GL VÁHOSTAV HS Holešovice, Šeriková 405/13, 412 01 Litoměřice

Druh položky	P.Č.	Kód položky	Popis	MJ	Množství celkem	Cena jednotková	Cena celkem
0	1	2	3	4	5	6	7
PSV - celkem							2 424 172,55 Kč
<b>741 Elektromontážní práce - Uzemnění čerpací stanice</b>							
		741999101	SPC D+M Pásek FeZn 30/4 - Specifikace dle PD	kg	28	110,00	3 080,00 Kč
		741999102	SPC D+M Drát FeZn D 10 mm - Specifikace dle PD	kg	9	103,00	927,00 Kč
		741999103	SPC D+M Svorky SK, SS, SR - Specifikace dle PD	kus	24	52,00	1 248,00 Kč
		741999104	SPC D+M podpěra PV 32 - Specifikace dle PD	kus	9	55,00	495,00 Kč
		741999105	SPC D+M stítek hromosvodový - Specifikace dle PD	kus	4	31,00	124,00 Kč
		741999106	SPC D+M Vodič svodový FeZn, lano do D70mm + podpěry - Specifikace dle PD	m	29	238,00	6 902,00 Kč
<b>741 Elektromontážní práce - Elektroinstalace</b>							
		741999201	SPC D+M Trubka tuhá z PVC - Specifikace dle PD	m	69	54,00	3 726,00 Kč
		741999202	SPC D+M Mtž trubka plast ohebná D 75mm - Specifikace dle PD	m	20	71,00	1 420,00 Kč
		741999203	SPC D+M Mtž trubka plast ohebná D 110mm - Specifikace dle PD	m	20	87,00	1 740,00 Kč
		741999204	SPC D+M Ukončení vodičů svorkovnice -2,5mm <sup>2</sup> - Specifikace dle PD	kus	146	26,00	3 796,00 Kč
		741999205	SPC D+M Ukončení kabelů páska žily 5x16mm <sup>2</sup> - Specifikace dle PD	kus	2	228,00	456,00 Kč
		741999206	SPC D+M Ukončení celoplast kabelů zákl./pas.do 5x4 mm <sup>2</sup> - Specifikace dle PD	kus	4	158,00	632,00 Kč
		741999208	SPC D+M Mtž kabelová vývodka -16mm - Specifikace dle PD	kus	2	39,00	78,00 Kč
		741999210	SPC D+M Kabel CYKY 750 V 3x1,5 mm <sup>2</sup> - Specifikace dle PD	m	37	29,00	1 073,00 Kč
		741999211	SPC D+M Kabel CMSM 750 V 3x1 mm <sup>2</sup> - Specifikace dle PD	m	10	32,00	320,00 Kč
		741999212	SPC D+M Kabel CMSM 750 V 7x0,5 mm <sup>2</sup> - Specifikace dle PD	m	3	45,00	135,00 Kč
		741999213	SPC D+M Kabel CMSM 750 V 7x1,5 mm <sup>2</sup> - Specifikace dle PD	m	36	57,00	2 052,00 Kč
		741999214	SPC D+M Kabel CYKY 750 V 5x16 mm <sup>2</sup> - Specifikace dle PD	m	40	191,00	7 640,00 Kč
2	741	741999215	SPC D+M Kabel CYKY 750 V 5x1,5 mm <sup>2</sup> - Specifikace dle PD	m	24	37,00	888,00 Kč
<b>741 Elektromontážní práce - Areálové osvětlení</b>							
		74199930R	SPC D+M SL - pro zdvojený semafor	kus	1	57 008,30	57 008,30 Kč
		741999304	SPC D+M Kabel CYKY 4x10 - Specifikace dle PD	m	78	104,00	8 112,00 Kč
5	741	741999305	SPC D+M Drát FeZn 10 mm - Specifikace dle PD	kg	70	102,00	7 140,00 Kč
		741999306	SPC D+M Výkop 40x60 cm - Specifikace dle PD	m	95	183,00	17 385,00 Kč
		741999307	SPC D+M Chránička kopoflex 110mm - Specifikace dle PD	m	741	85,00	62 985,00 Kč
<b>741 Elektromontážní práce - Veřejné osvětlení</b>							
		741999403	SPC D+M Kabel CYKY 4x16 - Specifikace dle PD	m	33	162,00	5 346,00 Kč
		741999404	SPC D+M Drát FeZn 10 mm - Specifikace dle PD	m	58	115,00	6 670,00 Kč
		741999405	SPC D+M Výkop 40x60 cm - Specifikace dle PD	m	265	98,00	25 970,00 Kč
		741999406	SPC D+M Chránička kopohalf 110 - Specifikace dle PD	m	18	87,00	1 566,00 Kč
<b>741 Elektromontážní práce - Areálový rozvod silnoproud</b>							
16	741	741999501	SPC D+M Kabel CYKY 3x35+25 (napájení objektu D) - Specifikace dle PD	m	5	309,00	1 545,00 Kč
		741999502	SPC D+M Výkop 40x60 cm - Specifikace dle PD	m	1084	182,00	197 288,00 Kč
		741999503	SPC D+M Kabel CYKY 5x10 (napojení ČS) - Specifikace dle PD	m	508	1 089,71	553 572,68 Kč
		741999305	SPC D+M Drát FeZn 10 mm - Specifikace dle PD	kg	16	102,00	1 632,00 Kč
<b>741 Elektromontážní práce - Areálový rozvod slaboproudu</b>							
		741999602	SPC D+M Výkop 40x60 cm - Specifikace dle PD	m	100	180,00	18 000,00 Kč
		741999608	SPC D+M CHKE-V 2x2,5 Specifikace dle PD	m	300	44,00	13 200,00 Kč
		741999612	SPC D+M Kabel S/FTP Cat 5e - Specifikace dle PD	m	1700	20,00	34 000,00 Kč
		741122142	Montáž kabel Cu plný kulatý žíla 5x1,5 až 2,5 mm <sup>2</sup> zatažený v trubkách (např. CYKY)	m	4560	44,10	201 096,00 Kč
		34111094	Kabel silový s Cu jádrem 1kV 5x2,5mm <sup>2</sup> (CYKY)	m	4560	32,20	146 832,00 Kč



## ROZPOČET

Stavba: "Výstavba HS Holešovice, Argentinská 179, Praha 7"  
Příloha změnového listu 27

Objednatel: ČR - Hasičský záchranný sbor hl.m.Prahy , Sokolská 62, 121 24 Praha 2  
Zhotovitel: Společnost GL VÁHOSTAV HS Holešovice, Šeříková 405/13, 412 01 Litoměřice

Stavební díl	HSV	PSV	Dodávka	Montáž	HZS
2 Venkovní el.		-108 646			
CELKEM OBJEKT	0	-108 646	0	0	0

## VEDLEJŠÍ ROZPOČTOVÉ NÁKLADY

Název VRN	Kč	%	Základna	Kč
				0,00

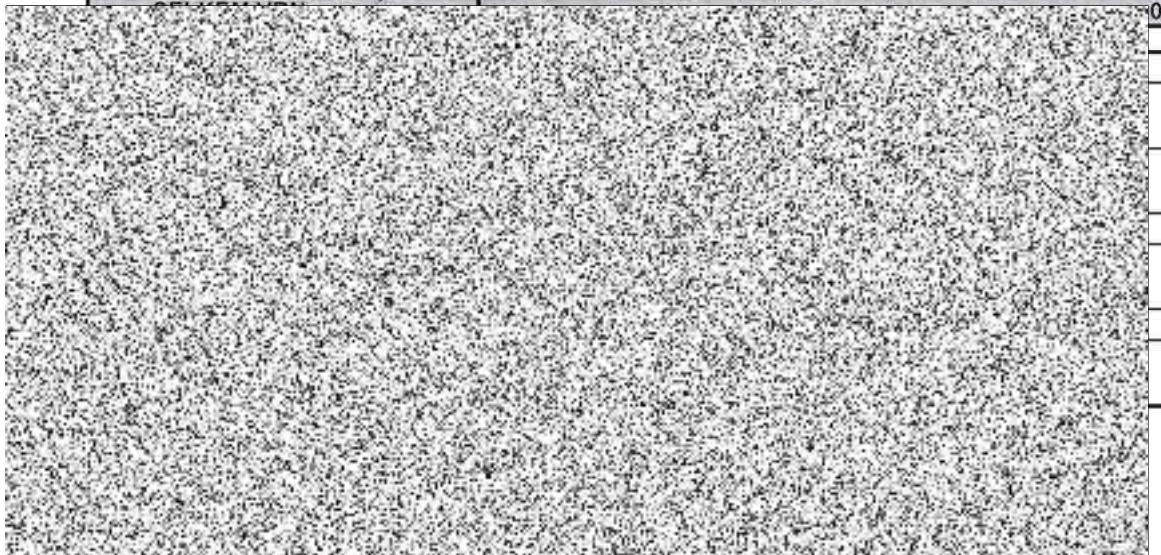





**Z m ě n o v ý l i s t**  
**pro nezbytné změny stavby v průběhu realizace**

<b>Změnový list číslo:</b>		<b>28</b>	
Název akce:	"Výstavba HS Holešovice, Argentinská 149, Praha 7 "		
Registrační č. MS2014+:	MV-60444-4/OPF-2017		
Číslo akce SMVS:	014V221006002		
Objednatel:	ČR - Hasičský záchranný sbor hl. m. Prahy , Sokolská 62, 121 24 Praha 2		
Zhotovitel:	Společnost GL VÁHOSTAV HS Holešovice, Šeříková 405/13, 412 01 Litoměřice		
Projektant:			
<b>Předmět změnového listu</b>			
SO 16 - VNĚJŠÍ KOMUNIKACE			
<b>Část díla dotčená změnovým listem</b>			
Povrchy komunikace Poupětova.			
<b>Popis změny, popis technického řešení</b>			
<b>Původní řešení dle smluvní (tendrové) dokumentace :</b>			
Úprava projektové dokumentace.			
<b>Nové řešení :</b>			
Nová projektová dokumentace.			
<b>Zdůvodnění změny :</b>			
Ve vazbě na připravovanou výstavbu budovy D – výjezdovou základnu ZZS bylo s MHMP dohodnuto, že na určených plochách nebude HZS realizovat finální povrchy chodníků, komunikací. MHMP zajistí realizaci finálních povrchů v rámci výstavby základny ZZS podle konstrukcí stanovených DPS výstavby HS Holešovice. MHMP zajistí vydání kolaudačního souhlasu pro tyto plochy v rámci kolaudačního řízení k budově ZZS.			
<b>Vliv změny na výkresovou dokumentaci :</b>			
Dle zpracované dokumentace PD			
<b>Záznamy o změně ve stavebním deníku a zápisech z KD:</b>			
Viz zápis z KDI č. 75 ze dne 07.04.2021			
<b>Předpokládaný vliv na termín, kvalitu, cenu díla :</b>			
Vliv na termín : bez vlivu			
Vliv na kvalitu díla: bez vlivu			
Vliv Změnového listu podle §222:(ZZVZ)			
Změna je dle §222 odstavce (5) – úprava rozsahu stavebních prací . Obsah výkazu výměr se snižuje o položky nutné pro provedení díla. Změna nemá vliv na zadávací podmínky soutěže a nemění zadání ani nezpůsobuje zvýhodnění Zhotovitele.			
<b>Vliv na cenu:</b>			
	<b>Cena bez DPH</b>	<b>DPH</b>	<b>Cena s DPH</b>
<b>Přípočty k ceně díla:</b>	<b>0,00 Kč</b>	<b>0,00 Kč</b>	<b>0,00 Kč</b>
<b>Odpočty z ceny díla:</b>	<b>-194 779,50 Kč</b>	<b>-40 903,70 Kč</b>	<b>-235 683,20 Kč</b>
<b>Celkový vliv na změnu ceny díla:</b>	<b>-194 779,50 Kč</b>	<b>-40 903,70 Kč</b>	<b>-235 683,20 Kč</b>

## ROZPOČET

Stavba: "Výstavba HS Holešovice, Argentinská 179, Praha 7"  
Příloha změnového listu č. 28

Objednatel: ČR - Hasičský záchranný sbor hl.m.Prahy , Sokolská 62, 121 24 Praha 2  
Zhotovitel: Společnost GL VÁHOSTAV HS Holešovice, Šeříková 405/13, 412 01 Litoměřice

### REKAPITULACE STAVEBNÍCH DÍLŮ

Stavební díl	HSV	PSV	Dodávka	Montáž	HZS
1 Venkovní el.		0,00	0	0	0
<b>CELKEM OBJEKT</b>	<b>0,00</b>	<b>0,00</b>	<b>0</b>	<b>0</b>	<b>0</b>

### VEDLEJŠÍ ROZPOČTOVÉ NÁKLADY

Název VRN	Kč	%	Základna	Kč
		0,0		0,00
				<b>0</b>

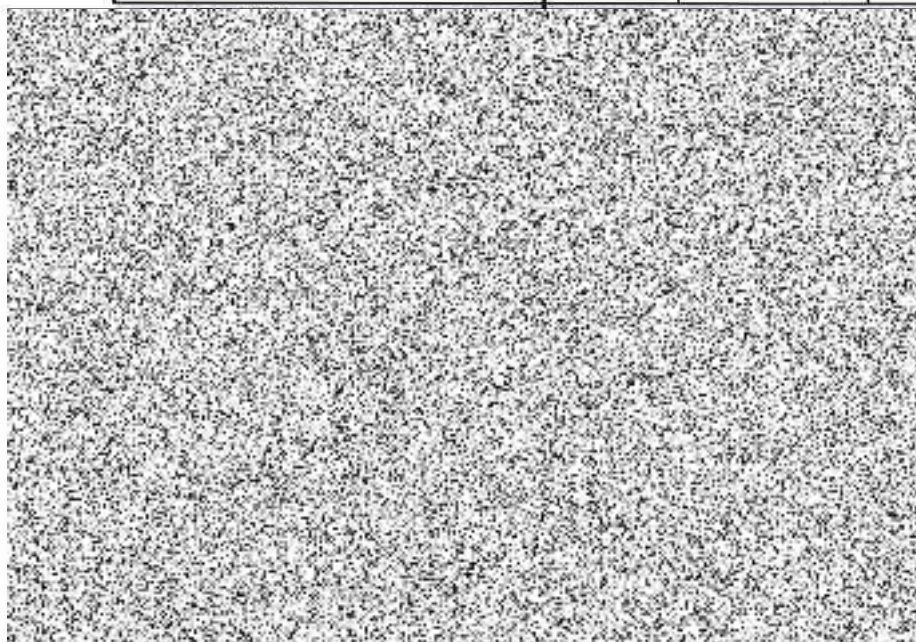

# ROZPOČET

Stavba:  
Příloha změnového

"Výstavba HS Holešovice, Argentinská 179, Praha 7"

Objednatel:  
Zhotovitel:

CR - Hasičský záchranný sbor hl.m.Prahy , Sokolská 62, 121 24 Praha 2

Společnost GL VÁHOSTAV HS Holešovice, Šeříková 405/13, 412 01 Litoměřice

Druh položky	P.Č.	Kód položky	Popis	MJ	Množství celkem	Cena jednotková	Cena celkem
0	1	2	3	4	5	6	7

PSV - celkem							- Kč

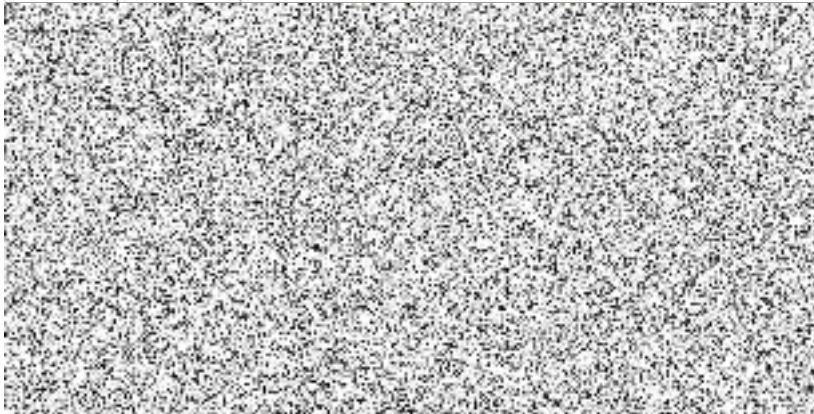

							- Kč

## ROZPOČET

Stavba: "Výstavba HS Holešovice, Argentinská 179, Praha 7"  
Příloha změnového listu 28

Objednatel: ČR - Hasičský záchranný sbor hl.m.Prahy , Sokolská 62, 121 24 Praha 2  
Zhotovitel: Společnost GL VÁHOSTAV HS Holešovice, Šeříková 405/13, 412 01 Litoměřice

Stavební díl	HSV	PSV	Dodávka	Montáž	HZS
2 Venkovní el.		-194 780			
<b>CELKEM OBJEKT</b>	<b>0</b>	<b>-194 780</b>	<b>0</b>	<b>0</b>	<b>0</b>

## VEDLEJŠÍ ROZPOČTOVÉ NÁKLADY

Název VRN	Kč	%	Základna	Kč
				0,00
<b>CELKEM VRN</b>				<b>0</b>

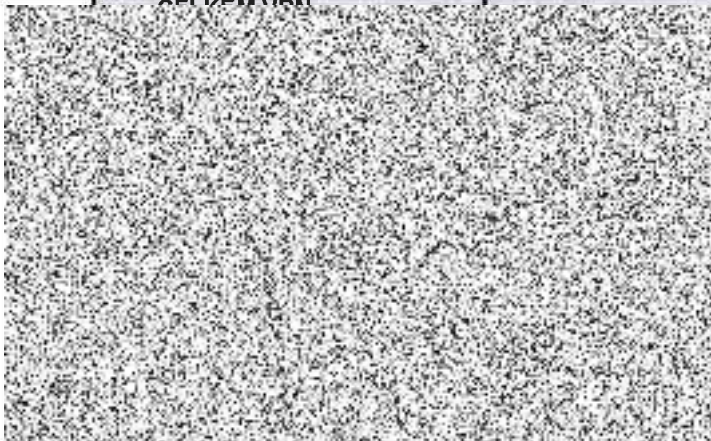



**Změnový list**  
pro nezbytné změny stavby v průběhu realizace

<b>Změnový list číslo:</b>		<b>29</b>	
<b>Předmět změnového listu</b>			
Název akce:	"Výstavba HS Holešovice, Argentinská 149, Praha 7 "		
Registrační č. MS2014+:	MV-60444-4/OPF-2017		
Číslo akce SMVS:	014V221006002		
Objednatel:	ČR - Hasičský záchranný sbor hl. m. Prahy , Sokolská 62, 121 24 Praha 2		
Zhotovitel:	Společnost GL VÁHOSTAV HS Holešovice, Šeříková 405/13, 412 01 Litoměřice		
Projektant:			
<b>Předmět změnového listu</b>			
SO 05 – ZPEVNĚNÉ PLOCHY, KOM., CHODNÍKY			
<b>Část díla dotčená změnovým listem</b>			
Areálová komunikace			
<b>Popis změny, popis technického řešení</b>			
<b>Původní řešení dle smluvní (tendrové) dokumentace :</b>			
Úprava projektové dokumentace.			
<b>Nové řešení :</b>			
Nová projektová dokumentace.			
<b>Zdůvodnění změny :</b>			
Odpočty povrchu areál obdobně jako ZL č. 29 – plochy okolo budovy D a plocha odděleného pozemku 773/90			
<b>Vliv změny na výkresovou dokumentaci :</b>			
Dle zpracované dokumentace PD			
<b>Záznamy o změně ve stavebním deníku a zápisech z KD:</b>			
Viz zápis z KDI č. 75 ze dne 07.04.2021			
<b>Předpokládaný vliv na termín, kvalitu, cenu díla :</b>			
Vliv na termín : bez vlivu			
Vliv na kvalitu díla: bez vlivu			
Vliv Změnového listu podle §222:(ZZVZ)			
Změna je dle §222 odstavce (5) – úprava rozsahu stavebních prací . Obsah výkazu výměr se snižuje o položky nutné pro provedení díla. Změna nemá vliv na zadávací podmínky soutěže a nemění zadání ani nezpůsobuje zvýhodnění Zhotovitele.			
<b>Vliv na cenu:</b>			
	<b>Cena bez DPH</b>	<b>DPH</b>	<b>Cena s DPH</b>
<b>Přípočty k ceně díla:</b>	<b>0,00 Kč</b>	<b>0,00 Kč</b>	<b>0,00 Kč</b>
<b>Odpočty z ceny díla:</b>	<b>-349 529,65 Kč</b>	<b>-73 401,23 Kč</b>	<b>-422 930,88 Kč</b>
<b>Celkový vliv na změnu ceny díla:</b>	<b>-349 529,65 Kč</b>	<b>-73 401,23 Kč</b>	<b>-422 930,88 Kč</b>











**Změnový list**  
pro nezbytné změny stavby v průběhu realizace

<b>Změnový list číslo:</b>		<b>30</b>	
<b>Předmět změnového listu</b>			
Název akce:	"Výstavba HS Holešovice, Argentinská 149, Praha 7 "		
Registrační č. M52014+:	MV-60444-4/OPF-2017		
Číslo akce SMVS:	014V221006002		
Objednatel:	ČR - Hasičský záchranný sbor hl. m. Prahy , Sokolská 62, 121 24 Praha 2		
Zhotovitel:	Společnost GL VÁHOSTAV HS Holešovice, Šeříková 405/13, 412 01 Litoměřice		
Projektant:			
<b>Předmět změnového listu</b>			
SO 01 – Objekt A			
<b>Část díla dotčená změnovým listem</b>			
Povrchové úpravy			
<b>Popis změny, popis technického řešení</b>			
<b>Původní řešení dle smluvní (tendrové) dokumentace :</b>			
Úprava projektové dokumentace.			
<b>Nové řešení :</b>			
Nová projektová dokumentace.			
<b>Zdůvodnění změny :</b>			
Odpočty bezprašného nátěru na stropě garážové haly budovy A.			
<b>Vliv změny na výkresovou dokumentaci :</b>			
Dle zpracované dokumentace PD			
<b>Záznamy o změně ve stavebním deníku a zápisech z KD:</b>			
Viz zápis z KDI č. 82 ze dne 26.05.2021			
<b>Předpokládaný vliv na termín, kvalitu, cenu díla :</b>			
Vliv na termín : bez vlivu			
Vliv na kvalitu díla: bez vlivu			
Vliv Změnového listu podle §222:(ZZVZ)			
Změna je dle §222 odstavce (5) – úprava rozsahu stavebních prací . Obsah výkazu výměr se snižuje o položky nutné pro provedení díla. Změna nemá vliv na zadávací podmínky soutěže a nemění zadání ani nezpůsobuje zvýhodnění Zhotovitele.			
<b>Vliv na cenu:</b>			
	<b>Cena bez DPH</b>	<b>DPH</b>	<b>Cena s DPH</b>
<b>Přípočty k ceně díla:</b>	<b>0,00 Kč</b>	<b>0,00 Kč</b>	<b>0,00 Kč</b>
<b>Odpočty z ceny díla:</b>	<b>-445 215,00 Kč</b>	<b>-93 495,15 Kč</b>	<b>-538 710,15 Kč</b>
<b>Celkový vliv na změnu ceny díla:</b>	<b>-445 215,00 Kč</b>	<b>-93 495,15 Kč</b>	<b>-538 710,15 Kč</b>

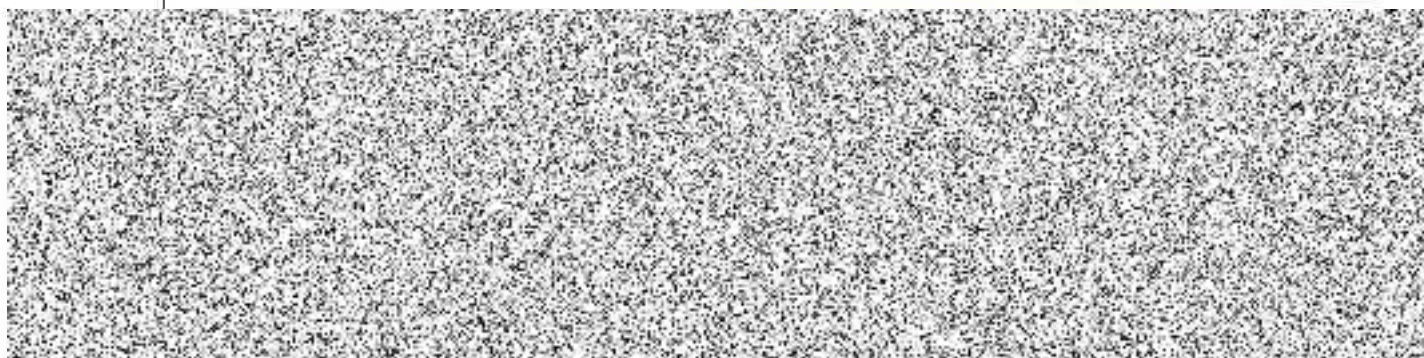

## ROZPOČET

Stavba: "Výstavba HS Holešovice, Argentinská 179, Praha 7"  
Příloha změnového listu č. 30

Objednatel: ČR - Hasičský záchranný sbor hl.m.Prahy , Sokolská 62, 121 24 Praha 2  
Zhotovitel: Společnost GL VÁHOSTAV HS Holešovice, Šeříková 405/13, 412 01 Litoměřice

### REKAPITULACE STAVEBNÍCH DÍLŮ

Stavební díl	HSV	PSV	Dodávka	Montáž	HZS
1 Venkovní el.		0,00	0	0	0
<b>CELKEM OBJEKT</b>	<b>0,00</b>	<b>0,00</b>	<b>0</b>	<b>0</b>	<b>0</b>

### VEDLEJŠÍ ROZPOČTOVÉ NÁKLADY

Název VRN	Kč	%	Základna	Kč
CELKEM VRN		0,0		0,00
				0

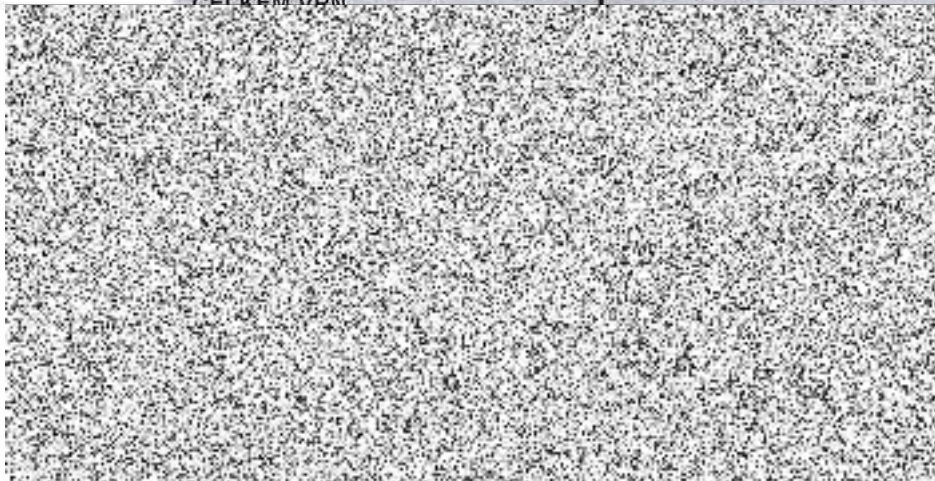

# ROZPOČET

Stavba:  
Příloha změnového

"Výstavba HS Holešovice, Argentinská 179, Praha 7"

Objednatel:  
Zhotovitel:

ČR - Hasičský záchranný sbor hl.m.Prahy , Sokolská 62, 121 24 Praha 2

Společnost GL VÁHOSTAV HS Holešovice, Šeříková 405/13, 412 01 Litoměřice

Druh položky	P.č.	Kód položky	Popis	MJ	Množství celkem	Cena jednotková	Cena celkem
0	1	2	3	4	5	6	7

PSV - celkem							- Kč

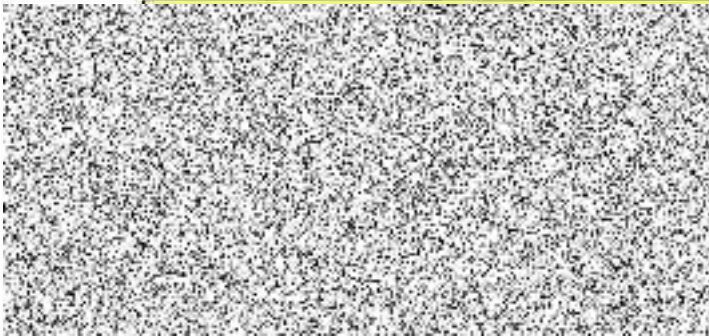

							- Kč

## ROZPOČET

Stavba: "Výstavba HS Holešovice, Argentinská 179, Praha 7"  
Příloha změnového listu 30

Objednatel: ČR - Hasičský záchranný sbor hl.m.Prahy , Sokolská 62, 121 24 Praha 2  
Zhotovitel: Společnost GL VÁHOSTAV HS Holešovice, Šeříková 405/13, 412 01 Litoměřice

Stavební díl	HSV	PSV	Dodávka	Montáž	HZS
2 Venkovní el.		-445 215			
<b>CELKEM OBJEKT</b>	<b>0</b>	<b>-445 215</b>	<b>0</b>	<b>0</b>	<b>0</b>

## VEDLEJŠÍ ROZPOČTOVÉ NÁKLADY

Název VRN	Kč	%	Základna	Kč
				0,00
<b>CELKEM VÝBĚR</b>				<b>0</b>

za zhotovitele

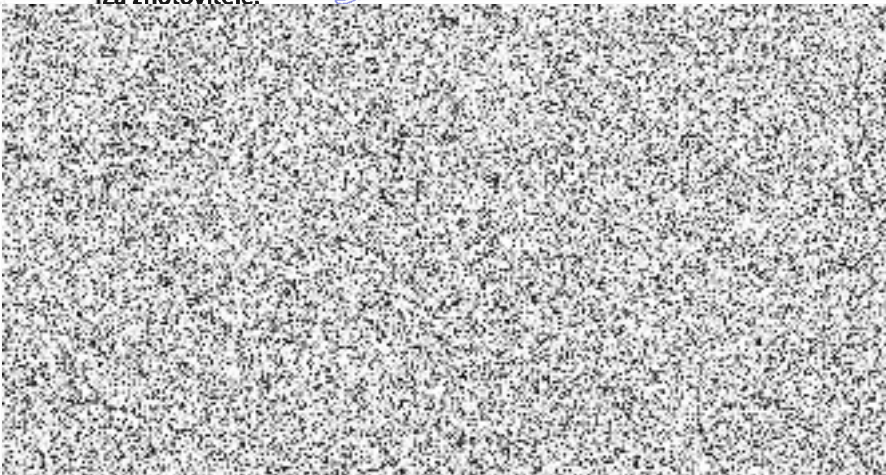



**Změnový list**  
pro nezbytné změny stavby v průběhu realizace

<b>Změnový list číslo:</b>		<b>31</b>	
Název akce:	"Výstavba HS Holešovice, Argentinská 149, Praha 7 "		
Registrační č. MS2014+:	MV-60444-4/OPF-2017		
Číslo akce SMVS:	014V221006002		
Objednatel:	ČR - Hasičský záchranný sbor hl. m. Prahy , Sokolská 62, 121 24 Praha 2		
Zhotovitel:	Společnost GL VÁHOSTAV HS Holešovice, Šeříková 405/13, 412 01 Litoměřice		
Projektant:			
<b>Předmět změnového listu</b>			
SO 06 – PŘÍPRAVA ÚZEMÍ			
<b>Část díla dotčená změnovým listem</b>			
BOURACÍ PRÁCE - AREÁLOVÉ			
<b>Popis změny, popis technického řešení</b>			
<b>Původní řešení dle smluvní (tendrové) dokumentace :</b>			
Úprava projektové dokumentace.			
<b>Nové řešení :</b>			
Nová projektová dokumentace.			
<b>Zdůvodnění změny :</b>			
Odpočty – Odstranění ploch (z kameniva, betonu, živice), bourání (ZB základy, zdiva z cihel, zdiva nadzákladového ze ZB), odstranění vlnkového stožáru, demolice budov (dřevěných, zděných), náklady spojené s uložením sutí (odpad z demolice objektů, dřevo, nebezpečný odpad), přesun hmot a dělníci			
<b>Vliv změny na výkresovou dokumentaci :</b>			
Dle zpracované dokumentace PD			
<b>Záznamy o změně ve stavebním deníku a zápisech z KD:</b>			
Dle rozhodnutí krajského ředitele z 01. 06. 2021.			
<b>Předpokládaný vliv na termín, kvalitu, cenu díla :</b>			
Vliv na termín : bez vlivu			
Vliv na kvalitu díla: bez vlivu			
Vliv Změnového listu podle §222:(ZZVZ)			
Změna je dle §222 odstavce (5) – úprava rozsahu stavebních prací . Obsah výkazu výměr se snižuje o položky nutné pro provedení díla. Změna nemá vliv na zadávací podmínky soutěže a nemění zadání ani nezpůsobuje zvýhodnění Zhotovitele.			
<b>Vliv na cenu:</b>			
	<b>Cena bez DPH</b>	<b>DPH</b>	<b>Cena s DPH</b>
<b>Přípočty k ceně díla:</b>	<b>0,00 Kč</b>	<b>0,00 Kč</b>	<b>0,00 Kč</b>
<b>Odpočty z ceny díla:</b>	<b>-1 050 904,70 Kč</b>	<b>-220 689,99 Kč</b>	<b>-1 271 594,68 Kč</b>
<b>Celkový vliv na změnu ceny díla:</b>	<b>-1 050 904,70 Kč</b>	<b>-220 689,99 Kč</b>	<b>-1 271 594,68 Kč</b>



## ROZPOČET

Stavba: "Výstavba HS Holešovice, Argentinská 179, Praha 7"  
Příloha změnového listu č. 31

Objednatel: ČR - Hasičský záchranný sbor hl.m.Prahy, Sokolská 62, 121 24 Praha 2  
Zhotovitel: Společnost GL VÁHOSTAV HS Holešovice, Šeříková 405/13, 412 01 Litoměřice

### REKAPITULACE STAVEBNÍCH DÍLŮ

Stavební díl		HSV	PSV	Dodávka	Montáž	HZS
1	Venkovní el.		0,00	0	0	0
<b>CELKEM OBJEKT</b>		<b>0,00</b>	<b>0,00</b>	<b>0</b>	<b>0</b>	<b>0</b>

### VEDLEJŠÍ ROZPOČTOVÉ NÁKLADY

Název VRN	Kč	%	Základna	Kč
		0,0		0,00
				<b>0</b>

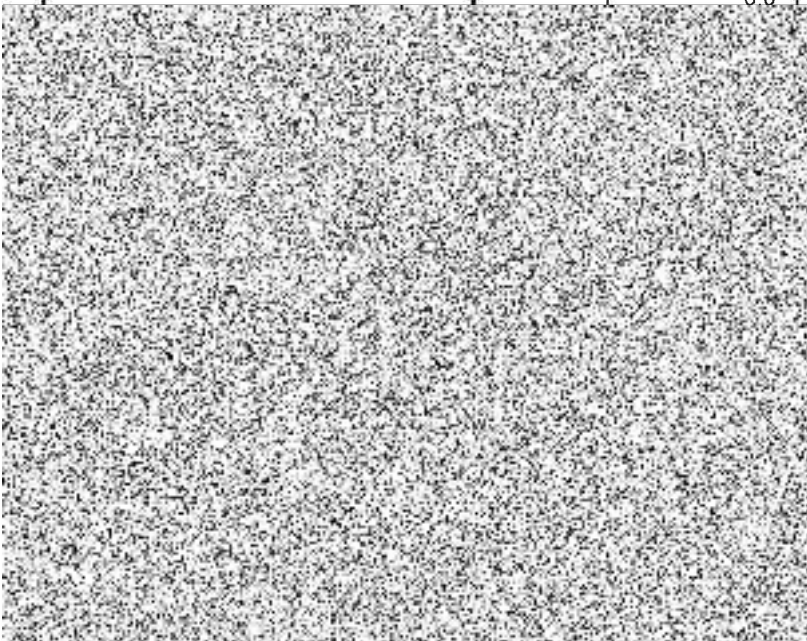

# ROZPOČET

Stavba:  
Příloha změnového

"Výstavba HS Holešovice, Argentinská 179, Praha 7"

Objednatel:  
Zhotovitel:

ČR - Hasičský záchranný sbor hl.m.Prahy , Sokolská 62, 121 24 Praha 2

Společnost GL VÁHOSTAV HS Holešovice, Šeříková 405/13, 412 01 Litoměřice

Druh položky	P.Č.	Kód položky	Popis	MJ	Množství celkem	Cena jednotková	Cena celkem
0	1	2	3	4	5	6	7

PSV - celkem							- Kč
CELKEM vícepráce							- Kč







**Z m ě n o v ý l i s t**  
**pro nezbytné změny stavby v průběhu realizace**

<b>Změnový list číslo:</b>		<b>32</b>	
Název akce:	"Výstavba HS Holešovice, Argentinská 149, Praha 7 "		
Registrační č. MS2014+:	MV-60444-4/OPF-2017		
Číslo akce SMVS:	014V221006002		
Objednatel:	ČR - Hasičský záchranný sbor hl. m. Prahy , Sokolská 62, 121 24 Praha 2		
Zhotovitel:	Společnost GL VÁHOSTAV HS Holešovice, Šeříková 405/13, 412 01 Litoměřice		
Projektant:			
<b>Předmět změnového listu</b>			
R1 Výstavba HS Holešovice - provizorní HZS			
<b>Část díla dotčená změnovým listem</b>			
Zpětné odstranění objektů provizorní hasičské stanice			
<b>Popis změny, popis technického řešení</b>			
<b>Původní řešení dle smluvní (tendrové) dokumentace :</b>			
Úprava projektové dokumentace.			
<b>Nové řešení :</b>			
Nová projektová dokumentace.			
<b>Zdůvodnění změny :</b>			
Odpočet - zpětné odstranění objektů provizorní hasičské stanice			
<b>Vliv změny na výkresovou dokumentaci :</b>			
Dle zpracované dokumentace PD			
<b>Záznamy o změně ve stavebním deníku a zápisech z KD:</b>			
Dle rozhodnutí krajského ředitele z 01. 06. 2021.			
<b>Předpokládaný vliv na termín, kvalitu, cenu díla :</b>			
Vliv na termín : bez vlivu			
Vliv na kvalitu díla: bez vlivu			
Vliv Změnového listu podle §222:(ZZVZ)			
Změna je dle §222 odstavce (5) – úprava rozsahu stavebních prací . Obsah výkazu výměr se snižuje o položky nutné pro provedení díla. Změna nemá vliv na zadávací podmínky soutěže a nemění zadání ani nezpůsobuje zvýhodnění Zhotovitele.			
<b>Vliv na cenu:</b>			
	<b>Cena bez DPH</b>	<b>DPH</b>	<b>Cena s DPH</b>
<b>Přípočty k ceně díla:</b>	<b>0,00 Kč</b>	<b>0,00 Kč</b>	<b>0,00 Kč</b>
<b>Odpočty z ceny díla:</b>	<b>-679 319,00 Kč</b>	<b>-142 656,99 Kč</b>	<b>-821 975,99 Kč</b>
<b>Celkový vliv na změnu ceny díla:</b>	<b>-679 319,00 Kč</b>	<b>-142 656,99 Kč</b>	<b>-821 975,99 Kč</b>

## ROZPOČET

Stavba: "Výstavba HS Holešovice, Argentinská 179, Praha 7"  
Příloha změnového listu č. 32

Objednatel: ČR - Hasičský záchranný sbor hl.m.Prahy , Sokolská 62, 121 24 Praha 2  
Zhotovitel: Společnost GL VÁHOSTAV HS Holešovice, Šeříková 405/13, 412 01 Litoměřice

### REKAPITULACE STAVEBNÍCH DÍLŮ

Stavební díl	HSV	PSV	Dodávka	Montáž	HZS
1 Venkovní el.		0,00	0	0	0
<b>CELKEM OBJEKT</b>	<b>0,00</b>	<b>0,00</b>	<b>0</b>	<b>0</b>	<b>0</b>

### VEDLEJŠÍ ROZPOČTOVÉ NÁKLADY

Název VRN	Kč	%	Základna	Kč
		0,0		0,00
<b>CELKEM VRN</b>				<b>0</b>

