

## Smlouva o zřízení věcného břemene

uzavřená dle příslušných ustanovení zákona č. 89/2012 Sb., občanský zákoník, ve znění pozdějších předpisů, mezi následujícími smluvními stranami:

**Statutární město Prostějov**, se sídlem nám. T. G. Masaryka 130/14, Prostějov, PSČ 796 01, IČ: 002 88 659, DIČ: CZ00288659,

zastoupené l. náměstkem primátora Mgr. Jiřím Pospíšilem na základě plné moci ze dne 14.11.2018, jako povinný z věcného břemene,

a

**INFOS LEAS, spol. s r.o.**, se sídlem Barákova 2680/5, Prostějov, PSČ 796 01, IČ: 499 77 831, DIČ: CZ49977831, zapsaná v obchodním rejstříku vedeném Krajským soudem v Brně v oddíle C, vložka 14180, zastoupená jednatelem společnosti Ing. Jaroslavem Novotným, jako oprávněný z věcného břemene,

v tomto znění:

### Čl. I.

Povinný z věcného břemene je v souladu s nabývacími tituly uvedenými v části E LV č. 10001 pro k.ú. Prostějov, obec Prostějov, vlastníkem pozemků p.č.6083/29, p.č. 6083/12, p.č. 6083/46, p.č. 6215/7, p.č. 6215/2, p.č. 6169/107, p.č. 6169/178, p.č. 6169/162, p.č. 6169/68, p.č. 6169/69, p.č. 6169/70, p.č. 6169/163, p.č. 6169/74, p.č. 6169/75, p.č. 6169/164, p.č. 6169/79, p.č. 6169/80, p.č. 6169/186, p.č. 6169/84, p.č. 6169/151, p.č. 6169/176, p.č. 6169/175, p.č. 6169/174, p.č. 6169/171, p.č. 6169/172, p.č. 6169/173, p.č. 6169/170, p.č. 6169/169, p.č. 6169/105, p.č. 6169/166, p.č. 6169/89, p.č. 6169/60, p.č. 6169/161, p.č. 6169/56, p.č. 6169/52, p.č. 6169/187, p.č. 6169/53, p.č. 6078/1, p.č. 6079/25, p.č. 6079/5, p.č. 6083/2, p.č. 6083/9, p.č. 6083/43, p.č. 6224/2, p.č. 6079/14, p.č. 6078/14, p.č. 6169/181, p.č. 8075/1, p.č. 7758/2, p.č. 1701/16, p.č. 1701/2, p.č. 1701/14, p.č. 1701/3, p.č. 1723/2, p.č. 1726/10, p.č. 7792, p.č. 7791/1, p.č. 7790, p.č. 7783/1, p.č. 6330/3, p.č. 6330/1, p.č. 6341/4, p.č. 7787, p.č. 7786, p.č. 7781/1, p.č. 6330/4, p.č. 6169/45, p.č. 6169/160, p.č. 6169/203, p.č. 6169/39, p.č. 6169/159, p.č. 6169/33, p.č. 6169/30, p.č. 6169/88, p.č. 6169/156, p.č. 6169/29, p.č. 6169/18, p.č. 6169/152, p.č. 6169/17, p.č. 6169/153, p.č. 6169/154, p.č. 6169/14, p.č. 6169/188, p.č. 6169/11, p.č. 7748, p.č. 6169/7, p.č. 6169/1 a p.č. 6169/8, vše v k.ú. Prostějov, obec Prostějov, zapsaných v katastru nemovitostí vedeném u Katastrálního úřadu pro Olomoucký kraj, Katastrálního pracoviště Prostějov, na LV č. 10001 pro k.ú. Prostějov, obec Prostějov.

### Čl. II.

1. Povinný z věcného břemene zřizuje touto smlouvou dle příslušných ustanovení zákona č. 127/2005 Sb., o elektronických komunikacích a o změně některých souvisejících zákonů (zákon o elektronických komunikacích), ve znění pozdějších předpisů, a zákona č. 89/2012 Sb., občanský zákoník, ve znění pozdějších předpisů, na částech pozemků uvedených v čl. I této smlouvy vymezených přiloženými geometrickými plány č. 6218-540/2018 ze dne 24.09.2018, č. 6217-540/2018 ze dne 10.09.2018, č. 6439-540/2018 ze dne 14.12.2018, č. 6458-540/2018 ze dne 22.02.2019 a č. 6366-540/2018 ze dne 03.12.2018 služebnost inženýrské sítě spočívající v právu zřídit a provozovat podzemní komunikační vedení veřejné komunikační sítě (optický kabel včetně chráničky) včetně jeho ochranného pásma (dále též „věcné břemeno“) ve prospěch oprávněného z věcného břemene.
2. Oprávněný z věcného břemene právo odpovídající tomuto věcnému břemenu přijímá a povinný z věcného břemene je toto právo povinen strpět.

### Čl. III.

1. Věcné břemeno dle této smlouvy se zřizuje na dobu neurčitou a úplatně za jednorázovou úplatu ve výši 294.060 Kč (slovy: dvě stě devadesát čtyř tisíc šedesát korun českých) stanovenou dle znaleckého posudku č. 3936-26/20 zpracovaného znalcem Ing. Rostislavem Drnovským dne 08.04.2020 navýšenou o daň z přidané hodnoty podle platné sazby ke dni uskutečnění zdanitelného plnění.
2. Oprávněný z věcného břemene se zavazuje zaplatit úplatu za zřízení věcného břemene včetně DPH v celkové výši 355.812,60 Kč (slovy: třista padesát pět tisíc osm set dvanáct a 60/100 korun českých) povinnému z věcného břemene na jeho účet č.ú. 19-1505517309/0800, variabilní symbol 5017000790, vedený u České spořitelny, a.s., pobočka Prostějov, do 14 dnů ode dne podpisu této smlouvy. Za termín zaplacení se považuje den připsání finančních prostředků na účet povinného z věcného břemene. Ke dni připsání finančních prostředků na účet povinného z věcného břemene bude oprávněnému z věcného břemene vystaven povinným z věcného břemene řádný daňový doklad.

3. Za datum uskutečnění zdanitelného plnění v souvislosti se zřízením práva odpovídajícího věcnému břemenu se dle příslušných ustanovení zákona č. 235/2004 Sb., o dani z přidané hodnoty, ve znění pozdějších předpisů, považuje den vystavení řádného daňového dokladu.

#### Čl. IV.

1. Oprávněný z věcného břemene se zavazuje nést veškeré náklady spojené s umístěním a užíváním, resp. se zřízením, provozem, opravami a údržbou, podzemního komunikačního vedení veřejné komunikační sítě (optického kabelu včetně chráničky) na pozemcích uvedených v čl. I této smlouvy.
2. Oprávněný z věcného břemene je povinen oznámit povinnému z věcného břemene prostřednictvím Odboru správy a údržby majetku města Magistrátu města Prostějova každý vstup na jeho pozemky uvedené v čl. I této smlouvy, ke kterému je oprávněn dle této smlouvy, a to před vstupem na tyto pozemky nebo bez zbytečného prodlení po vstupu na ně z důvodu odstranění havárie, šetřit co nejvíce majetek povinného z věcného břemene, a v případě výkopových či jiných stavebních prací na pozemcích uvedených v čl. I této smlouvy v souvislosti s výstavbou, údržbou nebo opravami podzemního komunikačního vedení veřejné komunikační sítě (optického kabelu včetně chráničky) se oprávněný z věcného břemene zavazuje uvést bez zbytečného odkladu na vlastní náklad pozemky uvedené v čl. I této smlouvy do původního či náležitého stavu.
3. Oprávněný z věcného břemene oznámí povinnému z věcného břemene každý vstup na pozemky povinného z věcného břemene uvedené v čl. I této smlouvy písemným oznámením zaslaným na adresu povinného z věcného břemene uvedenou v této smlouvě, popř. vlastníkem určeného uživatele. Tato povinnost se nevztahuje na činnosti, které nejsou spojené s fyzickým zásahem do pozemků uvedených v čl. I této smlouvy.
4. V případě porušení některé z povinností uvedených v odst. 2a 3 tohoto článku ze strany oprávněného z věcného břemene se oprávněný z věcného břemene zavazuje zaplatit povinnému z věcného břemene náklady spojené s uvedením pozemků uvedených v čl. I této smlouvy do řádného stavu a smluvní pokutu ve výši 5.000 Kč v každém jednotlivém případě.
5. Oprávněný z věcného břemene uzavřením této smlouvy uděluje souhlas Statutárnímu městu Prostějovu k výsadbě dřevin v ochranném pásmu podzemního komunikačního vedení veřejné komunikační sítě (optického kabelu včetně chráničky) v rozsahu věcného břemene zřízeného touto smlouvou.

#### Čl. V.

1. Smluvní strany berou na vědomí, že právo odpovídající věcnému břemenu dle této smlouvy nabude oprávněný z věcného břemene vkladem práva odpovídajícího věcnému břemenu dle této smlouvy do katastru nemovitostí vedeného u Katastrálního úřadu pro Olomoucký kraj, Katastrálního pracoviště Prostějov.
2. Smluvní strany se dohodly, že správní poplatek spojený s podáním návrhu na povolení vkladu práva odpovídajícího věcnému břemenu dle této smlouvy do katastru nemovitostí vedeného u Katastrálního úřadu pro Olomoucký kraj, Katastrálního pracoviště Prostějov, uhradí oprávněný z věcného břemene. Oprávněný z věcného břemene se zavazuje předat do 14 dnů ode dne podpisu této smlouvy kolkové známky v hodnotě správního poplatku povinnému z věcného břemene a povinný z věcného břemene se zavazuje těmito kolkovými známkami při podání návrhu na vklad práva dle této smlouvy do katastru nemovitostí zaplatit Katastrálnímu úřadu pro Olomoucký kraj, Katastrálnímu pracovišti Prostějov, s tímto návrhem spojený správní poplatek.
3. Náklady spojené s vyhotovením této smlouvy, geometrických plánů se zaměřením věcného břemene dle této smlouvy a znaleckého posudku na ocenění věcného břemene dle této smlouvy se zavazuje uhradit oprávněný z věcného břemene.

#### Čl. VI.

1. Tato smlouva je vyhotovena v pěti vyhotoveních majících platnost originálu.
2. Všechny podepsané stejnopisy této smlouvy (na jednom vyhotovení bude úředně nebo notářsky ověřený podpis zástupce oprávněného z věcného břemene) budou spolu se dvěma podepsanými návrhy na vklad v držení povinného z věcného břemene
3. Povinný z věcného břemene předloží podepsanou smlouvu o zřízení věcného břemene v jednom vyhotovení Katastrálnímu úřadu pro Olomoucký kraj, Katastrálnímu pracovišti Prostějov, spolu s návrhem na vklad práva odpovídajícího věcnému břemenu dle této smlouvy do katastru nemovitostí, a to ve lhůtě do 10 pracovních dnů po připsání úhrady za zřízení věcného břemene dle této smlouvy na účet povinného z věcného břemene a předání kolkové známky v hodnotě správního poplatku oprávněným z věcného břemene povinnému z věcného břemene.
4. Oprávněný z věcného břemene obdrží po podání návrhu na vklad práva odpovídajícího věcnému břemenu dle této smlouvy do katastru nemovitostí ze strany povinného z věcného břemene jedno vyhotovení této smlouvy a tři vyhotovení této smlouvy včetně návrhu na vklad opatřeného podacím razítkem Katastrálního úřadu pro Olomoucký kraj, Katastrálního pracoviště Prostějov, si ponechá povinný z věcného břemene.

#### Čl. VII.

Smluvní strany se vzájemně dohodly, že v případě, že úhrada za zřízení věcného břemene dle čl. III této smlouvy nebude připsána na účet povinného z věcného břemene a kolkové známky v hodnotě správního poplatku nebudou předány povinnému z věcného břemene ve lhůtě do 1 měsíce (povinnost je do 14 dnů) ode dne podpisu této smlouvy, má

povinný z věcného břemene právo od této smlouvy jednostranně odstoupit. Odstoupení povinného z věcného břemene od této smlouvy je účinné dnem doručení odstoupení od smlouvy oprávněnému z věcného břemene.

#### Čl. VIII.

O zřízení věcného břemene dle této smlouvy rozhodl v souladu se zákonem č. 128/2000 Sb., o obcích (obecní zřízení), ve znění pozdějších předpisů, Odbor správy a údržby majetku města Magistrátu města Prostějova dne 30.04.2021 rozhodnutím č. 2021/170. Působnost rozhodovat o tomto právním jednání svěřila Odboru správy a údržby majetku města Magistrátu města Prostějova Rada města Prostějova na své schůzi konané dne 04.02.2014 usnesením č. 4126.

#### Čl. IX.

1. Pokud není v této smlouvě výslovně uvedeno jinak, řídí se vzájemné smluvní vztahy účastníků této smlouvy zákonem č. 89/2012 Sb., občanský zákoník, ve znění pozdějších předpisů.
2. Jakékoliv změny nebo doplňky této smlouvy lze činit jen písemnou dohodou obou smluvních stran.
3. Obě smluvní strany shodně prohlašují, že si tuto smlouvu před jejím podpisem přečetly a že byla uzavřena dobrovolně, po vzájemném projednání, na základě jejich pravé a svobodné vůle, určitě, vážně a srozumitelně, nikoliv pod nátlakem nebo v tísní za nápadně nevýhodných podmínek.
4. Tato smlouva nabývá platnosti dnem jejího podpisu oběma smluvními stranami a účinnosti dnem uveřejnění prostřednictvím registru smluv dle příslušných ustanovení zákona č. 340/2015 Sb., o zvláštních podmínkách účinnosti některých smluv, uveřejňování těchto smluv a o registru smluv (zákon o registru smluv), ve znění pozdějších předpisů.
5. Smluvní strany souhlasí s obsahem této smlouvy a na důkaz toho připojují níže své vlastnoruční podpisy.
6. Uzavřením této smlouvy povinnost uzavřít smlouvu o zřízení věcného břemene vyplývající ze Smlouvy o budoucí smlouvě o zřízení věcného břemene č. 2013/50/497 ze dne 19.12.2013 zaniká.

V Prostějově dne 07. 09. 2021

V Prostějově dne 26. 7. 21

za Statutární město Prostějov:

za společnost INFOS LEAS, spol. s r.o.:



Mgr. Jiří Pospíšil  
náměstek primátora  
Statutárního města Prostějova



Ing. Jaroslav Novotný  
jednatel společnosti INFOS LEAS, spol. s r.o.



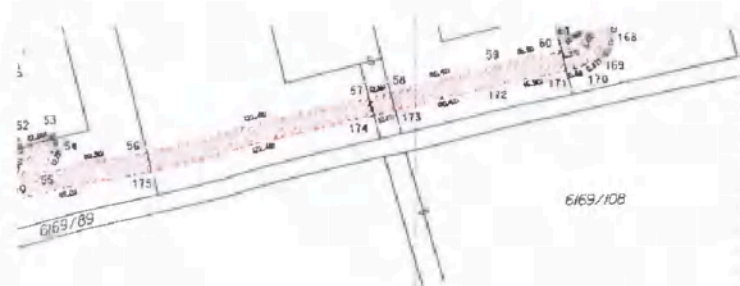

Seznam souřadnic (S-JTSK)-souřadnice pro zápis do KN

Č. bodu	X	Y	K.kv.	Č. bodu	X	Y	K.kv.
2395-31	560024.10	1133947.97	3	13	560093.90	1133951.57	3
2395-34	560034.98	1133950.67	3	14	560092.44	1133953.17	3
2813-203	560050.81	1133952.95	6	15	560091.61	1133953.13	3
2813-397	559884.41	1133882.77	6	16	560086.43	1133952.05	3
1	560112.92	1133934.87	3	17	560084.26	1133952.74	3
2	560113.44	1133936.58	3	18	560045.25	1133950.64	3
3	560114.89	1133937.32	3	19	560043.96	1133950.40	6
4	560116.93	1133937.66	3	20	560041.82	1133949.99	6
5	560119.72	1133938.51	3	21	560033.66	1133948.43	3
6	560118.15	1133944.81	3	22	560032.39	1133948.00	3
7	560117.04	1133946.82	3	23	560022.70	1133945.98	3
8	560116.07	1133947.53	6	24	560019.95	1133946.57	3
9	560115.26	1133954.20	6	25	560018.93	1133947.92	3
10	560104.60	1133951.56	3	26	560018.40	1133950.08	3
11	560096.32	1133949.78	3	27	560019.32	1133955.93	3
12	560095.12	1133950.38	3	28	560008.85	1133899.07	3
				29	560008.80	1133999.49	3
				30	560007.47	1133999.96	3
				31	560006.33	1133999.90	3
				32	560004.73	1133999.44	6
				33	559984.30	1133994.70	6
				34	559982.18	1133994.15	3
				35	559978.43	1133992.46	3
				36	559976.42	1133990.86	3
				37	559974.36	1133989.61	3
				38	559971.64	1133989.14	3
				39	559971.83	1133988.47	3
				40	559969.89	1133988.00	3
				41	559969.52	1133989.29	3
				42	559968.00	1133989.49	3
				43	559965.66	1133989.34	3
				44	559960.74	1133988.22	3
				45	559938.60	1133983.36	3
				46	559936.67	1133982.30	3
				47	559935.67	1133981.85	3
				48	559934.27	1133981.59	3
				49	559931.36	1133981.39	3
				50	559927.25	1133980.52	3
				51	559926.15	1133977.84	3
				52	559926.30	1133977.29	3
				53	559924.36	1133976.82	3
				54	559924.05	1133977.95	3
				55	559924.87	1133979.99	3
				56	559921.78	1133977.98	3
				57	559892.89	1133972.83	3
				58	559890.80	1133972.28	3
				59	559880.69	1133969.73	3
				60	559873.95	1133968.20	6
				61	559872.75	1133967.93	3
				62	559871.95	1133967.37	3
				63	559871.48	1133966.47	3
				64	559871.47	1133964.95	3
				65	559872.74	1133968.44	3
				66	559879.18	1133933.84	3
				67	559882.11	1133934.67	3
				68	559887.59	1133932.73	3
				69	559879.76	1133931.93	3
				70	559882.08	1133922.87	3

102	559890.95	1133866.77	3	207	559951.59	1134068.28	3
103	559888.84	1133867.58	3	208	559949.26	1134068.18	3
104	559888.25	1133867.85	3	209	559938.54	1134065.87	3
105	559883.48	1133868.44	3	210	559936.75	1134066.37	3
106	559883.44	1133865.25	3	211	559935.46	1134067.74	3
107	559881.52	1133862.71	3	212	559932.37	1134079.18	3
108	559880.10	1133862.04	3	213	559932.84	1134080.83	3
109	559871.89	1133862.52	3	214	559934.43	1134082.44	6
110	559871.95	1133860.94	3	215	559935.74	1134083.75	3
111	559871.05	1133854.96	3	216	559935.38	1134086.14	6
112	559870.66	1133850.70	3	217	559933.51	1134082.48	3
113	559869.78	1133846.74	3	218	559931.68	1134096.03	3
114	559868.82	1133838.87	3	219	559933.68	1134096.52	3
115	559866.82	1133839.00	3	220	559935.39	1134093.18	3
116	559867.80	1133847.06	3	221	559937.32	1134086.63	6
117	559868.68	1133851.02	3	222	559937.82	1134083.59	3
118	559869.07	1133855.22	3	223	559937.32	1134082.30	3
119	559869.95	1133661.05	3	224	559935.01	1134080.12	6
120	559869.88	1133862.63	3	225	559934.60	1134079.73	3
121	559862.43	1133866.59	3	226	559934.43	1134079.10	3
122	559862.35	1133865.02	3	227	559935.66	1134074.30	3
123	559862.22	1133859.25	3	228	559936.41	1134074.47	3
124	559860.65	1133842.99	3	229	559936.89	1134072.53	3
125	559798.66	1133943.11	3	230	559936.20	1134072.37	3
126	559800.22	1133859.39	3	231	559937.24	1134068.76	3
127	559800.36	1133865.14	3	232	559937.83	1134068.15	3
128	559800.44	1133866.70	3	233	559938.60	1134067.93	3
129	559737.62	1133870.38	3	234	559949.00	1134070.18	3
130	559737.48	1133868.82	3	235	559951.81	1134070.28	3
131	559736.82	1133861.02	3	236	559954.20	1134069.65	3
132	559736.02	1133865.16	3	237	559955.41	1134068.48	3
133	559735.46	1133846.85	3	238	559959.29	1134063.69	3
134	559733.47	1133846.98	3	239	559959.80	1134051.50	3
135	559734.04	1133855.36	3	240	559960.38	1134049.12	3
136	559734.83	1133861.23	3	241	559961.95	1134043.67	3
137	559735.45	1133868.94	3	242	559964.45	1134034.61	3
138	559735.58	1133870.50	3	243	559966.34	1134030.46	3
139	559735.89	1133871.65	3	244	559967.11	1134029.67	3
140	559736.98	1133872.79	3	245	559969.36	1134028.19	3
141	559763.60	1133870.93	3	246	559970.06	1134027.02	3
142	559805.29	1133868.74	3	247	559970.27	1134026.67	3
143	559837.88	1133866.38	3	248	559975.97	1134002.72	3
144	559870.55	1133864.38	3	249	559976.71	1133999.10	3
145	559877.81	1133863.79	3	250	559977.04	1133997.27	3
146	559879.55	1133864.00	3	251	559977.07	1133994.05	3
147	559880.22	1133864.31	3	252	559981.71	1133996.10	3
148	559881.44	1133865.97	3	253	559982.81	1133996.64	6
149	559881.52	1133872.12	3	254	560004.26	1134001.40	6
150	559879.36	1133872.14	3	255	560005.85	1134001.88	3
151	559879.47	1133874.14	3	256	560007.81	1134001.98	3
152	559881.41	1133874.12	3	257	560009.98	1134001.09	3
153	559881.77	1133878.52	3	258	560010.73	1133999.83	3
154	559882.38	1133881.17	3	259	560021.36	1133996.01	3
155	559882.45	1133883.14	6	260	560020.53	1133990.73	3
156	559882.49	1133884.28	3	261	560020.77	1133948.80	3
157	559881.98	1133885.56	3	262	560021.10	1133948.37	3
158	559881.88	1133885.81	3	263	560041.60	1133951.98	6
159	559881.93	1133888.31	6	264	560043.85	1133952.41	6
160	559882.02	1133891.82	3	265	560045.01	1133952.64	3
161	559882.11	1133895.14	3	266	560083.85	1133954.72	3
162	559882.76	1133901.99	3	267	560086.65	1133954.87	3
163	559882.82	1133906.03	3	268	560091.55	1133955.13	3
164	559880.12	1133922.45	3	269	560093.34	1133955.23	3
165	559877.66	1133932.07	3	270	560096.15	1133952.19	3
166	559870.80	1133958.00	3	271	560096.47	1133951.86	3
167	559869.47	1133964.77	3	272	560104.14	1133953.50	3
168	559869.48	1133966.96	3	273	560116.72	1133956.65	3
169	559870.40	1133968.73	3	274	560117.19	1133954.72	6
170	559871.93	1133969.79	3	275	560118.80	1133948.06	6
171	559873.50	1133970.15	6	276	560118.82	1133947.56	3
172	559880.23	1133971.67	3	277	560120.01	1133945.57	3
173	559890.33	1133974.22	3	278	560121.77	1133938.52	3
174	559882.42	1133974.78	3	279	560121.30	1133937.28	3
175	559914.30	1133979.93	3	280	560120.05	1133936.60	3

6169/74	6269/74	10001
6169/75	6169/75	10001
6169/164	6169/164	10001
6169/79	6169/79	10001
6169/80	6169/80	10001
6169/186	6169/186	10001
6169/84	6169/84	10001
6169/151	6169/151	10001
6169/176	6169/176	10001
6169/175	6169/175	10001
6169/174	6169/174	10001
6169/171	6169/171	10001
6169/172	6169/172	10001
6169/173	6169/173	

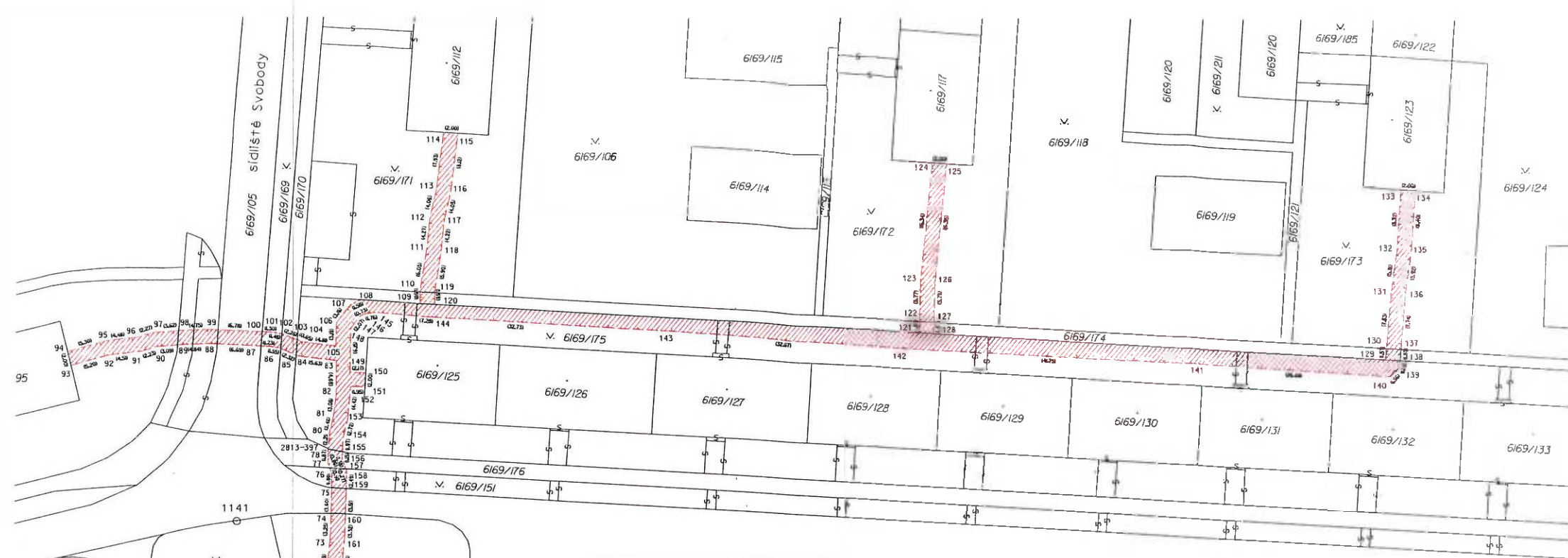

Seznam souřadnic (S-JTSK)-souřadnice pro zápis do KN

Č. bodu Y X K.kv. Č. bodu Y X K.kv.

71	559884.82	1133906.17	3	176	559931.08	1133983.37	3
72	559884.76	1133901.88	3	177	559934.01	1133983.57	3
73	559884.11	1133895.02	3	178	559935.05	1133983.77	3
74	559884.02	1133891.77	3	179	559936.18	1133984.31	3
75	559883.93	1133888.17	6	180	559938.11	1133985.38	3
76	559883.89	1133886.29	3	181	559960.26	1133990.16	3
77	559884.19	1133885.43	3	182	559965.38	1133991.32	3
78	559884.51	1133884.64	3	183	559968.06	1133991.49	3
79	560050.37	1133950.92	6	184	559971.09	1133991.15	3
80	559884.30	1133880.56	3	185	559973.62	1133991.51	3
81	559883.75	1133878.20	3	186	559975.02	1133992.43	3
82	559883.39	1133875.14	3	187	559975.09	1133996.81	3
83	559883.41	1133870.46	3	188	559974.76	1133998.64	3
84	559889.00	1133869.77	3	189	559974.03	1134002.24	3
85	559891.10	1133868.77	3	190	559968.39	1134025.91	3
86	559892.63	1133869.51	3	191	559968.03	1134026.51	3
87	559893.86	1133868.45	3	192	559965.83	1134028.11	3
88	559900.54	1133868.15	3	193	559964.66	1134029.32	3
89	559905.38	1133868.25	6	194	559962.57	1134033.93	3
90	559908.46	1133868.46	3	195	559960.43	1134041.57	3
91	559910.59	1133869.12	3	196	559958.72	1134039.87	3
92	559915.08	1133869.62	3	197	559956.75	1134039.19	3
93	559920.08	1133871.02	3	198	559956.27	1134041.14	3
94	559920.57	1133869.08	3	199	559957.64	1134041.61	3
95	559915.46	1133867.66	3	200	559959.14	1134043.11	3
96	559911.01	1133867.16	3	201	559959.93	1134043.48	3
97	559908.84	1133866.48	3	202	559958.46	1134048.58	3
98	559905.22	1133866.23	6	203	559957.86	1134051.02	3
99	559900.48	1133866.15	3	204	559957.35	1134053.21	3
100	559893.71	1133866.46	3	205	559953.63	1134067.42	3
101	559892.41	1133866.51	3	206	559953.18	1134067.85	3
102	559890.95	1133866.77	3	207	559951.59	1134068.28	3
103	559888.84	1133867.58	3	208	559949.26	1134068.18	3
104	559888.25	1133867.85	3	209	559938.54	1134065.87	3
105	559883.40	1133869.44	3	210	559938.78	1134065.78	3

VÝKAZ DOSAVADNÍHO A NOVÉHO STAVU ÚDAJŮ KATASTRU NEMOVITOSTÍ

Dosavadní stav				Nový stav									
Označení pozemku parc. čísel	Výměra parcely		Druh pozemku	Označení parc. čísel	Výměra parcely		Druh pozemku	Typ stavby	Porovnání se stavem evidence právních vztahů				
	ha	m <sup>2</sup>			Způsob využití	ha			m <sup>2</sup>	Způsob využití	Způsob využití	Díl přechází z pozemku označeného v katastru nemovitostí	Číslo listu vlast.
6083/29									6083/29		10001		
6083/12									6083/12		10001		
6083/46									6083/46		10001		
6219/2									6219/2		12574		
6215/7									6215/7		10001		
6215/2									6215/2		10001		
6169/107									6169/107		10001		
6169/178									6169/178		10001		
6169/162									6169/162		10001		
6169/68									6169/68		10001		
6169/69									6169/69		10001		
6169/70									6169/70		10001		
6169/163									6169/163		10001		
6169/74									6169/74		10001		
6169/75									6169/75		10001		







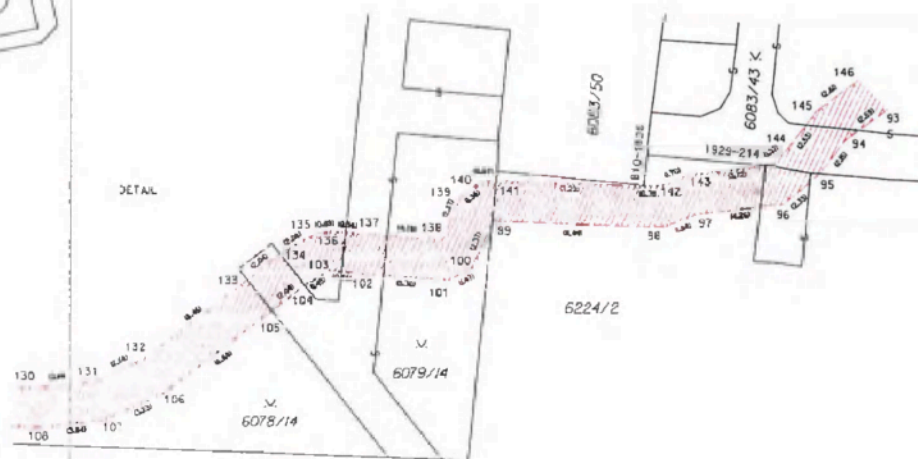
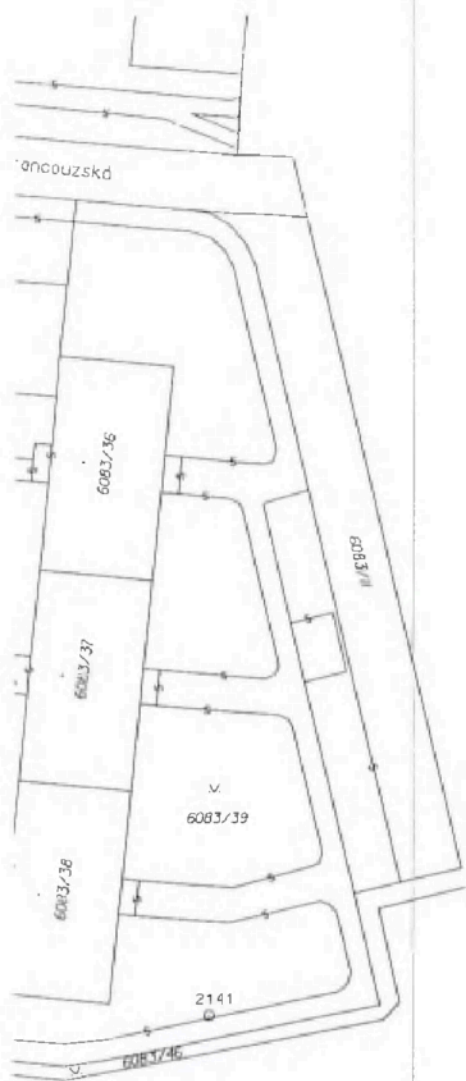

VÝKAZ DOSAVADNÍHO A NOVÉHO STAVU ÚDAJŮ KATASTRU NEMOVITOSTÍ												
Označení pozemku parc. číselm.	Dosavadní stav		Označení pozemku parc. číselm.	Nový stav		Typ stavby	Způsob využití	Porovnání se stavem evidence přírodních vztahů				
	Výměra parcely			Výměra parcely				Dle předcházejícího stavu v katastru nemovitostí	Číslo listu vlast.	Výměra dílu		Označení dílu
	ha	m²		ha	m²					ha	m²	
6078/1								6078/1		10001		
6079/25								6079/25		10001		
6079/5								6079/5		10001		
6083/2								6083/2		10001		
6083/9								6083/9		10001		
6083/43								6083/43		10001		
6224/2								6224/2		10001		
6079/14								6079/14		10001		
6078/14								6078/14		10001		

Druh věcného břemene: díle listů  
 Oprávnění: díle listů

<h2>GEOMETRICKÝ PLÁN</h2> <p>pro vymezení rozsahu věcného břemene k části pozemku</p>	Generační plán ověřil úředně oprávněný zeměměřičský úřad:	Stavový plán ověřil úředně oprávněný zeměměřičský úřad:
	Jméno, příjmení: Ing. Dušan Vystavěl	Jméno, příjmení: Ing. Dušan Vystavěl
	Číslo poločky seznamu úředně ověřených zeměměřičských úřadů: 65/1995	Číslo poločky seznamu úředně ověřených zeměměřičských úřadů: 65/1995
	Dne: 10. 9. 2018 Číslo: 727/2018	Dne: 18. 9. 2018 Číslo: 2203/2018
Návrhová a plánovací odpověď přiválo předposlední.		Tento územní odměrčí geometrický plán v územní poloze státního v územní poloze státního
Kauzalní plán souhlasí s občanskými parcel.		Ověřil seřazený geometrický plán v listinné podobě.
Vyhovitel: <b>Geodetika*</b> IČO 63480999 GEODETIKA s.r.o., Spornovní 1, Prostějov tel. 582 330 238	KÚ pro Olomoucký kraj KP Prostějov Ing. Jaromír Šašinka PGP-1135/2018-709 2018.09.18 10:40:01 CEST	
Číslo plánu: 6217-540/2018		
Okres: Prostějov		
Obec: Prostějov		
Kat. území: Prostějov		
Mapový list: Prostějov 4-6/44, 4-7/22		
Dosažením vlastních poměrů bylo poskytnuto rozhodnutí souhlasit se v určitém a průběhem navrhovaných nových hranic, které byly označeny předepsanými symboly.		



## Seznam souřadnic (S-JTSK)-souřadnice pro zápis do KN

Č. bodu	Y	X	Kód kv.
769-3	560232.59	1133852.38	3
810-1526	560270.96	1133990.92	3
1603-21	560318.28	1133854.00	3
1929-156	560356.16	1133985.98	3
1929-214	560264.95	1133989.97	3
1	560340.37	1133789.57	3
2	560339.81	1133786.68	3
3	560338.81	1133786.02	3
4	560333.94	1133786.89	3
5	560333.04	1133786.77	3
6	560332.08	1133786.06	3
7	560321.02	1133787.56	3
8	560319.84	1133788.14	3
9	560319.33	1133789.25	3
10	560319.64	1133791.89	3
11	560319.52	1133793.22	3
12	560319.04	1133794.60	3
13	560319.36	1133797.85	3
14	560318.44	1133802.51	3
15	560317.75	1133804.21	3
16	560318.81	1133822.75	3
17	560320.15	1133827.93	3
18	560319.87	1133831.21	3
19	560320.26	1133836.70	3
20	560320.98	1133842.53	3
21	560320.84	1133845.45	3
22	560321.31	1133846.83	3
23	560322.97	1133862.52	3
24	560322.28	1133864.77	3
25	560323.26	1133870.52	3
26	560323.79	1133871.90	3
27	560324.14	1133874.10	3
28	560323.64	1133876.10	3
29	560323.67	1133878.52	3
30	560323.95	1133882.39	3
31	560321.61	1133882.35	3
32	560310.92	1133882.18	3
33	560308.08	1133882.13	3
34	560305.56	1133884.07	3
35	560303.10	1133884.18	3
36	560300.59	1133860.55	3
37	560299.64	1133857.68	3
38	560298.63	1133857.74	3
39	560298.60	1133860.66	3
40	560301.09	1133884.27	3
41	560294.89	1133884.56	3
42	560291.06	1133884.25	3
43	560283.04	1133884.93	3
44	560280.18	1133883.58	3
45	560275.54	1133884.13	3
46	560273.67	1133884.71	3
47	560257.77	1133886.21	3
48	560253.64	1133886.76	3
49	560252.86	1133886.86	3
50	560252.59	1133880.35	3
51	560251.94	1133871.07	3
52	560252.02	1133868.76	3
53	560250.66	1133853.78	3
54	560249.12	1133852.27	3
55	560247.24	1133852.06	3
56	560233.33	1133853.58	3
57	560232.70	1133853.46	3

## Seznam souřadnic (S-JTSK)-souřadnice pro zápis do KN

Č. bodu	Y	X	Kód kv.	Č. bodu	Y	X	Kód kv.
120	560356.40	1133985.96	3	182	560327.21	1133909.96	3
121	560356.98	1133986.62	3	183	560328.01	1133912.42	3
122	560357.74	1133998.14	3	184	560329.53	1133913.14	3
123	560351.46	1133998.24	3	185	560343.26	1133910.07	3
124	560324.26	1133999.72	3	186	560348.95	1133909.09	3
125	560316.36	1133999.40	3	187	560349.68	1133912.40	3
126	560314.19	1133999.73	3	188	560351.64	1133912.04	3
127	560309.48	1134000.08	3	189	560350.61	1133907.66	3
128	560307.37	1134000.01	3	190	560348.88	1133907.07	3
129	560304.24	1134000.72	3	191	560342.86	1133908.11	3
130	560300.97	1134001.01	3	192	560329.68	1133911.08	3
131	560297.05	1134000.67	3	193	560329.17	1133909.54	3
132	560295.44	1133999.60	3	194	560328.67	1133905.10	3
133	560290.37	1133995.61	3	195	560327.69	1133903.41	3
134	560288.77	1133994.34	3	196	560327.55	1133902.42	3
135	560287.00	1133993.29	3	197	560328.05	1133899.87	3
136	560286.12	1133993.18	3	198	560326.10	1133885.88	3
137	560285.56	1133993.25	3	199	560325.67	1133878.58	3
138	560280.79	1133993.61	3	200	560325.68	1133876.22	3
139	560279.93	1133991.50	3	201	560326.18	1133874.18	3
140	560278.86	1133990.67	3	202	560325.63	1133870.72	3
141	560278.19	1133990.69	3	203	560328.11	1133870.76	3
142	560270.25	1133990.94	3	204	560331.86	1133869.97	3
143	560268.65	1133990.36	3	205	560336.64	1133869.52	3
144	560263.86	1133989.22	3	206	560345.22	1133867.80	3
145	560262.32	1133987.21	3	207	560346.12	1133871.55	3
146	560260.24	1133985.64	3	208	560348.09	1133871.20	3
147	560259.40	1133975.65	3	209	560347.20	1133867.46	3
148	560258.34	1133967.91	3	210	560346.42	1133866.34	3
149	560256.63	1133949.72	3	211	560345.30	1133865.75	3
150	560255.24	1133934.17	3	212	560336.34	1133867.54	3
151	560254.58	1133929.37	3	213	560331.56	1133867.99	3
152	560254.35	1133925.46	3	214	560327.91	1133868.76	3
153	560253.63	1133923.40	3	215	560324.96	1133868.71	3
154	560249.90	1133918.06	3	216	560324.25	1133865.00	3
155	560246.00	1133915.33	3	217	560325.01	1133862.88	3
156	560245.14	1133914.10	3	218	560323.27	1133846.39	3
157	560242.81	1133907.37	3	219	560322.86	1133845.17	3
158	560242.70	1133905.90	3	220	560322.98	1133842.45	3
159	560242.27	1133899.96	3	221	560322.26	1133836.50	3
160	560242.20	1133898.96	3	222	560321.90	1133831.58	3
161	560242.59	1133898.70	3	223	560341.53	1133827.87	3
162	560251.94	1133897.95	3	224	560341.98	1133830.75	3
163	560253.16	1133896.05	3	225	560343.95	1133830.39	3
164	560252.94	1133888.87	3	226	560343.34	1133826.46	3
165	560253.82	1133888.75	3	227	560342.13	1133825.73	3
166	560258.03	1133888.19	3	228	560322.02	1133829.52	3
167	560274.07	1133886.69	3	229	560322.19	1133827.65	3
168	560275.96	1133886.09	3	230	560320.94	1133823.04	3
169	560279.98	1133885.62	3	231	560320.49	1133818.42	3
170	560282.46	1133886.99	3	232	560319.77	1133804.57	3
171	560291.06	1133886.25	3	233	560320.36	1133803.10	3
172	560294.85	1133886.56	3	234	560321.38	1133797.89	3
173	560306.13	1133886.04	3	235	560321.04	1133794.92	3
174	560308.76	1133884.14	3	236	560321.50	1133793.64	3
175	560311.10	1133884.18	3	237	560321.66	1133791.87	3
176	560321.78	1133884.35	3	238	560321.38	1133789.53	3
177	560324.06	1133884.39	3	239	560331.50	1133788.12	3
178	560326.03	1133899.81	3	240	560332.26	1133788.69	3
179	560325.63	1133902.36	3	241	560333.98	1133788.91	3
180	560325.76	1133904.07	3	242	560338.07	1133788.18	3
181	560326.73	1133905.74	3	243	560338.40	1133789.93	3

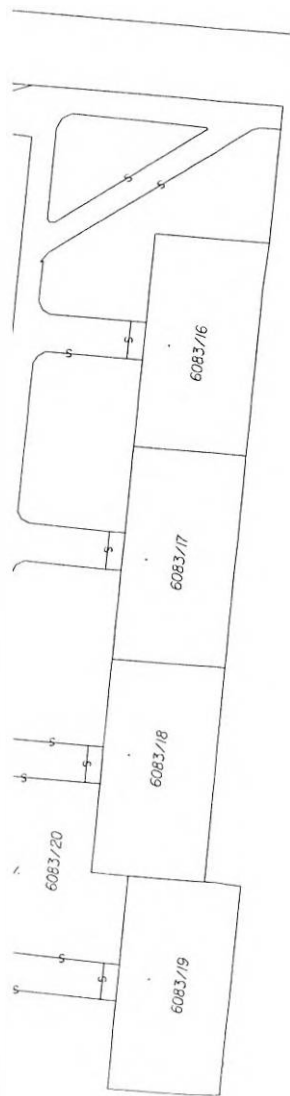

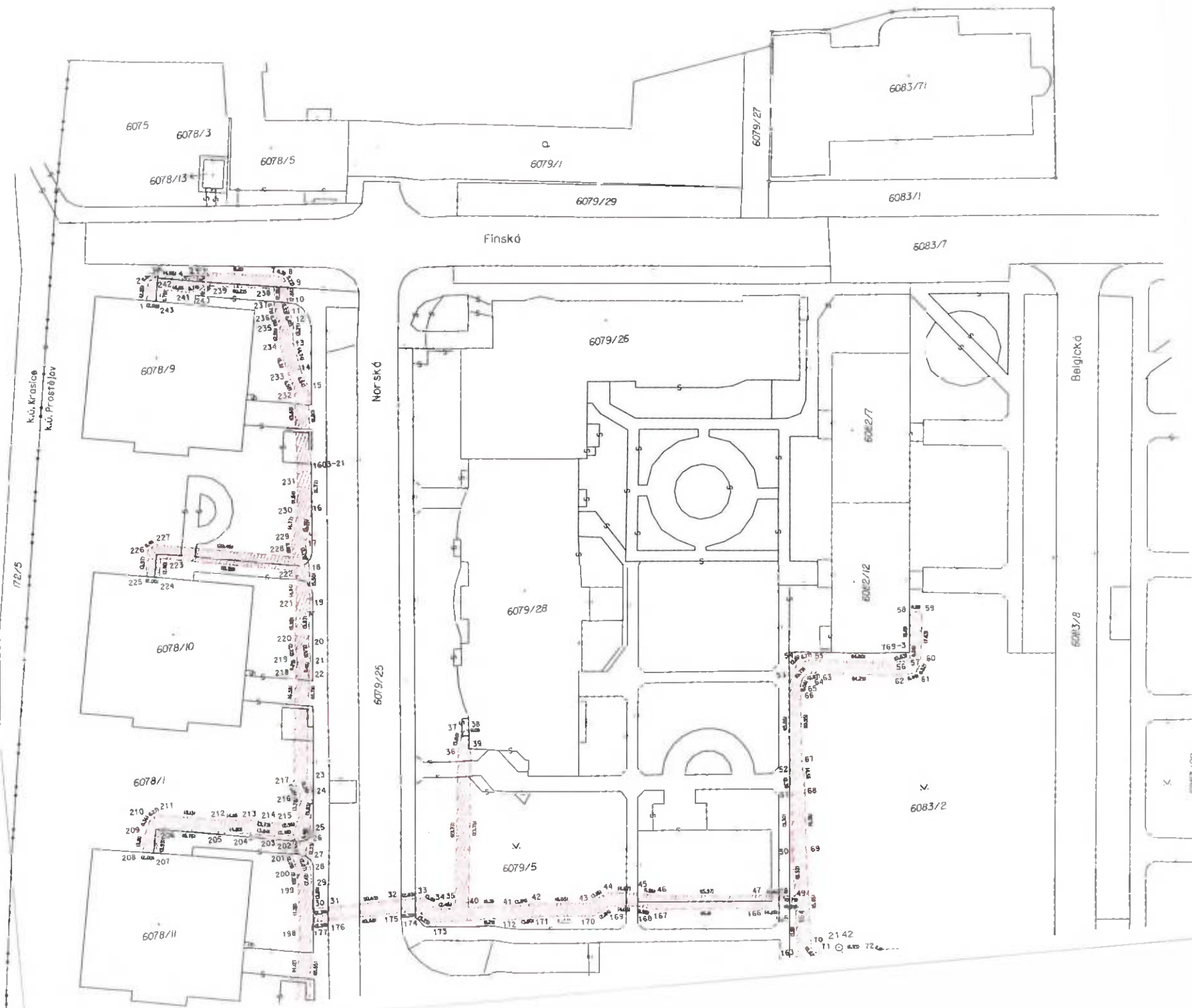

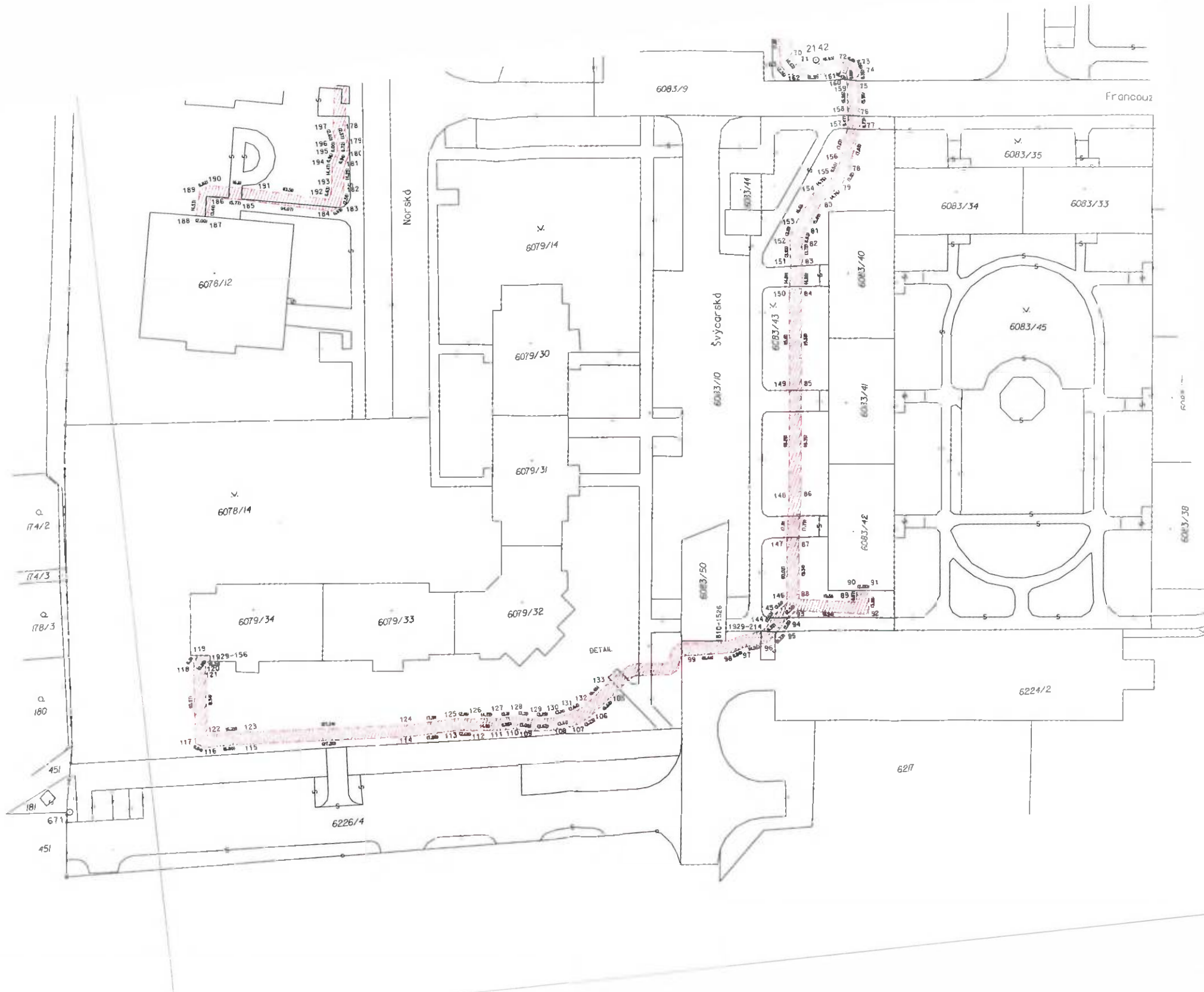



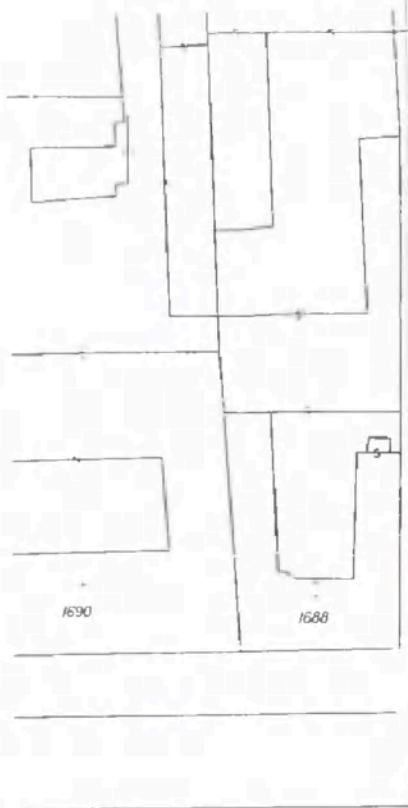

Seznam souřadnic (S-JTSK)-souřadnice pro zápis do KN

Č. bodu	Y	X	Kód kv.	Č. bodu	Y	X	Kód kv.
50	559306.64	1134235.01	3	113	559539.67	1134274.46	6
51	559298.82	1134234.45	3	114	559542.18	1134274.54	3
52	559276.81	1134233.14	3	115	559545.71	1134274.41	3
53	559276.70	1134232.83	3	116	559546.76	1134275.78	3
54	559275.12	1134232.45	3	117	559549.90	1134277.43	3
55	559272.52	1134229.48	3	118	559552.48	1134298.62	3
56	559271.49	1134228.72	3	119	559553.76	1134304.80	3
57	559269.47	1134228.33	3	120	559582.16	1134303.83	3
58	559249.12	1134226.82	3	121	559581.88	1134302.56	3
59	559241.17	1134225.84	3	122	559581.98	1134291.27	6
60	559228.94	1134225.23	3	123	559581.93	1134284.32	3
61	559220.05	1134225.22	3	124	559582.32	1134280.49	3
62	559215.63	1134225.00	3	125	559583.36	1134275.12	3
63	559215.92	1134228.23	3	126	559585.38	1134275.18	3
64	559213.44	1134222.88	3	127	559584.30	1134280.81	3
65	559220.10	1134223.22	3	128	559583.93	1134284.42	3
66	559229.02	1134223.23	3	129	559583.91	1134291.31	6
67	559241.33	1134223.85	3	130	559583.90	1134294.01	6
68	559249.32	1134224.82	3	131	559583.88	1134302.30	3
69	559269.73	1134226.35	3	132	559584.36	1134304.57	3
70	559272.31	1134226.84	3	133	559584.42	1134305.23	3
71	559273.88	1134228.00	3	134	559584.56	1134306.88	3
72	559276.20	1134230.65	3	135	559584.59	1134307.24	3
73	559277.40	1134230.94	3	136	559585.51	1134310.83	3
74	559281.03	1134230.90	3	137	559586.27	1134327.68	3
75	559283.38	1134231.07	3	138	559586.44	1134339.30	3
76	559289.35	1134230.85	3	139	559587.12	1134342.12	3
77	559299.06	1134232.47	3	140	559588.03	1134343.19	3
78	559306.95	1134233.03	3	141	559592.53	1134346.58	3
79	559308.54	1134233.41	3	142	559593.12	1134348.02	3
80	559320.77	1134235.88	3	143	559592.67	1134350.33	3
81	559323.09	1134236.69	3	144	559592.69	1134352.81	6
82	559329.31	1134240.61	3	145	559592.84	1134354.05	3
83	559340.37	1134240.17	3	146	559593.42	1134356.93	6
84	559350.37	1134243.42	3	147	559595.17	1134365.58	6
85	559357.18	1134245.09	3	148	559596.71	1134373.20	3
86	559371.64	1134247.59	3	149	559599.47	1134391.63	3
87	559379.90	1134253.66	3	150	559602.39	1134410.18	3
88	559382.58	1134253.79	3	151	559610.88	1134439.59	3
89	559390.31	1134253.62	3	152	559612.29	1134441.33	3
90	559395.67	1134254.18	3	153	559612.72	1134442.23	3
91	559408.04	1134256.47	3	154	559615.32	1134451.22	3
92	559410.95	1134256.85	3	155	559615.45	1134462.91	6
93	559422.46	1134260.76	3	156	559615.45	1134462.31	3
94	559424.32	1134262.04	3	157	559613.38	1134451.72	3
95	559427.50	1134264.89	3	158	559610.95	1134443.15	3
96	559430.49	1134266.75	3	159	559610.59	1134442.41	3
97	559431.58	1134267.14	3	160	559609.08	1134440.55	3
98	559441.15	1134266.85	3	161	559600.43	1134410.62	3
99	559465.39	1134271.48	3	162	559597.49	1134391.93	3
100	559472.88	1134274.58	3	163	559594.73	1134373.52	3
101	559476.03	1134278.98	3	164	559591.82	1134359.13	3
102	559492.53	1134279.00	3	166	559591.39	1134356.99	6
103	559497.09	1134280.20	3	167	559590.88	1134354.45	3
104	559498.37	1134280.14	3	168	559590.68	1134352.88	6
105	559501.83	1134279.99	3	169	559590.67	1134350.11	3
106	559510.14	1134279.97	3	170	559591.04	1134348.22	3
107	559511.59	1134277.27	3	171	559590.89	1134347.84	3
108	559512.46	1134276.76	3	172	559586.65	1134344.65	3
109	559513.82	1134276.71	3	173	559585.28	1134343.06	3
110	559520.66	1134280.30	3	174	559584.44	1134339.56	3
111	559528.58	1134274.35	3	175	559584.27	1134327.70	3
112	559530.95	1134274.05	3	176	559583.53	1134311.13	3

Se pro zápis do KN

Y	X	Kód kv.
559501.91	1134281.99	3
559498.44	1134282.14	3
559496.79	1134282.21	3
559477.63	1134281.41	3
559474.93	1134280.88	3
559471.58	1134276.20	3
559464.79	1134273.40	3
559430.82	1134269.31	3
559426.30	1134266.49	3
559423.08	1134263.62	3
559421.56	1134262.56	3
559410.51	1134258.81	3
559407.68	1134258.44	3
559395.39	1134256.16	3
559379.90	1134256.07	3
559370.82	1134249.47	3
559356.79	1134247.06	3
559349.83	1134245.34	3
559340.29	1134242.24	3
559327.52	1134242.76	3
559327.62	1134241.92	3
559322.25	1134238.51	3
559320.25	1134237.82	3
559308.10	1134235.37	3

VÝKAZ DOSAVADNÍHO A NOVÉHO STAVU ÚDAJŮ KATASTRU NEMOVITOSTÍ												
Dosavadní stav						Nový stav						
Označení pozemku parc. číslem	Výměra parcely		Druh pozemku parc. číslem	Způsob využití	Označení pozemku parc. číslem	Výměra parcely		Druh pozemku parc. číslem	Způsob využití	Typ stavby	Porovnání se stavem evidence přírodních vrstev	
	ha	m <sup>2</sup>				ha	m <sup>2</sup>					ha
6169/181											6169/181	10001
8075/1											8075/1	10001
7758/2											7758/2	10001
1701/16											1701/16	10001
1701/2											1701/2	10001
1701/14											1701/14	10001
1701/3											1701/3	10001
1723/2											1723/2	10001
1726/10											1726/10	10001

Druh věcného břemene: dle listu  
Oprávněný: dle listu

<h2>GEOMETRICKÝ PLÁN</h2> <p>pro vymezení rozsahu věcného břemene k části pozemka</p> <p><b>Vyhotovitel</b> IČO 63480999 <b>Geodetika</b> GEODETIKA s.r.o., Společnost I. Prostějov tel. 582 330 238</p> <p>Číslo plánu: 6439-540/2018</p> <p>Okres: Prostějov</p> <p>Obec: Prostějov</p> <p>Kat. území: Prostějov</p> <p>Mapový list: Prostějov 3-7/11, 3-7/12</p> <p><small>Ukazatelův výkazní list pozemků byl poskytnut současně s tímto plánem a průběhem měřičských prací byl ověřen.</small></p>	<p>Geometrický plán vznikl v souladu s ustanoveními § 136 odst. 1 písm. a) zákona č. 172/2008 Sb., o katastru nemovitostí v České republice.</p> <p>Jednotka, příjizemec: <b>Ing. Dušan Vystavěl</b></p> <p>Číslo přílohy seznamu územní opatření: 65/1995</p> <p>Dne: 14. 12. 2018 Číslo: 824/2018</p> <p>Název území a předmět opatření: vymezení rozsahu věcného břemene k části pozemka</p>	<p>Geometrický plán vznikl v souladu s ustanoveními § 136 odst. 1 písm. a) zákona č. 172/2008 Sb., o katastru nemovitostí v České republice.</p> <p>Jednotka, příjizemec: <b>Ing. Dušan Vystavěl</b></p> <p>Číslo přílohy seznamu územní opatření: 65/1995</p> <p>Dne: 27. 12. 2018 Číslo: 2274/2018</p> <p>Název území a předmět opatření: vymezení rozsahu věcného břemene k části pozemka</p>
	<p>Konkrétní údaj souhlasí s údajem z katastru nemovitostí.</p>	<p>Číslo listu vlast. ....</p> <p>Výměra dílu .... ha</p> <p>Označení dílu ....</p>
	<p>KÚ pro Olomoucký kraj KÚ Prostějov Ing. Jaromír Šašinka PřP-1668/2018-709 2018.12.27 08:23:52 CET</p>	<p>-----</p>



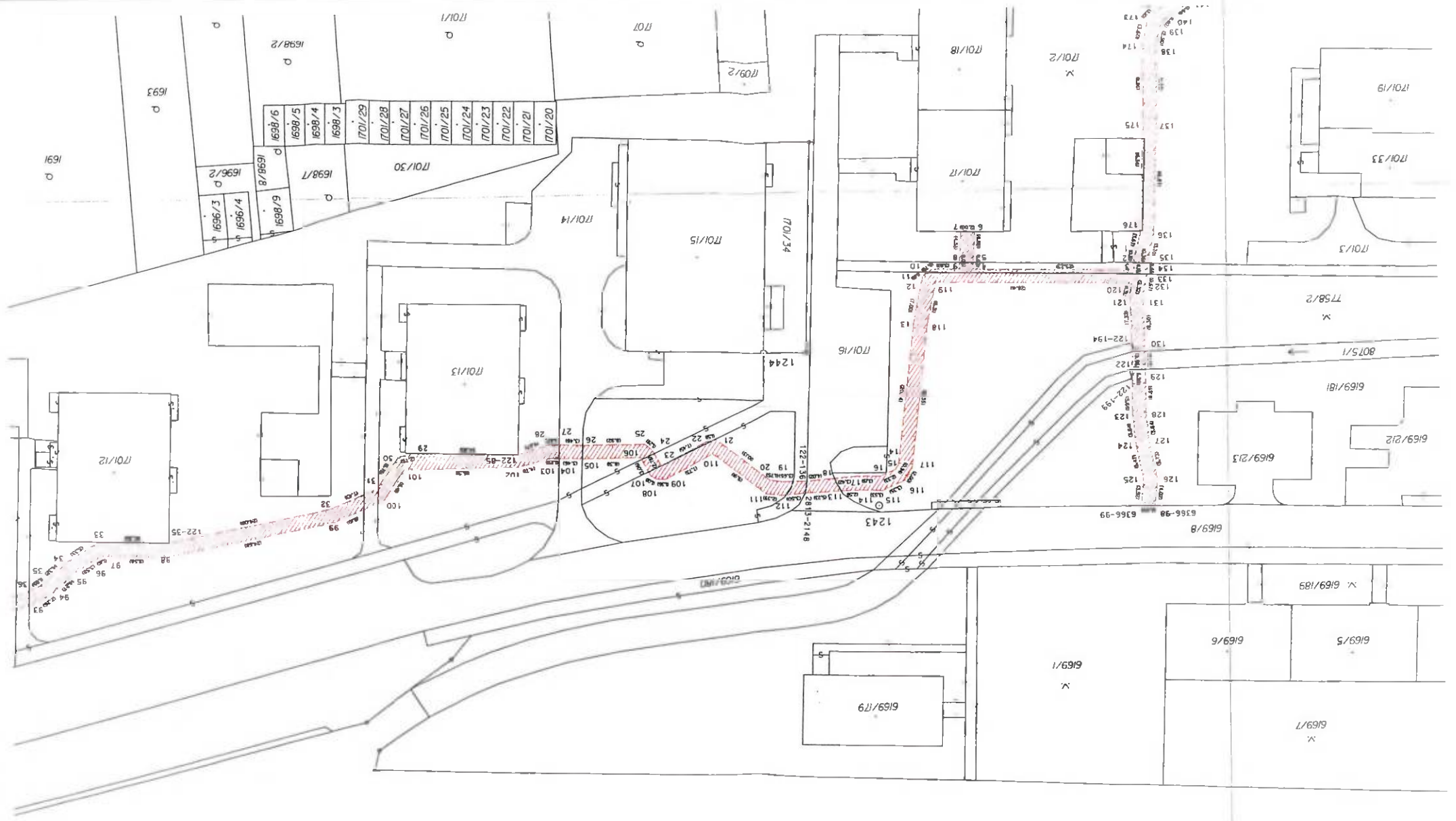





6174/2

7758/1

2135

1701/11

1701/10

1701/9

1701/8

1701/7

1701/6

1689

1687/3

1685/6

1680

1677/2

1674/4

1670/1

1668

1661/13

1661/14

1661/15

1661/16

1661/17

1661/18

1661/19

1661/20

1661/21

1661/22

1661/23

1661/24  
1661/25  
1661/26  
1661/27  
1661/28  
1661/29  
1661/30  
1661/31  
1661/32  
1661/33  
1661/34  
1661/35  
1661/36  
1661/37

1661/38  
1661/39  
1661/40  
1661/41

1657/5

1657/6

1657/7

1657/8

1657/9

1657/10

1657/11

1657/12

1657/13

1657/14

1657/15

1657/16

Seznam souřadnic (S-JTSK)-souřadnice pro zápis do KN  
 x Kód kv. y  
 x Kód kv. y

1556



**VÝKAZ DOSAVADNÍHO A NOVÉHO STAVU ÚDAJŮ KATASTRU NEMOVITOSTÍ**

Dosavadní stav			Nový stav										
Označení pozemku parc. číslom	Výměra parcely		Druh pozemku	Způsob využití	Označení pozemku parc. číslom	Výměra parcely		Druh pozemku	Typ stavby	Porovnání se stavem evidence právních vztahů			
	ha	m <sup>2</sup>				ha	m <sup>2</sup>			Dle předání s pozemkem označením v katastru nemovitostí	číslo listu vlast.	Výměra dle	Označení dle
7792					7792						10001		
7791/1					7791/1						10001		
7790					7790						10001		
7783/1					7783/1						10001		
6330/3					6330/3						10001		
6330/1					6330/1						10001		
6330/87					6330/87						5717		
6339/3					6339/3						16486		
6340/5					6340/5						6599		
6341/4					6341/4						10001		
7787					7787						10001		
2234/1					2234/1						6850		
2232					2232						6850		
2230					2230						6893		
7786					7786						10001		
7781/1					7781/1						10001		
6330/4					6330/4						10001		
6330/32					6330/32						5738		
6330/23					6330/23						6710		
6330/14					6330/14						5780		
6330/5					6330/5						5761		

Druh věcného břemene: dle listů  
 Oprávnění: dle listů

## GEOMETRICKÝ PLÁN

pro vymezení rozsahu věcného břemene k části pozemku

**Vyhovitel**  
 IČO 63480999  
**GEODETIKA s.r.o.**, Sporná 1, Prostějov  
 tel. 582 330 238

Číslo plánu: **6458-540/2018**

Okras: **Prostějov**

Obec: **Prostějov**

Kat. území: **Prostějov**

Mapový list: **Prostějov 3-7/11, 13, 14**

Dosažením věcného břemene byla poskytnuta možnost stavět se v území s právními vztahy, které byly označeny příslušným způsobem.

Geometrický plán sestavil a ověřil: Ing. Dušan Vystavěl

Geometrický plán sestavil a ověřil: Ing. Ladislava Šimáková

Číslo přílohy seznamu účelů: 65/1995

Číslo přílohy seznamu účelů: 2462/2009

Dne: 22. 2. 2019 Číslo: 557/2019

Dne: 1. 3. 2019 Číslo: 1007/2019

Kamenný list nahlédnout a ověřit: Ing. Dušan Vystavěl

Ověřit a zapsat: Ing. Ladislava Šimáková









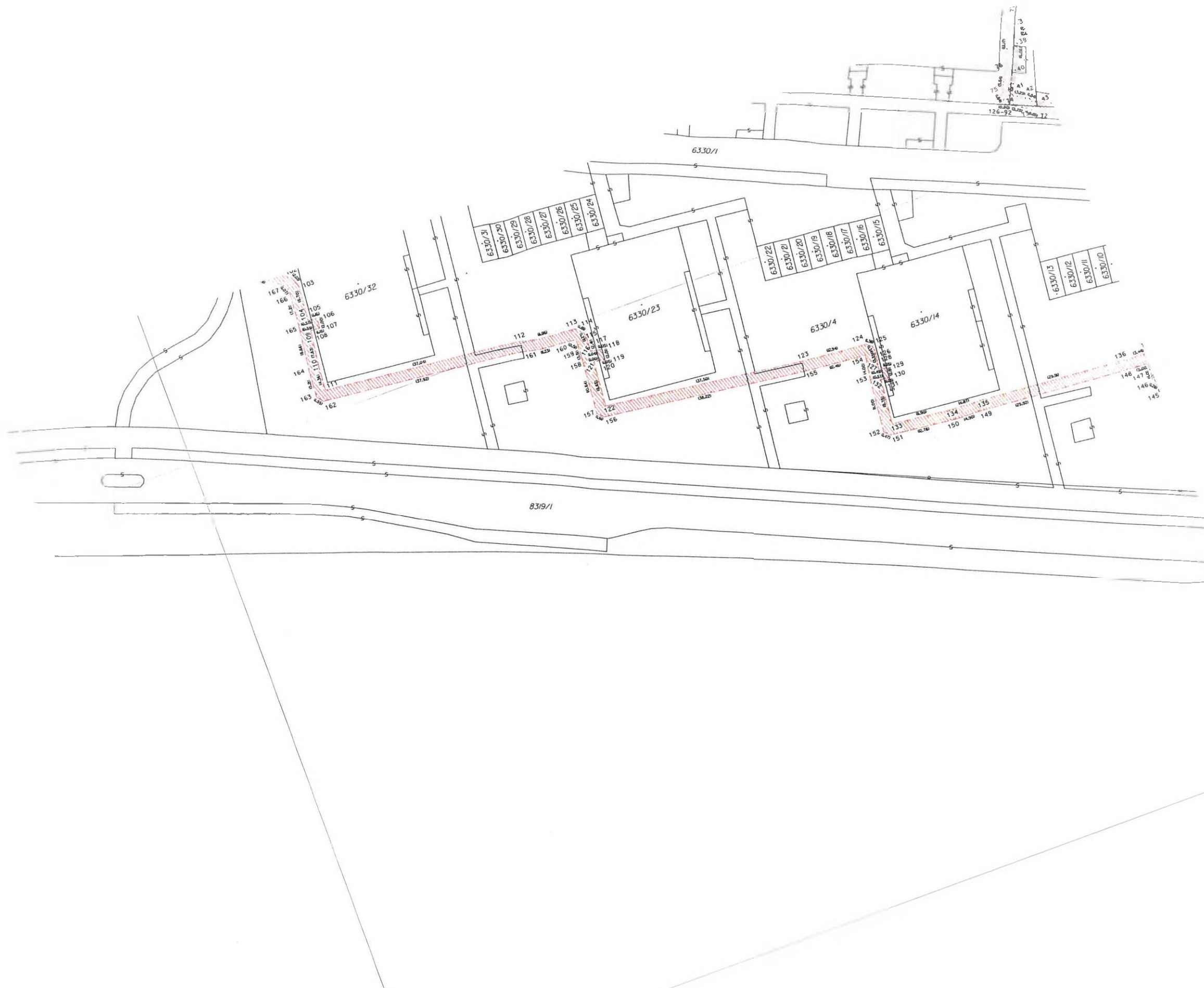



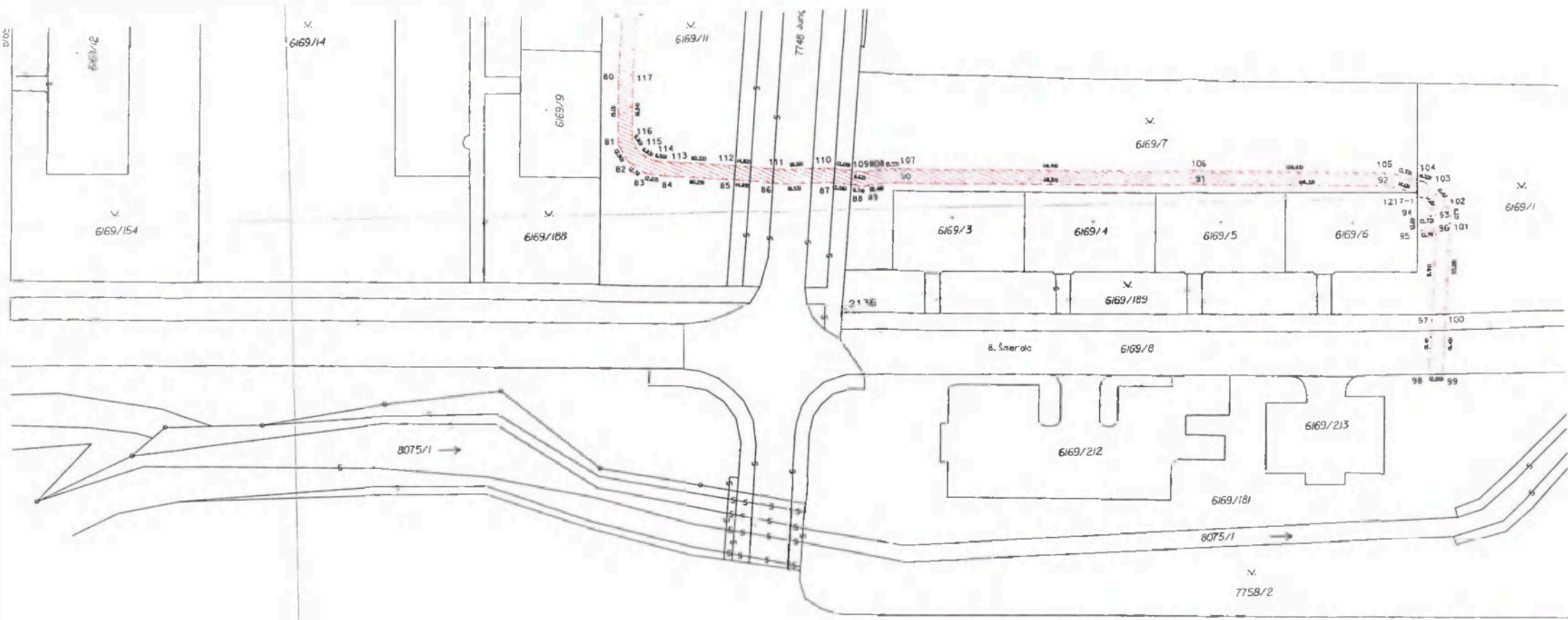

Seznam souřadnic (S-JTSK)-souřadnice pro zápis do KN

KN	X	Kód kv.	č. bodu	Y	X	Kód kv.
1134196.03	3	153	559880.47	1134164.91	3	
1134195.80	3	154	559880.07	1134164.91	3	
1134194.99	3	155	559876.98	1134164.95	3	
1134194.87	3	156	559876.18	1134164.96	3	
1134193.82	3	157	559871.84	1134164.53	3	
1134193.32	3	158	559870.40	1134163.62	3	
1134193.22	3	159	559870.00	1134163.63	3	
1134192.17	3	160	559869.91	1134161.63	3	
1134191.28	3	161	559870.95	1134161.60	3	
1134191.68	3	162	559872.52	1134162.60	3	
1134190.74	3	163	559876.24	1134162.96	3	
1134188.40	3	164	559877.03	1134162.95	3	
1134187.64	3	165	559880.14	1134162.91	3	
1134187.41	3	166	559880.53	1134162.91	3	
1134187.34	3	167	559880.69	1134157.47	3	
1134187.32	3	168	559881.07	1134155.85	3	
1134184.89	3	169	559885.89	1134150.10	3	
1134169.70	3	170	559887.57	1134149.34	3	
1134168.03	3	171	559891.31	1134148.43	3	
		172	559896.00	1134146.53	3	
		173	559900.28	1134143.00	3	
		174	559907.19	1134131.82	6	
		175	559908.21	1134130.66	3	
		176	559914.18	1134129.18	3	
		177	559914.72	1134128.87	6	
		178	559915.29	1134126.94	3	
		179	559917.33	1134118.24	3	
		180	559918.01	1134117.58	3	
		181	559920.03	1134116.61	3	
		182	559922.19	1134116.02	3	
		183	559922.52	1134115.59	3	
		184	559923.82	1134110.94	3	
		185	559925.64	1134109.65	3	
		186	559927.16	1134109.80	3	
		187	559927.48	1134109.64	3	
		188	559927.95	1134107.32	3	
		189	559929.33	1134101.14	3	
		190	559930.04	1134098.96	3	

## GEOMETRICKÝ PLÁN

pro vymezení rozsahu věcného břemene k části pozemku

<p><b>Vyhotovitel</b> IČO 63480999 <b>Geodetika</b> GEODETIKA s.r.o., Sportovní 1, Prostějov tel. 582 330 238</p> <p>Číslo plánu: 6366-540/2018</p> <p>Oblast: Prostějov</p> <p>Obec: Prostějov</p> <p>Kat. území: Prostějov</p> <p>Mapový list: Prostějov 3-7/11</p> <p><small>Dosaženo vlnitými pozměny bylo poskytnuto zjednodušené řešení se vzhledem k průběhu navrhovaných územních liniových břemen byly označeny předloženými symboly.</small></p>	<p><small>Geometrický plán ověřil úředně oprávněný zeměměřičský úřad:</small></p> <p>Jméno, příjmení: <b>Ing. Dušan Vystavěl</b></p> <p><small>Číslo podnikání zeměměřičského úřadu:</small> 65/1995</p> <p><small>Číslo podnikání zeměměřičského úřadu:</small> 65/1995</p> <p>Dne: 3. 12. 2018 Číslo: 810/2018</p> <p><small>Dne: 11. 12. 2018 Číslo: 2269/2018</small></p> <p><small>Y jsou souřadnice územních pozměny zjednodušeného řešení v daném měřítku podle územní a dokumentační technické dokumentace.</small></p> <p><small>Úředně sepsáno geodetickým plánem v historickém měřítku.</small></p>
--	--

KÚ pro Olomoucký kraj  
KP Prostějov  
Ing. Jaromír Šašinka  
636-1587/2018-709  
2018.12.11 08:49:45 CET



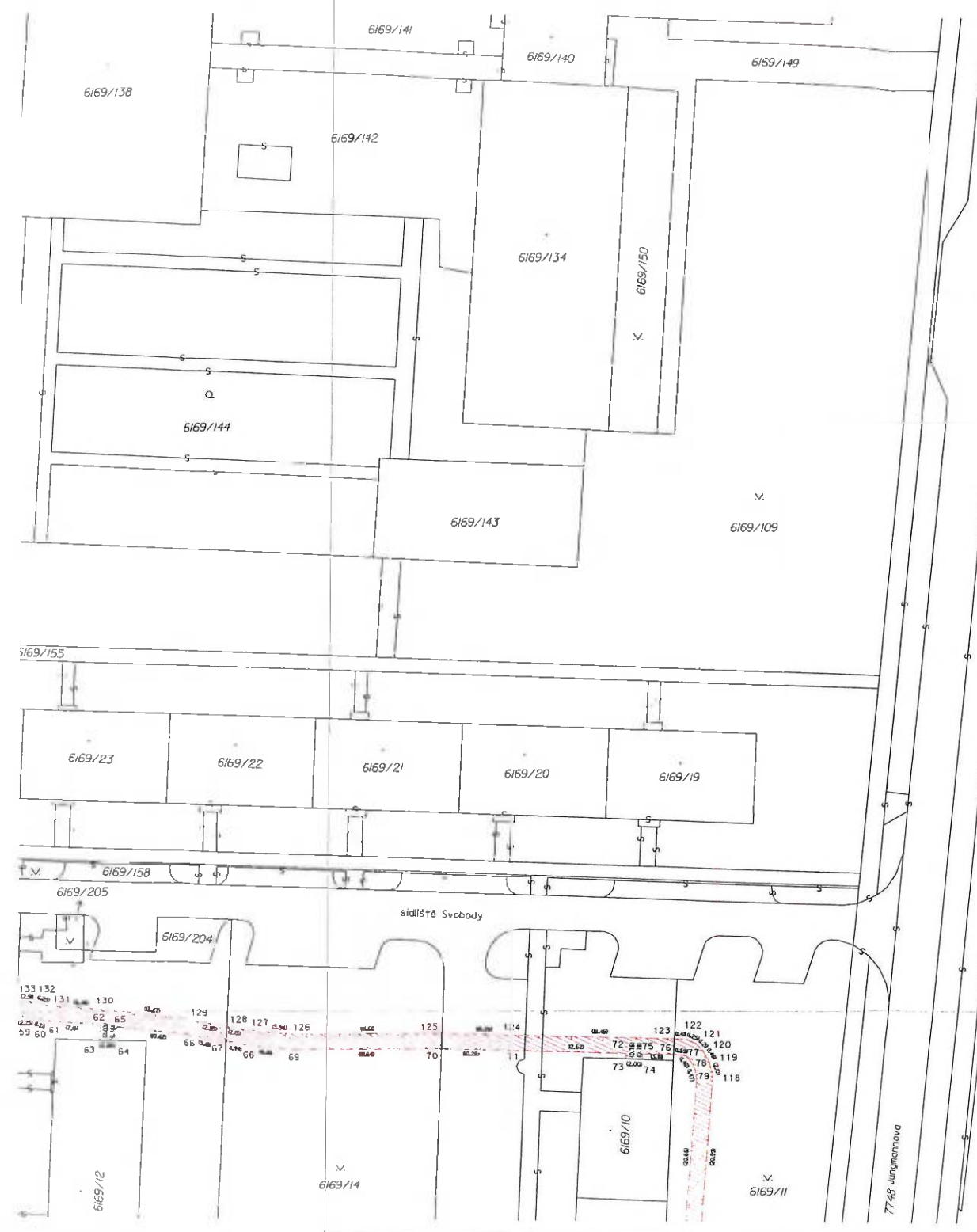

### VÝKAZ DOSAVADNÍHO A NOVÉHO STAVU ÚDAJŮ KATASTRU NEMOVITOSTÍ

Dosavadní stav			Nový stav					Porovnání se stavem evidence právních vztahů						
Označení pozemku parc. číslem	Výměra parcely		Druh pozemku	Označení pozemku parc. číslem	Výměra parcely		Druh pozemku	Typ stavby	Způsob využití	Způsob využití	Porovnání se stavem evidence právních vztahů			
	ha	m <sup>2</sup>			Způsob využití	ha					m <sup>2</sup>	Způsob využití	Díl přechází z pozemku označeného v katastru nemovitostí	části (neze evidenci)
6169/45											6169/45		10001	
6169/160											6169/160		10001	
6169/203											6169/203		10001	
6169/39											6169/39		10001	
6169/159											6169/159		10001	
6169/33											6169/33		10001	
6169/30											6169/30		10001	
6169/88											6169/88		10001	
6169/156											6169/156		10001	
6169/29											6169/29		10001	
6169/18											6169/18		10001	
6169/152											6169/152		10001	
6169/17											6169/17		10001	
6169/153											6169/153		10001	
6169/154											6169/154		10001	
6169/14											6169/14		10001	
6169/188											6169/188		10001	
6169/11											6169/11		10001	
7748											7748		10001	
6169/7											6169/7		10001	
6169/1											6169/1		10001	
6169/8											6169/8		10001	

Druh věcného břemene: dle listin  
 Oprávnění: dle listin

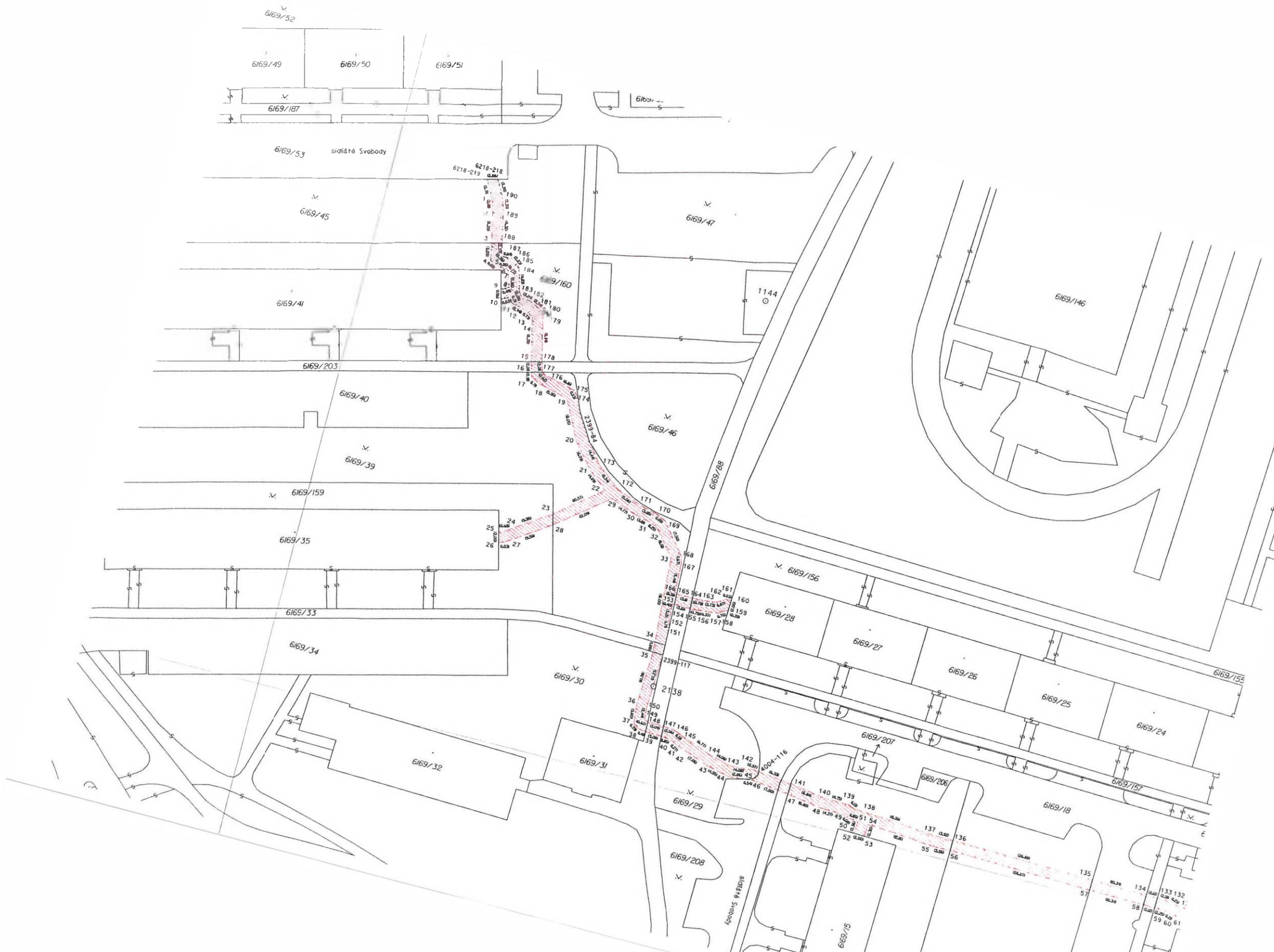

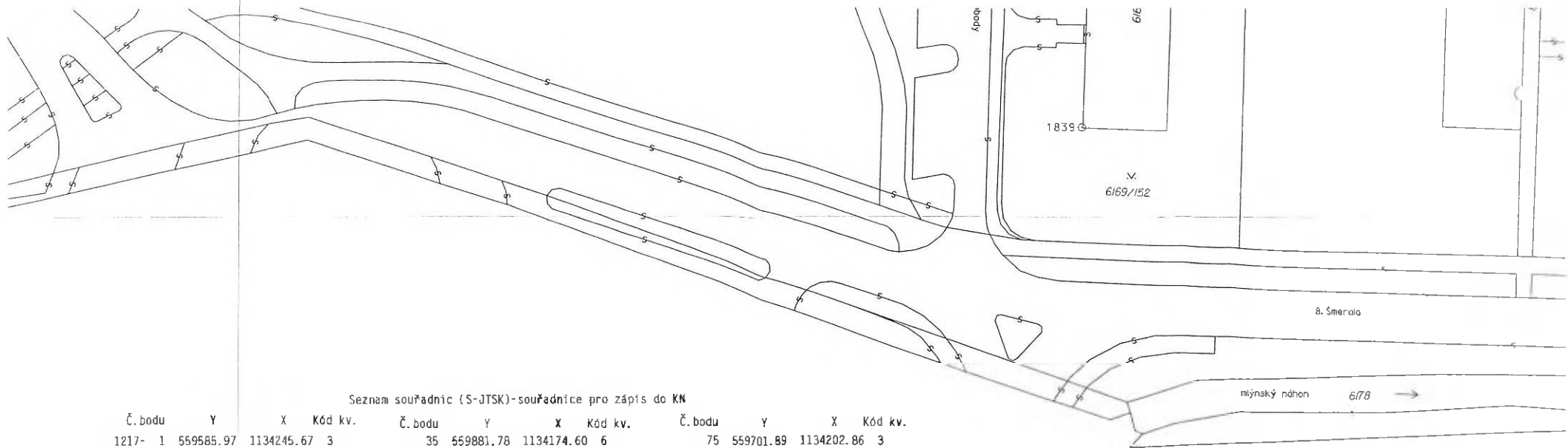

Seznam souřadnic (S-JTSK)-souřadnice pro zápis do KN

Č. bodu	Y	X	Kód kv.	Č. bodu	Y	X	Kód kv.	Č. bodu	Y	X	Kód kv.	
1217-	1	559585.97	1134245.67	3	35	559881.78	1134174.60	6	75	559701.89	1134202.86	3
2399-	84	559902.99	1134139.49	3	36	559882.26	1134184.95	3	76	559698.08	1134202.97	3
2399-	117	559879.78	1134174.67	3	37	559881.91	1134188.53	3	77	559696.50	1134203.17	3
4004-	116	559857.14	1134191.40	3	38	559880.75	1134189.30	3	78	559695.60	1134204.35	3
6218-	218	559931.68	1134096.03	3	39	559879.34	1134189.35	3	79	559695.19	1134205.76	3
6218-	219	559933.68	1134096.52	3	40	559876.25	1134189.42	3	80	559696.60	1134226.38	3
1	559931.88	1134099.76	3	41	559874.41	1134189.58	3	81	559696.95	1134235.50	3	
2	559931.26	1134101.68	3	42	559873.32	1134190.22	3	82	559695.55	1134238.04	3	
3	559929.89	1134107.80	3	43	559866.69	1134192.66	3	83	559693.35	1134239.62	3	
4	559929.26	1134111.00	3	44	559862.26	1134193.70	3	84	559691.33	1134240.05	3	
5	559927.54	1134111.86	3	45	559859.42	1134193.42	3	85	559681.08	1134241.05	3	
6	559926.18	1134111.71	3	46	559857.88	1134193.26	3	86	559676.22	1134241.53	3	
7	559925.56	1134112.16	3	47	559850.94	1134194.16	3	87	559667.69	1134241.75	3	
8	559924.76	1134115.01	3	48	559844.22	1134195.22	3	88	559664.65	1134242.13	6	
9	559926.04	1134115.68	3	49	559839.85	1134195.30	3	89	559662.94	1134242.46	3	
10	559925.55	1134117.58	3	50	559838.89	1134195.78	3	90	559657.48	1134242.05	3	
11	559924.10	1134116.82	3	51	559837.05	1134195.90	3	91	559616.16	1134243.47	3	
12	559923.37	1134117.78	3	52	559837.22	1134198.26	3	92	559589.86	1134244.68	3	
13	559920.73	1134118.49	3	53	559835.22	1134198.34	3	93	559583.37	1134248.91	3	
14	559919.15	1134119.26	3	54	559835.05	1134196.04	3	94	559586.08	1134249.02	3	
15	559917.23	1134127.43	3	55	559822.92	1134196.87	3	95	559586.15	1134251.03	3	
16	559916.67	1134129.36	6	56	559818.96	1134196.99	3	96	559583.44	1134250.91	3	
17	559916.42	1134130.24	3	57	559792.11	1134197.80	3	97	559584.37	1134262.81	3	
18	559914.92	1134131.06	3	58	559781.77	1134198.03	3	98	559585.01	1134271.19	3	
19	559909.15	1134132.49	3	59	559779.65	1134198.06	3	99	559583.01	1134271.23	3	
20	559905.56	1134139.70	3	60	559777.40	1134198.10	3	100	559582.37	1134262.81	3	
21	559901.70	1134144.42	3	61	559776.25	1134198.48	3	101	559581.34	1134249.56	3	
22	559898.09	1134147.40	3	62	559769.08	1134198.89	3	102	559581.40	1134248.19	3	
23	559906.30	1134154.05	3	63	559769.24	1134200.91	3	103	559584.62	1134244.17	3	
24	559914.50	1134159.68	3	64	559767.24	1134200.99	3	104	559585.90	1134243.78	6	
25	559915.16	1134159.84	3	65	559767.10	1134199.23	3	105	559589.46	1134242.70	3	
26	559914.68	1134161.78	3	66	559756.58	1134200.68	3	106	559616.08	1134241.47	3	
27	559913.68	1134161.54	3	67	559753.45	1134201.25	3	107	559657.50	1134240.05	3	
28	559905.78	1134156.11	3	68	559751.54	1134201.60	3	108	559662.86	1134240.44	3	
29	559896.35	1134148.55	3	69	559745.42	1134202.29	3	109	559664.45	1134240.14	6	
30	559891.93	1134150.33	3	70	559726.78	1134202.21	3	110	559667.51	1134239.75	3	
31	559888.23	1134151.24	3	71	559716.50	1134202.48	3	111	559676.08	1134239.53	3	
32	559887.09	1134151.76	3	72	559703.89	1134202.81	3	112	559680.89	1134239.06	3	
33	559882.91	1134156.75	3	73	559703.91	1134203.57	3	113	559691.06	1134238.07	3	
34	559881.88	1134172.72	3	74	559701.91	1134203.64	3	114	559692.53	1134237.76	3	

Seznam souřadnic (S-JTSK)-souřadnice pro zápis do KN

Č. bodu	Y	X	Kód kv.	Č. bodu	Y	X
115	559694.01	1134236.68	3	134	559781.69	1134196.00
116	559694.93	1134235.02	3	135	559792.03	1134196.00
117	559694.60	1134226.48	3	136	559818.90	1134196.00
118	559693.17	1134205.54	3	137	559822.82	1134196.00
119	559693.76	1134203.53	3	138	559838.33	1134196.00
120	559694.54	1134202.27	3	139	559839.35	1134196.00
121	559695.42	1134201.45	3	140	559844.10	1134196.00
122	559696.58	1134201.00	3	141	559850.85	1134196.00
123	559697.99	1134200.97	3	142	559858.10	1134196.00
124	559716.44	1134200.48	3	143	559862.16	1134196.00
125	559726.72	1134200.21	3	144	559866.11	1134196.00
126	559745.32	1134200.29	3	145	559872.46	1134196.00
127	559751.24	1134199.62	3	146	559873.77	1134196.00
128	559753.36	1134199.23	3	147	559876.31	1134196.00
129	559756.26	1134198.70	3	148	559879.40	1134196.00
130	559769.41	1134196.87	3	149	559880.02	1134196.00
131	559775.87	1134196.50	3	150	559880.26	1134196.00
132	559777.06	1134196.10	3	151	559879.91	1134196.00
133	559779.57	1134196.06	3	152	559880.30	1134196.00