

**Dodatek č.2**

ke smlouvě o dílo, číslo objednatele 2021/0379/OIN ze dne 16.6.2021 a dodatku č.1 ze dne 5.8.2021 uzavřený dle ust. § 2586 a násl. zák. č. 89/2012 Sb., občanský zákoník, na provedení díla, a to

**„ZŠ Sportovní – zpevněná plocha a rampa u kuchyně“**

**Objednatel:** **Město Uherské Hradiště**  
 Masarykovo náměstí 19, 686 01 Uherské Hradiště  
**zastoupené:** **Ing. Stanislavem Blahou** - starostou města  
 IČ: 00291471  
 DIČ: CZ00291471  
 bankovní spojení: Česká spořitelna a.s., Uherské Hradiště  
 č. účtu: 27-1543078319/0800

ve věcech technických je oprávněn jednat:

Ing. Zdeněk Bača, odbor investic, tel. 572 525 271  
 mobil: 728 932 089, e-mail: [zdenek.baca@mesto-uh.cz](mailto:zdenek.baca@mesto-uh.cz)

(dále jen objednatel)

a

**Zhotovitel:** **STAVSPEKTRUM s.r.o.**  
 Sídlo: Sokolovská 758, 686 01 Uherské Hradiště

zapsán v obchodním rejstříku či jiném veřejném rejstříku: KS Brno, oddíl C, vložka 30584  
 zastoupen: Ing. Jaroslavem Martinákem, jednatelem společnosti

IČ: 25526863  
 DIČ: CZ25526863  
 bankovní spojení: Komerční banka, a.s. Uherské Hradiště  
 č. účtu: 5624560287/0100

ve věcech technických je oprávněn jednat:

Ing. Libor Šproch  
 mobil: 777 802 371, e-mail: [priprava@stavspektrum.cz](mailto:priprava@stavspektrum.cz)

(dále jen zhotovitel)

**Článek I.**  
**Úvodní ujednání**

1. Smluvní strany prohlašují, že spolu dne 16.6.2021 uzavřely smlouvu o dílo a dne 5.8.2021 dodatek č.1. Předmětem smluvního vztahu je provedení díla „ZŠ Sportovní – zpevněná plocha a rampa u kuchyně“.
2. Tímto dodatkem č. 2 se po vzájemné dohodě smluvních stran mění smlouva o dílo tak, aby vyhovovala současným potřebám a záměrům smluvních stran.

**Článek II.**  
**Předmět dodatku**

1. Smluvní strany se dohodly na rozšíření rozsahu prací o práce v projektové dokumentaci nepředpokládané, které nebylo možné při zadání veřejné zakázky a uzavírání smlouvy o dílo

objektivně předvídat a jsou nezbytné pro řádné dokončení díla. Jedná se o vícepráce a méněpráce dodatečně vyžádané a odsouhlasené, doložené Změnovým listem č. 1 a položkovým rozpočtem zhotovitele, který je nedílnou součástí tohoto dodatku jako Příloha č. 1.

2. **Mění se článek IV. „Cena díla“, bod 1 následovně:**

Cena díla bez DPH	493 124,- Kč
DPH 21%	103 556,- Kč
Cena včetně DPH	596 680,- Kč
Cena víceprací a méněprací bez DPH	46 668,- Kč
DPH 21%	9 800,- Kč
Celkem vč. DPH	56 468,- Kč
Celkem vč. víceprací a méněprací bez DPH	539 792,- Kč
DPH 21%	113 356,- Kč
Celkem vč. DPH	653 148,- Kč

3. Ostatní ustanovení smlouvy jsou tímto dodatkem nedotčena a zůstávají beze změny.

**Článek III.  
Ostatní ujednání**

1. Tento dodatek byl sepsán ve čtyřech vyhotoveních s platností originálu, přičemž každá ze smluvních stran obdrží dvě vyhotovení.
2. Smluvní strany prohlašují, že tento dodatek byl sjednán na základě jejich pravé a svobodné vůle, že si jeho obsah přečetli a bezvýhradně s ním souhlasí, což stvrzují svými vlastnoručními podpisy
3. Doložka podle § 41 zákona o obcích: O uzavření této smlouvy bylo rozhodnuto usnesením Rady města Uherské Hradiště č. 1526/89/RM/2018 ze dne 08.10.2018

V Uherském Hradišti dne - 2 -09- 2021

V Uherském Hradišti dne 30.8.2021

Za objednatele

Za zhotovitele



Ing. Stanislav Blaha  
starosta města

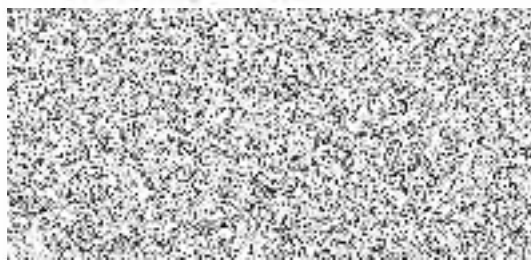

Ing. Jaroslav Martinák  
jednatel společnosti

## Změnový list č. 1

Stavba: „ ZŠ Sportovní - zpevněná plocha a rampa u kuchyně “

Datum vystavení změnového listu: 27.8.2021

### Důvod vzniku změnového listu:

#### Rozpočet 1 :

Dle dohody odsouhlasené na KD byl ze zpevněné plochy vypuštěn zapuštěný betonový obrubník mezi pojízdnou plochou a plochou pro popelnice. Zámková dlažba byla sjednocena na celé ploše dlažbou Behaton market tl. 8 cm. Po provedení zemních prací nebyl sokl objektu zateplen, proto se provedlo jeho vyrovnaní a zateplení pomocí XPS tl.16cm a nad terénem se stávající mozaiková omítka přeperlinkovala ( výšky 0,5 m, délky 8,6 m ) a nově se natáhla mozaiková omítka Baumit MosailkTop - odstín M 303.

Stávající schodiště do m.č. 1.01 zádveří bylo doplněno o nový 3.schod v/š -180/300 mm. Náslapná vrstva keramická dlažba stejné specifikacece jako stávající ker dlažba ( RAKO RTAA35065 Granit 30x30 cm ). Tento schod byl označen žlutou páskou safety-grip š.50 mm. Rovněž bylo schodiště doplněno ocelovým pozinkovaným zábradlím dle požadavku ČSN 734130 a 743305.

Z provozních důvodů byly navržené plastové dveře nahrazeny hliníkovými dvoukřídlovými s pevným nadsvětlikem, s izolačním trojsklem - bezpečnostní, matované ( spodní část dveří výšky 300 mm pevná ). Aby nedošlo k poškození špalety dveří ( ven otevíravé ) byly dveře doplněny o dvěřní zarážku aktivního křídla. Pro ochranu dveří před klimatickými vlivy byla osazena stříška Gutta Standard nad dveřmi š/d -85 x 160 cm ( bílý hliníkový rám s výplní z polykarbonátu ). Pod stříškou je osazeno pro osvětlení rampy LED světlo se senzorem reagující na pohyb.

Za dveřmi v m.č. 1.04 chodba byla doplněna keramická dlažba a provedena výmalba části zasažené plochy stavebními úpravami.

Ocelová rampa byly zesílena o 3 nové ocelové stojky pro zvýšení únosnosti rampy pro pojezd paletovým vozíkem ( tato úprava není finančně nárokována ).

### Projednáno:

Změna byla projednávána na kontrolních dnech č.1 a 2

**Vyjádření GP:**

Podpis:

S předloženým změnovým listem souhlasím.

**Vyjádření TDI:**

Podpis:

S předloženým změnovým listem souhlasím.

**Vyjádření objednatele:**

Podpis:

S předloženým změnovým listem souhlasím.

**Vyjádření zhotovitele:**

Podpis:

Zhotovitel se změnou souhlasí.

**Cena změnového listu (bez DPH):**

Hodnota méněprací	-61 239 Kč
Hodnota víceprací	107 907 Kč
Celková cena ZL č.1	46 668 Kč

Datum odsouhlasení změnového listu: 27.8.2021

Seznam příloh: položkový rozpočet

## Položkový rozpočet stavby

**Stavba:** CN 21/21-VCP ZŠ Sportovní 777, Uh.Hradiště  
**Objekt:** 01 Zpevněná plocha a rampa u kuchyně  
**Rozpočet:** 1-Z1 Práce nad rámec SOD, změny

**Objednatel:** Město Uherské Hradiště IČO: 00291471  
 Masarykovo nám.19 DIČ: CZ00291471  
 68601 Uherské Hradiště

**Zhotovitel:** STAVSPEKTRUM s.r.o. IČO: 25526863  
 Sokolovská 758 DIČ: CZ25526863  
 68601 Uherské Hradiště

**Vypracoval:** Ing.L.Šproch

Rozpis ceny	Celkem
HSV	10 179,52
PSV	33 510,28
MON	2 978,20
Vedlejší náklady	0,00
Ostatní náklady	0,00
<b>Celkem</b>	<b>46 668,00</b>

### Rekapitulace daní

Základ pro sníženou DPH	15 %	0,00 CZK
Snížená DPH	15 %	0,00 CZK
Základ pro základní DPH	21 %	46 668,00 CZK
Základní DPH	21 %	9 800,00 CZK
Zaokrouhlení		0,00 CZK

**Cena celkem s DPH** **56 468,00 CZK**

v Uherském Hradišti dne 27.8.2021

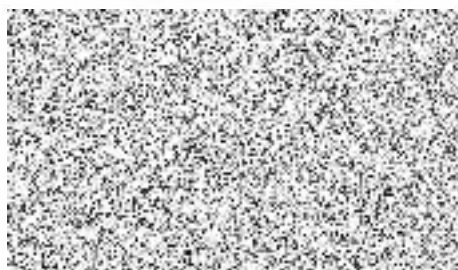

Za zhotovitele



Za objednatele

## Rekapitulace dílů

Číslo	Název	Typ dílu			Celkem	%
5	Komunikace	HSV			-580,09	-1
62	Úpravy povrchů vnější	HSV			8 996,36	19
91	Doplňující práce na komunikaci	HSV			1 928,79	4
93	Dokončovací práce inženýrských staveb	HSV			-315,72	-1
95	Dokončovací konstrukce na pozemních stavbách	HSV			327,88	1
99	Staveništní přesun hmot	HSV			-177,70	0
767	Konstrukce zámečnické	PSV			9 707,00	21
769	Otvorové prvky z plastu	PSV			-49 339,00	-106
769-1	Otvorové prvky z plastu a hliníku	PSV			69 025,00	148
771	Podlahy z dlaždic a obklady	PSV			4 117,28	9
M21	Elektromontáže	MON			2 978,20	6
Cena celkem					46 668,00	100

## Položkový rozpočet

S:	CN 21/21-VCP ZŠ Sportovní 777, Uh.Hradiště	
O:	01	Zpevněná plocha a rampa u kuchyně
R:	1-Z1	Práce nad rámeč SOD, změny

P.č.	Číslo položky	Název položky	MJ	Množství	Cena / MJ	Celkem
<b>Díl: 5</b>		<b>Komunikace</b>				<b>-580,09</b>
1	596215021R00	Kladení zámkové dlažby do drtě tloušťka dlažby 60 mm, tloušťka lože 40 mm odpočet pol.č.16 SOD : -10,23	m2	-10,23000	244,87	-2 505,02
2	596215040R00	Kladení zámkové dlažby do drtě tloušťka dlažby 80 mm, tloušťka lože 40 mm náhrada za zámk.dl. tl. 60 mm + obrubník š.100 mm, dl. : 10,23+0,1*6,3	m2	10,86000	257,56	2 797,10
3	596291111R00	Řezání zámkové dlažby tloušťky 60 mm odpočet pol.č.18 SOD : -8,15	m	-8,15000	218,08	-1 777,35
4	59245110R	dlažba betonová dvouvrstvá, skladebná; obdélník, šedá; l = 200 mm; š = 100 mm, tl. 60,0 mm odpočet pol.č.22 SOD : -10,5369	m2	-10,53690	315,50	-3 324,39
5	59245030R	dlažba betonová zámková, dvouvrstvá; kost; šedá; l = 200 mm; š = 165 mm; tl. 80,0 mm 10,86*1,03	m2	11,18580	378,12	4 229,57
<b>Díl: 62</b>		<b>Úpravy povrchů vnější</b>				<b>8 996,36</b>
6	622311515R00	izolace suterénu Baumit XPS tl. 160 mm. bez PU doplnění izolace soklu objektu- výšky 0,5m : 0,5*(0,57+8)	m2	4,28500	1 218,00	5 219,13
7	622481211RT2	Montáž výtuzné sítě(perlinky)do stěrky-vněj.stěny včetně výtuzné sítě a stěrkového tmelu Baumit	m2	4,28500	245,50	1 051,97
8	602021189R00	Stěrka na stěnách mozaiková Baumit MosaikTop	m2	4,28500	636,00	2 725,26
<b>Díl: 91</b>		<b>Doplňující práce na komunikaci</b>				<b>1 928,79</b>
9	917862111RT5	Osazení silničního nebo chodnikového betonového obrubníku včetně dodávky obrubníku stojatého, rozměru 1000/100/250 mm, s boční opěrou z betonu prostého, do lože z betonu prostého C 12/15 odpočet neprováděného obrubníku mezi zámkovými dlažbami : -6,3 náhrada nájezdových obrubníků : 2	m	-4,30000	395,74	-1 701,68
10	917862111RV4	Osazení silničního nebo chodnikového betonového obrubníku včetně dodávky obrubníku stojatého, nájezdového náběhového 1000/150/150-250, s boční opěrou z betonu prostého, do lože z betonu prostého	m	-2,00000	566,82	-1 133,64
11	918101111R00	Lože pod obrubníky, krajníky nebo obruby z betonu prostého C 12/15 lože pod neprováděným obrubníkem : -6,3*0,3*0,15	m3	-0,28350	3 402,80	-964,69
12	R_95-1	Zhotovení betonového schodu popis práce : - chemická kotva ve dvou řadách po 0.2 m s ocel trnem bet ocel 10 mm, 16 ks : 3,08 - přichycení KARI sítě 6/6-150/150mm k ocel.trnům : - zhotovení dřevěného bednění schoduchu : - betonáž schodu : - odstranění bednění schodu	bm	3,08000	1 860,00	5 728,80

## Položkový rozpočet

S:	CN 21/21-VCP ZŠ Sportovní 777, Uh.Hradiště
O:	01 Zpevněná plocha a rampa u kuchyně
R:	1-Z1 Práce nad rámec SOD, změny

P.č.	Číslo položky	Název položky	MJ	Množství	Cena / MJ	Celkem
<b>Díl: 93 Dokončovací práce inženýrských staveb</b>						<b>-315,72</b>
13	931961115RR1	Vložky do dilat. spár svislé z miner. plsti a PPS z polystyrenu, tloušťky 30 mm	m2	-0,72000	438,50	-315,72
				odpočet pol.č.31 SOD : -0,72	-0,72000	
<b>Díl: 95 Dokončovací konstrukce na pozemních stavbách</b>						<b>327,88</b>
14	R_95_1	D+M označení nové zhotoveného 3.stupně schodiště	kpl	1,00000	327,88	327,88
				žlutá páska -safety grip-standard, šířky 50 mm : 1	1,00000	
				označení dle stávajících schodů :		
<b>Díl: 99 Staveništní přesun hmot</b>						<b>-177,70</b>
15	998223011R00	Přesun hmot, pozemní komunikace, kryt dlaždění	t	-0,85732	207,27	-177,70
<b>Díl: 767 Konstrukce zámečnické</b>						<b>9 707,00</b>
16	R_767-1	Dodávka vchodové stříšky Gutta Standard 160x85cm nad Al dveře	ks	1,00000	3 246,80	3 246,80
				práškově lakované Al profily - bílé : 1	1,00000	
				dutinkový polykarbonát, čirý, tl.4,5mm :		
				pryžové napojení na stěnu, integrovaný dešťový okap :		
17	R_767-2	Montáž vchodové stříšky včetně upevňovacího setu pro vchodové stříšky	ks	1,00000	1 748,00	1 748,00
18	R_767-3	D+M zábradlí schodiště do kuchyně, pozink	kpl	1,00000	3 600,00	3 600,00
19	R_767-4	D+M zarážka Al dveří	ks	1,00000	423,20	423,20
20	R_767-5	Montáž dvířek na fasádu	ks	1,00000	186,00	186,00
21	553476536R	Dvířka revizní 20x30 cm, nerez	kus	1,00000	503,00	503,00
<b>Díl: 769 Otvorové prvky z plastu</b>						<b>-49 339,00</b>
22	R_3089539	Plastové vchodové dveře 1500x2450 mm D+M	ks	-1,00000	49 339,00	-49 339,00
<b>Díl: 769-1 Otvorové prvky z plastu a hliníku</b>						<b>69 025,00</b>
23	R3089539-1	D+M vchodových dveří AL včetně napojení na práh z ocel.rampy	ks	1,00000	69 025,00	69 025,00
				náhrazuji plastové dveře dle PD : 1	1,00000	
				specifikace dveří : -dvoukřídlové dveře 1500x2450mm, otevíravé ven, aktivní křídlo - pravé, ; -spodní část dveří pevná - výšky 300 mm, pevný nadsvětlík výšky 280 mm : -zasklení izolačním trojsklem - matované : -bezpečnostní z obou stran, Ug=0,5 : -barva - bílá/bílá : -kování- koule-klika, třibodový zámek : ( dveře - serie PUERTA MILLENIUM PLUS, nadsvětlík - serie COR-70 INDUSTRIAL) :		
<b>Díl: 771 Podlahy z dlaždic a obklady</b>						<b>4 117,28</b>
24	771101210R00	Penetrace podkladu pod dlažby	m2	1,92200	44,80	86,11
				3,08*(0,3+0,17)+(0,4*1,45-0,18*0,22-0,22*0,3)	1,92200	
25	59764231R	Dlažba Taurus Granit 300x300x9 mm dle stávající specifikace	m2	2,18000	361,10	787,20



## Položkový rozpočet

S:	CN 21/21-VCP ZŠ Sportovní 777, Uh.Hradiště	
O:	01	Zpevněná plocha a rampa u kuchyně
R:	1-Z1	Práce nad rámec SOD, změny

P.č.	Číslo položky	Název položky	MJ	Množství	Cena / MJ	Celkem
26	771275511R00	Montáž keram. dlaždic a schodovek na stupnice, TM přidaný stupeň : 3,08	m	3,08000	298,54	919,50
27	771275521R00	Montáž keramických dlaždic na podstupnice, TM	m	3,08000	189,06	582,30
28	58582138.AR	Lepicí tmel na obklady a dlažby, třída C2T S1 4 kg/m2 : 1,922*4	kg	7,68800	15,27	117,40
29	58583220.AR	Ultracolor plus spár. hmota č. 113. Mapei	kg	2,00000	128,00	256,00
30	771577111RS7	Hrana schodů z hliníkového profilu pro tl.dlaždic 9mm, krytí hrany dlažby 3,08+0,3	m	3,38000	291,18	984,19
31	771578011RT3	Spára podlaha - stěna, silikonem Mapesil AC (fa Mapei) 3,08+0,18	m	3,26000	50,88	165,87
32	998771201R00	Přesun hmot pro podlahy z dlaždic, výšky do 6 m	%	38,98570	5,61	218,71
<b>Díl: M21</b>		<b>Elektromontáže</b>				<b>2 978,20</b>
33	R_M21-1	Dodávka venkovního světla pro osvětlení rampy venkovní LED reflektor se senzorem barva těla - bílá, materiál - hliník, stupeň krytí - IP 44 : 1		1,00000	2 536,20	2 536,20
34	R_M21-2	Stavební výpomoci pro elektromontáže - vysekání drážky od EL rozvaděče - 3,5 m : 1 - vstup skrz venk.zed' pro el.kabel : - zednické zapravení vysekané drážky - štuková omítka :	soub	1,00000	442,00	442,00

Hodnota méněprací	-61 239 Kč
Hodnota víceprací	107 907 Kč
<b>Celková cena ZL č.1</b>	<b>46 668 Kč</b>