

Krycí list ZBV

Název a evidenční číslo Stavby: 1822-1 Silnice II/106 Hranice okresu Benešov – Chrást nad Sázavou, rekonstrukce	Číslo SO/PS / / číslo Změny SO/PS: 121/1	Číslo ZBV: 3
Název stavebního objektu/provozního souboru (SO/PS): SO 121 - Silnice II/106 v km 16,360-16,425		

Objednatel: **Středočeský kraj**
 Zborovská 11, 150 21 Praha 5, Smíchov
 IČ: 70891095

Zhotovitel: **Skanska a.s.**
 Křížkova 682/34a, Karlín, 186 00 Praha 8
 IČ: 26271303

Rekapitulace ZBV č. 3 dle Skupin 1, 2, 3, 4, 5

část ZBV č.	Cena navrhovaných Změn záporných	Cena navrhovaných Změn kladných	Cena navrhovaných Změn záporných a Změn kladných celkem
1.1	0,00	0,00	0,00

část ZBV č.	Cena navrhovaných Změn záporných	Cena navrhovaných Změn kladných	Cena navrhovaných Změn záporných a Změn kladných celkem
1.2	0,00	0,00	0,00

část ZBV č.	Cena navrhovaných Změn záporných	Cena navrhovaných Změn kladných	Cena navrhovaných Změn záporných a Změn kladných celkem
1.3	0,00	0,00	0,00

část ZBV č.	Cena navrhovaných Změn záporných	Cena navrhovaných Změn kladných	Cena navrhovaných Změn záporných a Změn kladných celkem
1.4	0,00	0,00	0,00

část ZBV č.	Cena navrhovaných Změn záporných	Cena navrhovaných Změn kladných	Cena navrhovaných Změn záporných a Změn kladných celkem
1.5	-1 365 035,97	0,00	-1 365 035,97

Suma ZBV č.	Cena navrhovaných Změn záporných	Cena navrhovaných Změn kladných	Cena navrhovaných Změn záporných a Změn kladných celkem
1	-1 365 035,97	0,00	-1 365 035,97

Části ZBV se číslují číslem ZBV, za kterým je tečka a index udávající číslo Skupiny.
 Stejný systém číslování se používá pro jednotlivé Evidenční nebo Změnové listy
 a pro Rozpis ocenění změn položek.

Změnový list

Název a evidenční číslo Stavby: 1822-1 Silnice II/106 Hranice okresu Benešov – Chrást nad Sázavou, rekonstrukce Název stavebního objektu/provozního souboru (SO/PS): SO 121 - Silnice II/106 v km 16,360-16,425	Číslo SO/PS / číslo Změny SO/PS: 121/1	Číslo ZBV: 3.5
--	---	--------------------------

Strany smlouvy o dílo č. S-3080/DOP/2019 na realizaci výše uvedené Stavby uzavřené dne 28.01.2020 (dále jen Smlouva).
 Objednatel: Středočeský kraj, se sídlem Zborovská 11, 150 21 Praha 5, Smíchov
 Zhotovitel: Skanska a.s., se sídlem Křížkova 682/34a, 186 00 Praha 8, Karlín

Přílohy Změnového listu			Paré č.	Příjemce
1. Krycí list	1	počet listů	1, 2	Objednatel
2. Změnový list	1	počet listů	3	Zhotovitel
3. Zápis o projednání ocenění soupisu prací	1	počet listů	4	Projektant (AD)
4. Rozpis ocenění Změn položek + kontrolní rozpočet	1	počet listů	5	Stavební dozor
5. Přehled zařazení změn do skupin	1	počet listů	6	Supervize
6. Přehled dalších dokladů	1	počet listů		
Další doklady dle přehledu dokladů	4	počet listů		

Iniciátor změny: Zhotovitel (Skanska a.s.)

Popis a zdůvodnění Změny: Objednavatele

ZBV č.3 – SO 121 - Silnice II/106 v km 16,360 - 16,424

- 1) Původní technické řešení
 V projektové dokumentaci která sloužila jako podklad do výběrového řízení, bylo uvažováno s vybudováním provizorní okružní křižovatky pro přesun dopravy během výstavby, na kterou by následně navázala přestavba na síťovou okružní křižovatku.
- 2) Důvod návrhu na ZBV
 Objednatel se rozhodl, že realizována jako samostatná investiční akce.
- 3) Technické řešení změny
 Dojde k vypuštění celého stavebního objektu SO 121 - Silnice II/106 v km 16,3160-16,424 z původně zasmiluvněného rozsahu prací.
- 4) Žadatel o změnu technického řešení
 Změny byly provedeny na žádost Objednavatele (příloha č.8).
- 5) Dotčené položky rozpočtu
 Dojde k vypuštění celého stavebního objektu SO 121 - Silnice II/106 v km 16,360 - 16,425, to znamená položek č.1 až 26.

Uvedené změny dle minimis. Jednalo se o Změny nepodstatné, které jsou tak podle § 5 odst. 1, c), resp. podle § 10 Směrnice R-SM-35 Krajské správy a údržby silnic Středočeského kraje (účinnost od 29. 05. 2017) upřesňující provádění změn závazků dle zákona č. 134/2016 Sb., o zadávání veřejných zakázek zařazených do Skupiny 5. Zároveň se jednalo o práce, které neměnila celkovou povahu veřejné zakázky. Z hlediska Zákona o zadávání veřejných zakázek č. 134/2016 Sb. tyto Změny nepředstavují vznik podstatné změny závazku a dle § 222, odst. 2) se jednalo o změny dle minimis.

Údaje v Kč bez DPH.

Cena navrhovaných Změn záporných	Cena navrhovaných Změn kladných	Cena navrhovaných Změn záporných a Změn kladných celkem	Součet absolutních hodnot Změn kladných a Změn záporných
-1 365 035,97	0,00	-1 365 035,97	1 365 035,97

Podpis vyjadřuje souhlas se Změnou:

Zhotovitel (vedoucí střediska): Skanska a.s.	Jméno	Ing. Lukáš Radil	datum	2.8.2021	podpis
Projektant (autorský dozor): ONEGAST, spol. s r.o.	Jméno	Ing. Petr Pešťál	datum	9.8.2021	podpis
Stavební dozor: SUDOP PRAHA a.s.	Jméno	Ing. Jan Sedláček	datum	4.8.2021	podpis
Supervize (Regionální dotační kancelář)	Jméno	Ing. Věclav Chytil	datum		podpis
Zástupce Objednavatele: Středočeský kraj Krajská správa a údržba silnic Středočeského kraje, p.o.	Jméno	Ing. Jan Lichtnegar	datum		podpis

Objednatel a Zhotovitel se dohodli, že u tohoto SO/PS, který je součástí uvedené Stavby, budou provedeny Změny, jež jsou podrobně popsány, zdůvodněny a v této dokumentaci této Změny. Smluvní strany shodně prohlašují, že Změny dle tohoto Změnového listu nejsou zlepšením dle čl. 13.2 Smluvních podmínek. Tento Změnový list představuje dodatek Smlouvy. Smlouva se mění v rozsahu upraveném v tomto Změnovém listu. V ostatním zůstávají práva a povinnosti Objednavatele a Zhotovitele sjednané ve Smlouvě nedotčeny. Na důkaz toho připojují příslušné osoby oprávněné jednat jménem nebo v zastoupení Objednavatele a Zhotovitele své podpisy.

Objednatel (Oprávněná osoba Objednavatele)	Jméno	LIBOR KESÁK	datum		podpis
Zhotovitel	Jméno	Ing. Lukáš Radil	datum	2.8.2021	podpis

Číslo par...

ZÁPIS

o projednání ocenění soupisu prací a ceny stavebního objektu/provozního souboru (SO/PS)
pro všechny skupiny - pro ZBV číslo: 3

Název Stavby: 1822-1 Silnice II/106 Hranice okresu Benešov – Chrást nad Sázavou, rekonstrukce
Číslo SO/PS / číslo Změny SO/PS: 121/1
Název stavebního objektu/provozního souboru (SO/PS): SO 121 - Silnice II/106 v km 16,360-16,425

Údaje v Kč bez DPH

Cena SO/PS dle Smlouvy
1 - zadat
1 365 035,97

Poznámka: Cenu všech Změn záporných v předchozích Změnách na SO/PS a cenu navrhovaných Změn záporných na SO/PS je nutno zadávat se znaménkem mínus (-).

Cena SO/PS v předchozích ZBV:

Údaje v Kč bez DPH

	Cena všech Změn záporných v předchozích Změnách na SO/PS	Cena všech Změn kladných v předchozích Změnách na SO/PS	Cena SO/PS po všech předchozích Změnách	Rozdíl ceny SO/PS po všech předchozích Změnách a ve Smlouvě
2	3 - zadat	4 - zadat	5=1+3+4	6=5-1
stavební/montážní práce	0,00	0,00	1 365 035,97	0,00

Cena SO/PS v této ZBV a po této ZBV:

Údaje v Kč bez DPH

	Cena navrhovaných Změn záporných na SO/PS	Cena navrhovaných Změn kladných na SO/PS	Cena všech Změn kladných na SO/PS (předchozích a navrhovaných)	Cena všech Změn kladných na SO/PS k ceně SO/PS dle Smlouvy v %
7	8 - zadat	9 - zadat	10=4+9	11=10/1
stavební/montážní práce	-1 365 035,97	0,00	0,00	-100,00%

Cena SO/PS po této ZBV:

Údaje v Kč bez DPH

	Cena všech Změn záporných na SO/PS (předchozích a navrhovaných)	Cena SO/PS po této Změně	Rozdíl ceny SO/PS po této Změně oproti ceně SO/PS dle Smlouvy	Rozdíl ceny SO/PS po této Změně oproti ceně SO/PS dle Smlouvy v %
12	13=3+8	14=1+13+10	15=14-1	16=15/1
stavební/montážní práce	-1 365 035,97	0,00	-1 365 035,97	-100,00%

Vyjádření (souhlasím x nesouhlasím), jméno, datum, podpis

Zhotovitel (vedoucí střediska):

Skanska a.s.

souhlasím Ing. Lukáš Raš

2.8.2021

Projektant (autorský dozor):

ONEGAST spol. s r.o.

souhlasím Ing. Petr Peš

5.8.2021

Stavební dozor:

SUDOP PRAHA a.s.

souhlasím Ing. Jan Sedlá

4.8.2021

Zástupce Objednatele:

Středočeský kraj - Krajská

správa a údržba silnic

Středočeského kraje, p.o.

Zaměstnanec KSUS

odpovědný za cenové

projednání Změny

souhlasím Ing. Jan Fidle

5.8.21

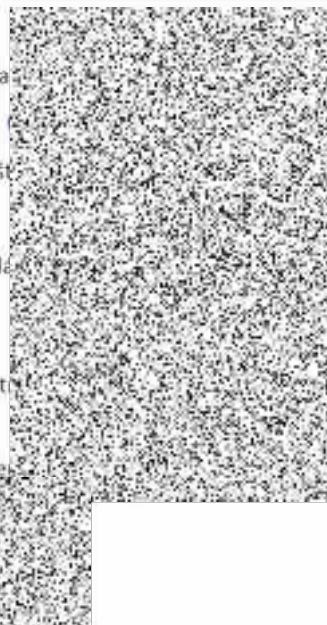

Rozpis scénéri Změn poletek - ZBV č.3

Evidenční číslo a název stavby: 1822-1 Sázava 1/106 Franze okresu Benátek – Dvůr nad Sázavou, rekonstrukce										ZMĚNA SOUPISU PRACÍ (SO/PS)					
Číslo a název SO/PS: SO 121 - Sázava 1/106 v km 26,360-18,425										SO 121/1					
Číslo a název SO/PS: SO 121 - Sázava 1/106 v km 26,360-18,425										Celkem					
Nr. Č. jst	Nr. Stavby	Název položky	Prk.	Množství ve Stavbě	Množství ve Změně	Množství nově	Cena za m.j. v Kč	Cena celkem ve Stavbě v Kč	Cena celkem ve Změně v Kč	Průběh výměny v Kč	Průběh výměny v Kč	Cena celkem ve Stavbě v Kč	Průběh výměny v Kč	Průběh výměny v Kč	
1	2	3	4	5	6	7	8	9	10	11	12	13	14	15	
D	0	Všeobecné konstrukce a práce													
1	0	114114.4	POPLATKY ZA VEŠKOVÁNÍ	1	0,00	0,00	800,00	800,00	0,00	0,00	0,00	0,00	0,00	-800,00	
1	0	114114.8	POPLATKY ZA VEŠKOVÁNÍ	1	0,00	0,00	800,00	800,00	0,00	0,00	0,00	0,00	0,00	-800,00	
D	0	Dělní práce													
2	0	11133.4	PRÍZEMNÍ ZPEVNĚNÍ PLOCH ASFALTOVÝM, ŠÍŘKOU DO 5000	M3	12,30	0,00	12,30	12,30	0,00	0,00	12,30	0,00	0,00	-12,30	
4	0	11133.8	PRÍZEMNÍ ZPEVNĚNÍ PLOCH ASFALTOVÝM, ŠÍŘKOU DO 2000	M3	140,97	0,00	140,97	140,97	0,00	0,00	140,97	0,00	0,00	-140,97	
7	0	12439	VYKOPÁVÁNÍ J. ZEMNÍK. A BRÁD. V 1. ÚROVŇI DO 500	M3	12,30	0,00	12,30	12,30	0,00	0,00	12,30	0,00	0,00	-12,30	
8	0	12021	ČIŠTĚNÍ PLOCH DO HĺBK. DO 0,5 METERU	M	21,00	0,00	21,00	21,00	0,00	0,00	21,00	0,00	0,00	-21,00	
7	0	12958	ČIŠTĚNÍ PLOCH DO HĺBK. DO 0,5 METERU	M	32,00	0,00	32,00	32,00	0,00	0,00	32,00	0,00	0,00	-32,00	
8	0	12448	ZEMNÍ VRÁTKY A DOPLŇOVÁNÍ VE ŠTĚPNĚNÍ	M3	12,30	0,00	12,30	12,30	0,00	0,00	12,30	0,00	0,00	-12,30	
9	0	12988	ZEMNÍ VRÁTKY A DOPLŇOVÁNÍ VE ŠTĚPNĚNÍ	M3	12,30	0,00	12,30	12,30	0,00	0,00	12,30	0,00	0,00	-12,30	
D	0	Komunikace													
10	0	12223	UKLONĚNÉ POKRYTÍ Z EMALIZ. DO 0,05000	M2	1,138,24	0,00	1,138,24	1,138,24	0,00	0,00	1,138,24	0,00	0,00	-1,138,24	
11	0	12223	UKLONĚNÉ POKRYTÍ Z EMALIZ. DO 0,05000	M2	1,138,24	0,00	1,138,24	1,138,24	0,00	0,00	1,138,24	0,00	0,00	-1,138,24	
12	0	12404	ASALTOVÝ BETON PRO OBKLAŠŤOVÁNÍ KOLEM TR. 150, 200MM	M2	1,302,00	0,00	1,302,00	1,302,00	0,00	0,00	1,302,00	0,00	0,00	-1,302,00	
13	0	12406	ASALTOVÝ BETON PRO OBKLAŠŤOVÁNÍ KOLEM TR. 150, 200MM	M2	1,302,00	0,00	1,302,00	1,302,00	0,00	0,00	1,302,00	0,00	0,00	-1,302,00	
D	0	Okapní konstrukce a práce													
14	0	10111	DOPRAVA BRÁD. ZÁKLADNÍ VEŠKOVÁNÍ OKAP. TR. 150, 200MM A MONTÁŽ	M3	12,30	0,00	12,30	12,30	0,00	0,00	12,30	0,00	0,00	-12,30	
15	0	10111	DOPRAVA BRÁD. ZÁKLADNÍ VEŠKOVÁNÍ OKAP. TR. 150, 200MM A MONTÁŽ	M3	8,30	0,00	8,30	8,30	0,00	0,00	8,30	0,00	0,00	-8,30	
16	0	10111	DOPRAVA BRÁD. ZÁKLADNÍ VEŠKOVÁNÍ OKAP. TR. 150, 200MM A MONTÁŽ	M3	8,30	0,00	8,30	8,30	0,00	0,00	8,30	0,00	0,00	-8,30	
17	0	10111	DOPRAVA BRÁD. ZÁKLADNÍ VEŠKOVÁNÍ OKAP. TR. 150, 200MM A MONTÁŽ	M3	8,30	0,00	8,30	8,30	0,00	0,00	8,30	0,00	0,00	-8,30	
18	0	10111	DOPRAVA BRÁD. ZÁKLADNÍ VEŠKOVÁNÍ OKAP. TR. 150, 200MM A MONTÁŽ	M3	8,30	0,00	8,30	8,30	0,00	0,00	8,30	0,00	0,00	-8,30	
19	0	10111	DOPRAVA BRÁD. ZÁKLADNÍ VEŠKOVÁNÍ OKAP. TR. 150, 200MM A MONTÁŽ	M3	8,30	0,00	8,30	8,30	0,00	0,00	8,30	0,00	0,00	-8,30	
20	0	10111	DOPRAVA BRÁD. ZÁKLADNÍ VEŠKOVÁNÍ OKAP. TR. 150, 200MM A MONTÁŽ	M3	8,30	0,00	8,30	8,30	0,00	0,00	8,30	0,00	0,00	-8,30	
21	0	10111	DOPRAVA BRÁD. ZÁKLADNÍ VEŠKOVÁNÍ OKAP. TR. 150, 200MM A MONTÁŽ	M3	8,30	0,00	8,30	8,30	0,00	0,00	8,30	0,00	0,00	-8,30	
22	0	10111	DOPRAVA BRÁD. ZÁKLADNÍ VEŠKOVÁNÍ OKAP. TR. 150, 200MM A MONTÁŽ	M3	8,30	0,00	8,30	8,30	0,00	0,00	8,30	0,00	0,00	-8,30	
23	0	10111	DOPRAVA BRÁD. ZÁKLADNÍ VEŠKOVÁNÍ OKAP. TR. 150, 200MM A MONTÁŽ	M3	8,30	0,00	8,30	8,30	0,00	0,00	8,30	0,00	0,00	-8,30	
24	0	10111	DOPRAVA BRÁD. ZÁKLADNÍ VEŠKOVÁNÍ OKAP. TR. 150, 200MM A MONTÁŽ	M3	8,30	0,00	8,30	8,30	0,00	0,00	8,30	0,00	0,00	-8,30	
25	0	10111	DOPRAVA BRÁD. ZÁKLADNÍ VEŠKOVÁNÍ OKAP. TR. 150, 200MM A MONTÁŽ	M3	8,30	0,00	8,30	8,30	0,00	0,00	8,30	0,00	0,00	-8,30	
26	0	10111	DOPRAVA BRÁD. ZÁKLADNÍ VEŠKOVÁNÍ OKAP. TR. 150, 200MM A MONTÁŽ	M3	8,30	0,00	8,30	8,30	0,00	0,00	8,30	0,00	0,00	-8,30	
								Celkem:							

Odpovědný inženýr: Ing. Lukáš Štefánek

Podpis: 

Ing. Lukáš Štefánek

Datum: 2.8.2027



Odpovědný inženýr: Ing. Lukáš Štefánek

Podpis: 



Datum: 4.8.2027

PREHLED ZÁRAZENÍ ZMĚN DO SKUPIN

Název a evidenční číslo Stavby: **SO 121 - Silnice II/106 v km 16,360-16,425**

1	Přijaté smluvní částka bez rezervy a DPH	108 787 925,86
2=1+19+20	Aktuální smluvní částka (cena stavby)	111 239 907,78
	Aktuální smluvní částka (cena stavby) včetně DPH	134 600 288,41
3=(2/1)*100	Procento změny Přijaté smluvní částky	102,25%
4=(25/1)*100	Sledování vyhrazených změn (Skupina 1)	0,00%
5=(26/1)*100	Sledování zámeny položek (Skupina 2)	0,00%
40=(19/1)*100	Sledování limitu 15 % pro podstatnou změnu pro Změny záporné dle § 14, odst. (5), písm. b)	-2,39%

6=22+36	Suma Změn kladných a Změn záporných Skupiny 3 a Skupiny 4	3 817 017,89
7=6/1*100	Sledování limitu 30 % - součet Skupiny 3 a Skupiny 4	3,51%
8=1*0,3	Zákonný limit 30 % pro Skupinu 3 a Skupinu 4	32 636 377,76

9=(32A/1)*100	Sledování limitu 50 % Skupina 3	5,79%
10=(36A/1)*100	Sledování limitu 50 % Skupina 4	0,00%
10A=32A+36A	Suma absolutních hodnot Změn kladných a Změn záporných pro Skupinu 3 a Skupinu 4	6 293 441,19
11=1*0,5	Zákonný limit 50 % pro Skupinu 3 a Skupinu 4	54 393 962,93

12=(1)*0,15	Limit	16 318 188,88
13=(39/1)	Sledování limitu (15%)	1,25%
14=(ABS(37)+38)	Hodnota skupiny 5	1 365 035,97

SO	ZBV č.	Název SO/PS / předmět Změny	Změny záporné (žadávat se znaménkem minus)	Změny kladné	Hodnota ZBV	- 1 - Vyhrazené změny (Doměrky) (dle §100 zákona č.			- 2 - Záměna položek (dle §222 odst. (7) zákona č.			- 3 - Změny nepředvidané (dle §222 odst. (6) zákona č. 134/2016 Sb.)			- 4 - Změny nezbytné (dle §222 odst. (5) zákona č. 134/2016 Sb.)			- 5 - Změny de minimis				
						Změny záporné (žadávat se znaménkem minus)	Změny kladné	Suma Změn záporných a Změn kladných	Změny záporné (žadávat se znaménkem minus)	Změny kladné	Suma Změn záporných a Změn kladných	Změny záporné (žadávat se znaménkem minus)	Změny kladné	Suma absolutních hodnot Změn kladných a Změn záporných	Změny záporné (žadávat se znaménkem minus)	Změny kladné	Suma Změn záporných a Změn kladných	Suma absolutních hodnot Změn kladných a Změn záporných	Změny záporné (žadávat se znaménkem minus)	Změny kladné	limit 15 %	
16	17	18	19=23+26+25+33	20=24+27+30+34+37+39	21=19+20	23	24	25=23+24	26	27	28=26+27	29	30	32=29+30	32A=ABS(29)+30	33	34	36=33+34	36A=ABS(33)+34	37	38	39=ABS(37)+38
		SO 121 - Silnice II/106 v km 16,360-16,425	-2 603 247,62	5 056 229,54	2 451 981,92	0,00	0,00	0,00	0,00	0,00	0,00	-1 238 211,65	5 056 229,54	3 817 017,89	6 293 441,19	0,00	0,00	0,00	0,00	-1 365 035,97	0,00	1 365 035,97
120	1	Odklizení asfaltu kraje po fráze pro sámo	-1 238 211,65	2 929 457,70	1 691 246,05	0,00	0,00	0,00	0,00	0,00	0,00	-1 238 211,65	2 929 457,70	1 691 246,05	4 167 669,35	0,00	0,00	0,00	0,00	0,00	0,00	0,00
122	2	Zabezpečení vodovodu během výstavby - příslužky pro SO 201 a SO 203	0,00	2 125 771,84	2 125 771,84	0,00	0,00	0,00	0,00	0,00	0,00	0,00	2 125 771,84	2 125 771,84	2 125 771,84	0,00	0,00	0,00	0,00	0,00	0,00	0,00
121	3	SO 121 - Silnice II/106 v km 16,360-16,425	-1 365 035,97	0,00	-1 365 035,97	0,00	0,00	0,00	0,00	0,00	0,00	0,00	0,00	0,00	0,00	0,00	0,00	0,00	0,00	-1 365 035,97	0,00	1 365 035,97

Poznámka: Formulář má informativní charakter a zobrazuje stav k datu předložení Změnového listu.

Přehled dalších dokladů

Číslo ZBV:	3
Název a evidenční číslo stavby:	1822-I Silnice II/106 Hranice okresu Benešov – Chrást nad Sázavou, rekonstrukce
Název stavebního objektu / provozního souboru (SO/PS):	Číslo a název SO/PS: SO 121 - Silnice II/106 v km 16,360-16,425
Číslo SO/PS / číslo změny SO/PS:	121/1

Doklad	Součást dokumentace ZBV	
	ANO (počet listů)	NE - Uloženo
07 - Změnový soupis prací	1	
08 - Souhlas AD se změnou	1	
09 - Souhlas TDS se změnou	1	
10 - Souhlas objednavatele se změnou	1	
Počet listů celkem	4	

Nápis ocenění Změn položek - ZBV č.3										ZMĚNA SOUPISU PRACÍ (SO/PS)					
Evidenční číslo a název stavby: 1822-1 Šance u/106 hranice okresu Benešov – Chrast nad Sázavou, rekonstrukce										SO 121/1					
Číslo a název SO/PS: SO 121 - Šance u/106 v km 16,360-16,425										Celkem					
										SO 121/1					
										Celkem					
№	Č. pól	Nápis položky	Nápis jednotky	Množství	Množství ve Smlouvě	Množství ve Změně	Množství v ceně	Cena za m.j. v Kč	Celková cena v Kč	Celková cena v Kč	Změna objemu v Kč	Změna objemu v Kč	Celková cena v Kč	Relativní změna v Kč	Podíl celkové ceny
1	2	3	4	5	6	7	8	9	10	11	12	13	14	15	16
	D	0	Všeobecné konstrukce a práce							83 286,74	-83 286,74	0,00	0,00	-83 286,74	-100%
1	K	01400 A	POPLATEK ZA SMLOUVU	1	28,79	0,00	28,79	308,00	308,00	0,00	0,00	0,00	0,00	-308,00	-100%
2	K	01400 B	POPLATEK ZA SMLOUVU	1	254,93	0,00	254,93	207,00	207,00	0,00	0,00	0,00	0,00	-207,00	-100%
	D	1	Zemní práce							184 568,19	-184 568,19	0,00	0,00	-184 568,19	-100%
3	K	11174	ODSUŠENÍ ZEMNĚNÝCH PLOCH ASALTOVÝMI, ODVOD DO SMM	M3	12,30	0,00	12,30	5,00,00	61,50,00	0,00	0,00	0,00	0,00	-61,50,00	-100%
4	K	11178	VYŠLOVENÍ ZEMNĚNÝCH PLOCH ASALTOVÝMI, ODVOD DO SMM	M3	149,87	0,00	149,87	1,147,00	171,018,00	0,00	0,00	0,00	0,00	-171,018,00	-100%
5	K	12574	VYŠLOVENÍ ZE ZEMNĚNÝCH PLOCH TR. L. ODVOD DO SMM	M3	12,30	0,00	12,30	1,00,00	12,30,00	0,00	0,00	0,00	0,00	-12,30,00	-100%
6	K	12911	ČISTĚNÍ PŘEKOPŮ DO KANALIZACE DO S. PŘEMĚN	M	21,00	0,00	21,00	90,00	1,890,00	0,00	0,00	0,00	0,00	-1,890,00	-100%
7	K	12998	ČISTĚNÍ POKRYVŮ DO S. PŘEMĚN	M	11,00	0,00	11,00	598,00	6,578,00	0,00	0,00	0,00	0,00	-6,578,00	-100%
8	K	17110	STŘEŠNÍ PRÁCE A DOVEDENÍ SE ZHROTNĚNÍM	M3	11,00	0,00	11,00	448,00	4,928,00	0,00	0,00	0,00	0,00	-4,928,00	-100%
9	K	17380	STŘEŠNÍ PRÁCE A DOVEDENÍ Z NAKLÍPOZEMNÍCH MASTRABŮ	M3	9,00	0,00	9,00	583,00	5,247,00	0,00	0,00	0,00	0,00	-5,247,00	-100%
	D	3	Stavba							301 134,04	-301 134,04	0,00	0,00	-301 134,04	-100%
10	K	52211	VYŠLOVENÍ POKRYVŮ Z POKRYVŮ DO S. PŘEMĚN	M3	1 128,04	0,00	1 128,04	16,00	17,968,64	0,00	0,00	0,00	0,00	-17,968,64	-100%
11	K	52213	VYŠLOVENÍ POKRYVŮ Z POKRYVŮ DO S. PŘEMĚN	M3	1 254,28	0,00	1 254,28	15,00	18,814,20	0,00	0,00	0,00	0,00	-18,814,20	-100%
12	K	574434	ASALTOVÁNÍ KANALIZACE PŘEDVÝŠKOVÝMI KANALIZACEMI	M3	1 352,20	0,00	1 352,20	148,00	199 144,00	0,00	0,00	0,00	0,00	-199 144,00	-100%
13	K	574435	ASALTOVÁNÍ KANALIZACE PŘEDVÝŠKOVÝMI KANALIZACEMI	M3	1 234,51	0,00	1 234,51	232,00	286 406,00	0,00	0,00	0,00	0,00	-286 406,00	-100%
	D	8	Dotazy na změny a práce							496 077,00	-496 077,00	0,00	0,00	-496 077,00	-100%
14	K	91411	DOPRAVA ZNAČEK ZKALDENÍ VELOKOSTI VELOKOSTI TR. 2. DODÁNKA A MONTÁŽ	M3	12,00	0,00	12,00	1 730,00	20 760,00	0,00	0,00	0,00	0,00	-20 760,00	-100%
15	K	91413	DOPRAVA ZNAČEK ZKALDENÍ VELOKOSTI VELOKOSTI TR. 2. DODÁNKA A MONTÁŽ	M3	8,00	0,00	8,00	1 120,00	8 960,00	0,00	0,00	0,00	0,00	-8 960,00	-100%
16	K	91415	DOPRAVA ZNAČEK VELOKOSTI VELOKOSTI TR. 2. DODÁNKA A MONTÁŽ	M3	20,00	0,00	20,00	4 190,00	83 800,00	0,00	0,00	0,00	0,00	-83 800,00	-100%
17	K	91417	DOPRAVA ZNAČEK VELOKOSTI VELOKOSTI TR. 2. DODÁNKA A MONTÁŽ	M3	8,00	0,00	8,00	1 460,00	11 680,00	0,00	0,00	0,00	0,00	-11 680,00	-100%
18	K	91419	DOPRAVA ZNAČEK VELOKOSTI VELOKOSTI TR. 2. DODÁNKA A MONTÁŽ	M3	8,00	0,00	8,00	720,00	5 760,00	0,00	0,00	0,00	0,00	-5 760,00	-100%
19	K	91421	DOPRAVA ZNAČEK VELOKOSTI VELOKOSTI TR. 2. DODÁNKA A MONTÁŽ	M3	8,00	0,00	8,00	38 940,00	311 520,00	0,00	0,00	0,00	0,00	-311 520,00	-100%
20	K	91511	DOPRAVA ZNAČEK VELOKOSTI VELOKOSTI TR. 2. DODÁNKA A MONTÁŽ	M3	113,00	0,00	113,00	2 727,00	3 081,00	0,00	0,00	0,00	0,00	-3 081,00	-100%
21	K	91513	DOPRAVA ZNAČEK VELOKOSTI VELOKOSTI TR. 2. DODÁNKA A MONTÁŽ	M3	113,00	0,00	113,00	2 050,00	2 316,00	0,00	0,00	0,00	0,00	-2 316,00	-100%
22	K	91611	DOPRAVA ZNAČEK VELOKOSTI VELOKOSTI TR. 2. DODÁNKA A MONTÁŽ	M3	16,00	0,00	16,00	6 180,00	98 880,00	0,00	0,00	0,00	0,00	-98 880,00	-100%
23	K	91613	DOPRAVA ZNAČEK VELOKOSTI VELOKOSTI TR. 2. DODÁNKA A MONTÁŽ	M3	9,00	0,00	9,00	10 213,00	91 917,00	0,00	0,00	0,00	0,00	-91 917,00	-100%
24	K	91711	DOPRAVA ZNAČEK VELOKOSTI VELOKOSTI TR. 2. DODÁNKA A MONTÁŽ	M3	89,00	0,00	89,00	8 720,00	776 080,00	0,00	0,00	0,00	0,00	-776 080,00	-100%
25	K	91811	DOPRAVA ZNAČEK VELOKOSTI VELOKOSTI TR. 2. DODÁNKA A MONTÁŽ	M3	29,00	0,00	29,00	89,00	2 591,00	0,00	0,00	0,00	0,00	-2 591,00	-100%
26	K	91900	ČISTĚNÍ MĚŘIČŮ ZNAČEK VELOKOSTI	M3	1 000,00	0,00	1 000,00	0,00	0,00	0,00	0,00	0,00	0,00	0,00	0,00
									Celkem	1 368 000,07	-1 368 000,07	0,00	0,00	-1 368 000,07	-100%

Pro: Podpis: Jan Mareš

Datum:

Podpis:

Pro: Podpis: Ing. Jan Sedláček

Datum:

Podpis:

II/106 Hranice okresu Benešov – Chrást nad Sázavou, rekonstrukce

Vyjádření autorského dozoru ke změnám během výstavby

Vypuštění SO 121:

Autorský dozor souhlasí s kompletním vypuštěním SO 121 v km 16,3160-16,424.

V místě SO 121 je připravovaná nová okružní křižovatka silnic II/106 x III/1065 x III/1066. Bude se jednat o jednopruhovou okružní křižovatku s vnějším průměrem 28 m, šířka okružního jízdního pásu bude 6,2 m, šířka pojezdného prostence bude 2,1 m. Na všech vjezdech budou osazeny střední dělicí ostrůvky.

Nerealizací SO 121 dojde k logickému provázání staveb.

Ing. Petr Pešta



 Muchova 9 / 223, 160 00 Praha 6
IČ: 26080273 DIČ: CZ26080273



VÁŠ DOPIS ZNAČKY:
ZE DNE:

NAŠE ZNAČKA: II-106/2021/210

VYŘIZUJE: Ing. Jan Sedláček

TEL.:

FAX:

E-MAIL:

IDDS:

MÍSTO / DATUM: V Praze 7.6.2021

PRAGOPROJEKT a.s.
Středisko technické asistence
K Ryšánce 1668/16, 147 54 Praha 2

**Věc : „II/106 hranice okresu Benešov – Chrást nad Sázavou, rekonstrukce“, vyjádření
technického dozoru stavby k předloženému ZBV č.3**

Souhlasím s vypuštěním celého stavebního objektu SO 121 – silnice II/106 v km 16,316 až 16,424 z původně zasmělněného rozsahu prací. Vypuštěním tohoto stavebního objektu nedojde k nárůstu výrobních nákladů.

S pozdravem

Ing. Jan Sedláček

Technický dozor stavby



Vyřizuje telefon
Jan Zákostelský Dis. 601 159 694

Říčaný
01. 06. 2021

**Věc: Žádost o vypuštění stavebního objektu SO 121 Silnice II/106 v km 16,3160-16,424
„II/106 hranice okresu Benešov – Chrást nad Sázavou, rekonstrukce“**

Krajská správa a údržba silnic Středočeského kraje, p. o. v rámci akce „**II/106 hranice okresu Benešov – Chrást nad Sázavou, rekonstrukce**“ tímto žádá o vypuštění stavebního objektu SO 121 – Silnice II/106 v km 16,3160 – 16,424 a to z důvodu, že v době zpracování PD bylo uvažováno s vybudováním provizorní okružní křižovatky, na kterou by následně navázala přestavba na stálou okružní křižovatku, tato stavba bude realizována jako samostatná investiční akce.



Ing. Jan Fidler
Vedoucí investic