



Základní škola a Mateřská škola Tupolevova
Dobratická 525
Praha 9 – Letňany, 199 00
IČO: 60445939, 
Email: 

Objednávka č. 17/2021

| | | | |
|-----------------|---|-----------------|--------------------------------|
| Komu: | Profi-tisk group s.r.o. | Od koho: | Mgr. Daniel Vysloužil, ředitel |
| Adresa: | Chválkovická 223/5, 779 00 Olomouc - Chválkovice | | |
| Telefon: |  | Datum: | 24.08.2021 |
| Předmět: | Balíčky sešitů | Kopie: | 1 |

Objednáváme u Vás balíčky školních sešitů pro žáky za konečnou cenu 63.283,96 Kč včetně balení, DPH a náhradního plnění (viz přiložená cenová nabídka).

Termín realizace: do 01/09/2021



S pozdravem

Mgr. Daniel Vysloužil ředitel školy

| | | | |
|--|--|--|--|
| Profi-tisk group s.r.o. IČ 26868954 DIČ CZ26868954 | | Vaše objednávka Naše objednávka | |
| Základní škola a Mateřská škola Tupolevova Dobratická 525 19900 Praha - Letňany | | IČ 60445939 DIČ | |
| Místo určení | |  | |

| Kód | Název položky | Množství | %DPH | Prod. cena / mj | pc s DPH | Celkem | Celkem s DPH |
|------------|--|----------|------|-----------------|----------|--------|--------------|
| 1745 | Školní sešit 420 bezdřevý, čistý | 173 | 21 | | | | 1 200,55 |
| 1769 | Školní sešit 511 bezdřevý, linka 20 mm | 96 | 21 | | | | 304,51 |
| 1761 | Školní sešit 512 bezdřevý, linka 16 mm | 277 | 21 | | | | 878,65 |
| 1762 | Školní sešit 513 bezdřevý, linka 12 mm | 192 | 21 | | | | 609,03 |
| 1720 | Školní sešit 644 bezdřevý, linka | 181 | 21 | | | | 733,49 |
| 1744 | Školní sešit 5110 bezdřevý, čtvereček 10 x 10 mm | 222 | 21 | | | | 704,19 |
| 1723 | Školní sešit 523 bezdřevý, linka 12 mm, SMALJLÍK | 1 875 | 21 | | | | 6 894,28 |
| 1724 | Školní sešit 540 bezdřevý, čistý | 412 | 21 | | | | 2 251,02 |
| 2131500003 | Sešit 423, čtenářský deník, linka 201 | 162 | 21 | | | | 1 761,83 |
| 2134800003 | Školní sešit, notový, 16 listů | 214 | 21 | | | | 2 199,90 |
| 1746 | Školní sešit 440 bezdřevý, čistý | 617 | 21 | | | | 6 798,04 |
| 1461 | Sešit na slovička A5 | 166 | 21 | | | | 1 777,39 |
| 1748 | Školní sešit 424 bezdřevý, linka | 600 | 21 | | | | 4 163,76 |
| 1721 | Školní sešit 520 bezdřevý, čistý | 1 112 | 21 | | | | 3 800,82 |
| 1725 | Školní sešit 544 bezdřevý, linka | 1 542 | 21 | | | | 8 424,92 |
| 1722 | Školní sešit 524 bezdřevý, linka | 2 285 | 21 | | | | 7 810,15 |
| 1749 | Školní sešit 444 bezdřevý, linka | 917 | 21 | | | | 10 103,41 |
| 1757 | Školní sešit 560 bezdřevý, čistý | 355 | 21 | | | | 2 868,02 |

DL: 1V7016076, 1V7016077, 1V7016078, 1V7016081, 1V7016085, 1V7016086, 1V7016088, 1V7016090, 1V7016091

63 283,96 Kč

Ve měně

63 283,96 CZK

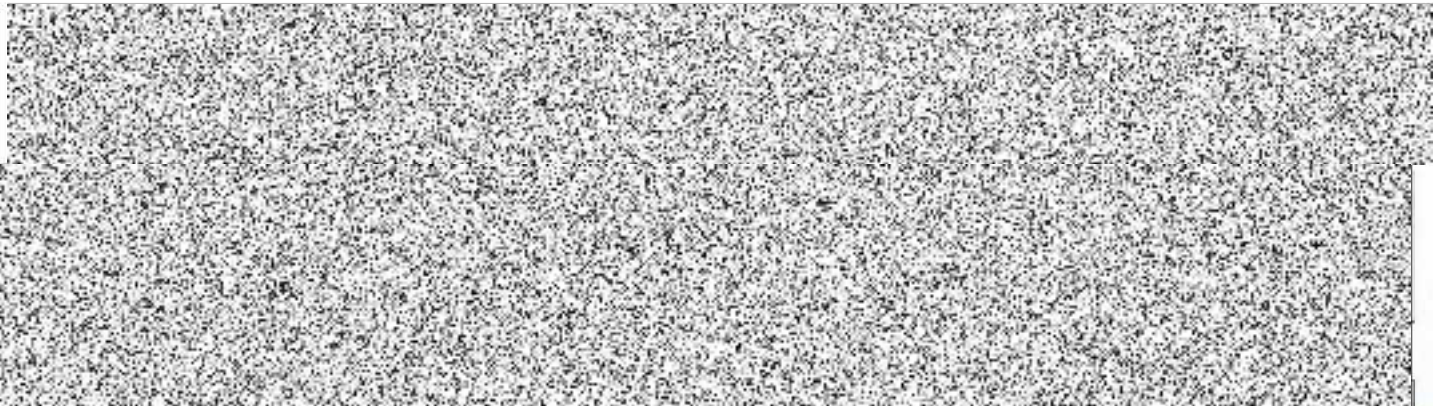

| | Příjmy | Úhrady | Úhrady | Úhrady | Úhrady | Úhrady | Úhrady |
|---------|----------|----------|----------|----------|----------|----------|----------|
| 12/2012 | 1 200,00 | 1 200,00 | 1 200,00 | 1 200,00 | 1 200,00 | 1 200,00 | 1 200,00 |
| 1/2013 | 1 200,00 | 1 200,00 | 1 200,00 | 1 200,00 | 1 200,00 | 1 200,00 | 1 200,00 |
| 2/2013 | 1 200,00 | 1 200,00 | 1 200,00 | 1 200,00 | 1 200,00 | 1 200,00 | 1 200,00 |
| 3/2013 | 1 200,00 | 1 200,00 | 1 200,00 | 1 200,00 | 1 200,00 | 1 200,00 | 1 200,00 |
| 4/2013 | 1 200,00 | 1 200,00 | 1 200,00 | 1 200,00 | 1 200,00 | 1 200,00 | 1 200,00 |
| 5/2013 | 1 200,00 | 1 200,00 | 1 200,00 | 1 200,00 | 1 200,00 | 1 200,00 | 1 200,00 |
| 6/2013 | 1 200,00 | 1 200,00 | 1 200,00 | 1 200,00 | 1 200,00 | 1 200,00 | 1 200,00 |
| 7/2013 | 1 200,00 | 1 200,00 | 1 200,00 | 1 200,00 | 1 200,00 | 1 200,00 | 1 200,00 |
| 8/2013 | 1 200,00 | 1 200,00 | 1 200,00 | 1 200,00 | 1 200,00 | 1 200,00 | 1 200,00 |
| 9/2013 | 1 200,00 | 1 200,00 | 1 200,00 | 1 200,00 | 1 200,00 | 1 200,00 | 1 200,00 |
| 10/2013 | 1 200,00 | 1 200,00 | 1 200,00 | 1 200,00 | 1 200,00 | 1 200,00 | 1 200,00 |
| 11/2013 | 1 200,00 | 1 200,00 | 1 200,00 | 1 200,00 | 1 200,00 | 1 200,00 | 1 200,00 |
| 12/2013 | 1 200,00 | 1 200,00 | 1 200,00 | 1 200,00 | 1 200,00 | 1 200,00 | 1 200,00 |
| 1/2014 | 1 200,00 | 1 200,00 | 1 200,00 | 1 200,00 | 1 200,00 | 1 200,00 | 1 200,00 |
| 2/2014 | 1 200,00 | 1 200,00 | 1 200,00 | 1 200,00 | 1 200,00 | 1 200,00 | 1 200,00 |
| 3/2014 | 1 200,00 | 1 200,00 | 1 200,00 | 1 200,00 | 1 200,00 | 1 200,00 | 1 200,00 |
| 4/2014 | 1 200,00 | 1 200,00 | 1 200,00 | 1 200,00 | 1 200,00 | 1 200,00 | 1 200,00 |
| 5/2014 | 1 200,00 | 1 200,00 | 1 200,00 | 1 200,00 | 1 200,00 | 1 200,00 | 1 200,00 |
| 6/2014 | 1 200,00 | 1 200,00 | 1 200,00 | 1 200,00 | 1 200,00 | 1 200,00 | 1 200,00 |
| 7/2014 | 1 200,00 | 1 200,00 | 1 200,00 | 1 200,00 | 1 200,00 | 1 200,00 | 1 200,00 |
| 8/2014 | 1 200,00 | 1 200,00 | 1 200,00 | 1 200,00 | 1 200,00 | 1 200,00 | 1 200,00 |