

GasNet

**SMLOUVA****o zřízení věcného břemene**

uzavřená v souladu s ustanovením § 59 zákona č. 458/2000 Sb., o podmínkách podnikání a o výkonu státní správy v energetických odvětvích a o změně některých zákonů (energetický zákon), ve znění pozdějších předpisů a v souladu s ustanoveními § 1257 - 1266 a 1299 - 1302 zákona č. 89/2012 Sb., občanský zákoník, ve znění pozdějších předpisů

**mezi smluvními stranami:**

**Statutární město Ostrava****Městský obvod Radvanice a Bartovice**

Sídlo: Těšínská 87/281, 71600 Ostrava Radvanice  
IČO: 00845451  
DIČ: CZ00845451  
Zastoupena: Bc. Martinou Stankušovou, místostarostkou  
Bankovní spojení: Komerční banka a.s.  
Číslo účtu: [REDAKCE]

dále jen „**povinný**“

a

**GasNet, s.r.o.**

Sídlo: Klíšská 940/96, Klíše, 400 01 Ústí nad Labem  
Spisová značka: C 23083 vedená u Krajského soudu v Ústí nad Labem  
IČO: 27295567  
DIČ: CZ27295567

**Zastoupena na základě plné moci společnosti****GasNet Služby, s.r.o.**

Sídlo: Plynárenská 499/1, Zábřdovice, 602 00 Brno  
Spisová značka: C 57165 vedená u Krajského soudu v Brně  
IČO: 27935311  
DIČ: CZ27935311

Zastoupena na základě plné moci:

[REDAKCE] vedoucím odboru správy nemovitého majetku  
oddělení správy nemovitého majetku – Morava sever

dále jen „**oprávněný**“

I.

- Povinný prohlašuje, že je výlučným vlastníkem pozemků parc. č. **1557**, parc. č. **3217/1**, zapsaných na LV č. 1962, pro **k.ú. Radvanice**, obec **Ostrava**, u Katastrálního úřadu pro Moravskoslezský kraj, katastrální pracoviště Ostrava (dále jen „**služebné pozemky**“).  
Povinný dále prohlašuje, že vlastnictví ke služebným pozemkům ke dni podpisu této smlouvy nepozbyl.
- Oprávněný je vlastníkem plynárenského zařízení „**REKO MS Ostrava - Radvanice 4.část Dalimilova, číslo stavby: 7700101303**“ včetně jeho součástí, příslušenství, opěrných a vytyčovacíh bodů, které je uloženo ve služebných pozemcích v celkové délce 952,9 m (dále jen „**plynárenské zařízení**“).

II.

# S 0215/2021/MBaI

1. Povinný zřizuje ke služebným pozemkům ve prospěch oprávněného věcné břemeno ve smyslu služebnosti spočívající v:
  - a) právu zřídit a provozovat na služebných pozemcích plynárenské zařízení,
  - b) právu vstupovat a vjíždět na služebné pozemky v souvislosti se zřízením, stavebními úpravami, opravami, provozováním a odstraněním plynárenského zařízení (dále jen „**věcné břemeno**“).
2. Věcné břemeno se zřizuje úplatně na dobu neurčitou.
3. Smluvní strany se dohodly na rozsahu věcného břemene 1 m na obě strany od půdorysu plynárenského zařízení.
4. Skutečná poloha plynárenského zařízení včetně rozsahu věcného břemene je stanovena a vyznačena
  - v geometrickém plánu č. plánu č. 2409-1112/2020 ze dne 05.10.2020, který vyhotovil GIS-STAVINVEX a.s., Bučinská 1733, 73541 Petřvald a potvrdil dne 08.10.2020 Katastrální úřad pro Moravskoslezský kraj, katastrální pracoviště Ostrava.
  - v geometrickém plánu č. plánu č. 2415-1112/2020 ze dne 05.10.2020, který vyhotovil GIS-STAVINVEX a.s., Bučinská 1733, 73541 Petřvald a potvrdil dne 08.10.2020 Katastrální úřad pro Moravskoslezský kraj, katastrální pracoviště Ostrava.Geometrické plány tvoří nedílnou součást této smlouvy.
5. Povinný prohlašuje, že služebné pozemky jsou bez faktických i právních vad a neexistují žádné okolnosti, které by bránily řádnému výkonu práv z věcného břemene. Oprávněný práva z věcného břemene přijímá a povinný se zavazuje jejich výkon trpět.
6. Náklady spojené s běžným udržováním služebných pozemků nese povinný.

### III.

1. Smluvní strany se dohodly na jednorázové úplatě za zřízení věcného břemene v celkové výši 691.878,- Kč včetně DPH (slovy Šestsetdevadesátjedentisícosmsetsedmdesátosm korun českých) (dále jen „**úplata**“).
2. Je-li povinný plátcem daně z přidané hodnoty a hradí-li úplatu oprávněný, slouží tato smlouva jako daňový doklad. Základ daně činí 571.800,- Kč, základní sazba daně z přidané hodnoty 21 %, vypočtená daň 120.078,- Kč. Úplata včetně daně z přidané hodnoty činí 691.878,- Kč (slovy Šestsetdevadesátjedentisícosmsetsedmdesátosm korun českých). Za datum vystavení daňového dokladu a datum zdanitelného plnění se považuje datum uzavření této smlouvy. Evidenční číslo daňového dokladu: **7700101303\_1/VB**.
3. Oprávněný se zavazuje poukázat na výše uvedený účet povinného úplatu včetně DPH nejpozději do 30 dnů ode dne, kdy mu bude od katastrálního úřadu doručeno vyrozumění o provedení zápisu vkladu věcného břemene do katastru nemovitostí.
4. Pokud k datu uskutečnění zdanitelného plnění budou u povinného naplněny podmínky ustanovení § 106a zákona č. 235/2004 Sb., o dani z přidané hodnoty, ve znění pozdějších předpisů (dále jen „**ZoDPH**“), je oprávněný oprávněn postupovat podle ustanovení § 109a ZoDPH, tj. zvláštním způsobem zajištění daně. V takovém případě je oprávněný oprávněn uhradit část svého finančního závazku, tedy část sjednané úplaty za zřízení věcného břemene, ve výši vypočtené daně z přidané hodnoty nikoliv na bankovní účet povinného, ale přímo na bankovní účet příslušného správce daně. Tímto bude finanční závazek oprávněného vůči povinnému v části vypočtené výše daně z přidané hodnoty vyrovnáný.
5. Daňový doklad musí obsahovat bankovní spojení povinného zveřejněné správcem daně způsobem umožňující dálkový přístup v registru plátců DPH ve smyslu ustanovení § 109 odst. 2 písm. c) ZoDPH.

## S 0215/2021/MBaI

Bez této náležitosti nebude daňový doklad oprávněným proplacen a povinný se zavazuje vystavit náhradní daňový doklad obsahující veškeré zákonné náležitosti, stanovené zejména v § 29 ZoDPH a uvést v něm číslo této smlouvy. Nová doba splatnosti pak začne běžet ode dne doručení náhradního daňového dokladu (faktury).

### IV.

1. Oprávněný podá návrh na zápis vkladu věcného břemene dle této smlouvy do katastru nemovitostí a ponese náklady s tím spojené.
2. Pro případ zamítnutí zápisu vkladu věcného břemene na základě této smlouvy katastrálním úřadem se smluvní strany zavazují učinit veškeré relevantní kroky k odstranění překážek provedení zápisu vkladu při zachování smyslu a účelu této smlouvy.

### V.

K ochraně plynárenského zařízení je zřízeno ochranné pásmo v rozsahu dle příslušného ustanovení energetického zákona. V tomto ochranném pásmu je zakázáno provádět činnosti, které by ve svých důsledcích ohrozily plynárenské zařízení včetně jeho příslušenství, spolehlivost a bezpečnost jeho provozu, zejména stavební činnosti, zemní práce, umísťování konstrukcí, zřizování skládek a uskladňování materiálů, není-li oprávněným stanoveno jinak.

### VI.

1. Pokud byl povinný nebo uživatel nemovité věci v důsledku výkonu práv oprávněného jako provozovatele distribuční soustavy omezen v souladu s touto smlouvou v obvyklém užívání nemovité věci nebo mu vznikla újma na majetku, má právo na přiměřenou jednorázovou náhradu. Právo na náhradu lze uplatnit u provozovatele distribuční soustavy do 2 let ode dne, kdy k omezení nebo újmě došlo, jinak právo zaniká.
2. Provozovatel distribuční soustavy je povinen co nejvíce šetřit práv vlastníků dotčených nemovitých věcí a vstup na jejich nemovitou věc jim oznámit. Po skončení prací je povinen uvést nemovitou věc do předchozího stavu, nebo není-li to možné s ohledem na povahu provedených prací, do stavu odpovídajícímu předchozímu účelu či užívání dotčené nemovité věci a oznámit tuto skutečnost vlastníku nemovité věci. Po provedení odstranění nebo okleštění stromů je povinen na svůj náklad provést likvidaci vzniklého kletu a zbytků po těžbě.

### VII.

1. Tato smlouva podléhá uveřejnění v registru smluv dle zákona číslo 340/2015 Sb., o zvláštních podmínkách účinnosti některých smluv, uveřejňování těchto smluv a o registru smluv (zákon o registru smluv), ve znění pozdějších předpisů (dále jen „zákon o registru smluv“).
2. Smlouvu bez zbytečného odkladu, nejpozději do 30 dnů od uzavření smlouvy, uveřejní povinný (dále jen „**strana povinná**“). Při uveřejnění je strana povinná povinna postupovat tak, aby nebyla ohrožena doba zahájení plnění ze smlouvy, pokud si ji smluvní strany sjednaly, případně vyplývá-li z účelu smlouvy.  
Pro případ potřeby opravy uveřejněné smlouvy nebo metadat smlouvy je smluvními stranami ujednáno, že tyto opravy bude povinna uveřejnit strana povinná. Pro uveřejnění opravy platí ustanovení tohoto článku o uveřejnění obdobně.
3. GasNet/GasNet Služby i strana povinná prohlašují, že tato smlouva neobsahuje obchodní tajemství, jež by nebylo možné uveřejnit.
4. Strana povinná, zajistí, aby při uveřejnění této smlouvy nebyly uveřejněny informace, které nelze uveřejnit podle platných právních předpisů (osobní údaje zaměstnanců GasNet/GasNet Služby, pracovní

## S 0215/2021/MBaI

pozice a jejich emailové adresy a tel. čísla,) a dále, aby byly znečitelněny podpisy osob zastupujících smluvní strany.

5. Tato smlouva nabývá účinnosti dnem uveřejnění v registru smluv v souladu s § 6 odst. 1 zákona o registru smluv, není-li smluvními stranami sjednáno datum pozdější.
6. Smluvní strany považují ve vztahu k registru smluv práva a povinnosti upravené v tomto článku za postup odpovídající péči řádného hospodáře. Strany se zavazují informovat se vzájemně bez zbytečného odkladu pro případ nesplnění jakékoliv povinnosti v tomto článku sjednané.
7. Pro případ porušení povinností sjednaných v tomto článku některou smluvní stranou, bude tato odpovědná za škodu druhé smluvní straně způsobenou.

### VIII.

GasNet, s.r.o. je, ve smyslu Nařízení Evropského parlamentu a Rady (EU) 2016/679 ze dne 27. dubna 2016 o ochraně fyzických osob v souvislosti se zpracováním osobních údajů a o volném pohybu těchto údajů a o zrušení směrnice 95/46/ES (obecné nařízení o ochraně osobních údajů), správcem osobních údajů povinného. Informace o jejich zpracování vyžadované platnými právními předpisy, včetně jejich rozsahu a účelu zpracování, přehledu práv a povinností GasNet, s.r.o. a aktualizovaného seznamu zpracovatelů osobních údajů, jsou zveřejněny na webové stránce GasNet, s.r.o. ([www.gasnet.cz/cs/informace-o-zpracovani-osobnich-udaju](http://www.gasnet.cz/cs/informace-o-zpracovani-osobnich-udaju)) a při uzavírání smlouvy nebo kdykoli v průběhu jejího trvání budou povinnému poskytnuty na jeho vyžádání, adresované písemně na adresu sídla GasNet, s.r.o. nebo do jeho datové schránky ID rdxzhzt.

### IX.

1. Smlouva se vyhotovuje ve 3 stejnopisech, z nichž po 1 obdrží každá smluvní strana, 1 stejnopis je určen pro potřeby řízení před katastrálním úřadem.
2. Uzavření této smlouvy bylo schváleno Radou městského obvodu Radvanice a Bartovice usnesením č. 1038/58/21 ze dne 9. června 2021.

Za povinného:

V Ostravě dne 14-06-2021



Bc. Martina Stankušová  
místostarostka

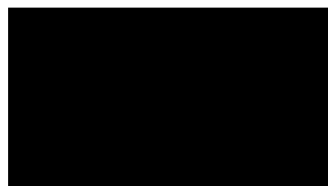

Za oprávněného:

V Ostravě dne 16-06-2021

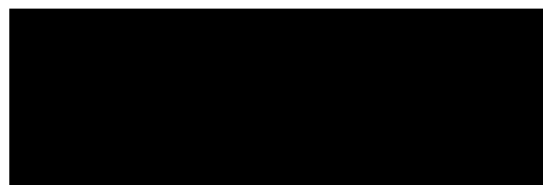

vedoucí odboru správy nemovitého majetku

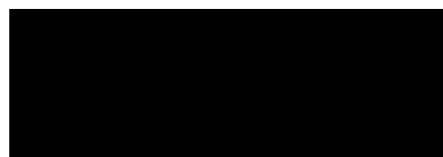

vedoucí oddělení správy nemovitého  
majetku – Morava sever

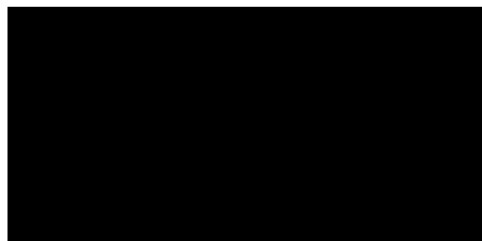



VÝKAZ DOSAVADNÍHO A NOVÉHO STAVU ÚDAJŮ KATASTRU NEMOVITOSTÍ

Dosavadní stav			Nový stav					Porovnání se stavem evidence právních vztahů					
Číslo pozemku	Výměra pozemku	Druh pozemku	Označení pozemku	Výměra pozemku	Druh pozemku	Typ stavby	Způsob určení výměry	Číslo listu vlastnictví	Výměra dílu	Označení dílu	Číslo listu vlastnictví	Výměra dílu	Označení dílu
parc. čísel	ha	m <sup>2</sup>	parc. čísel	ha	m <sup>2</sup>	Způsob využití	Způsob využití	katastr. nemovitost	dřívejší poz. evidence	ha	m <sup>2</sup>	ha	m <sup>2</sup>
1557								1557			1962		
3217/1								3217/1			1962		

Druh věcného břemene dle listiny

Oprávněný dle listiny

<p><b>GEOMETRICKÝ PLÁN</b> <b>pro</b> Vymezení rozsahu věcného břemene k části pozemku</p>	<p>Geometrický plán ověřil úředně oprávněný zeměměřický inženýr:</p> <p>Jméno příjmení: </p> <p>Číslo položky seznamu úředně oprávněných zeměměřických inženýrů: 109/1995</p> <p>Dne: 5. října 2020 Číslo: 448/2020</p> <p>Naleznutost a přesnost odpovídá právnímu předpisu</p>	<p>Stejnopis ověřil úředně oprávněný zeměměřický inženýr:</p> <p>Jméno příjmení: </p> <p>Číslo položky seznamu úředně oprávněných zeměměřických inženýrů: 109/1995</p> <p>Dne: 14. 10. 2020 Číslo: 448/2020</p> <p>Konto: Stejnopis odpovídá geometrickému plánu v elektronické podobě s uložení v dokumentaci katastrálního úřadu</p> <p>Ověření stejnopisu geometrického plánu v listinné podobě.</p>
	<p>Vychotovitel: GIS-STAVINVEST a.s. Bučinská 1733, Petřvald 735 41 IČ: 25394975</p> <p>Číslo plánu: 2409-1412-2020</p> <p>Okres: Ostrava-město</p> <p>Obec: Ostrava</p> <p>Kat. území: Radvanice</p> <p>Mapový list: Ostrava 6-2 11.12</p> <p>Důležité upozornění: Všechny údaje o pozemku byly poskytnuty na základě výpisů z katastrálního úřadu a z veřejných listin, které byly ověřeny prostřednictvím zprávy o ověření.</p>	<p>Katastrální úřad souhlasí s ušloubáním parcel:</p> <p>KÚ pro Moravskoslezský kraj KP Ostrava Ing. Lenka Poštulková PČP-2596/2020-807 2020.10.08 09:00:15 CEST</p>

id	Seznam sušedov (S-JEŠK)				Opis trdnj	Seznam sušedov (S-JEŠK)				Opis trdnj	Seznam sušedov (S-JEŠK)			
	Souřadnice pro Y	Zápis do KN X	Kód kv	Souřadnice území měřičem Y		X	Kód kv	Souřadnice pro Y	Zápis do KN X		Kód kv	Souřadnice pro Y	Zápis do KN X	Kód kv
541	466640.64	1104381.03	3	121	466648.05	1104381.04	3	122	466656.19	1104310.81	4	466366.69	1104310.99	
542	466640.64	1104412.27	4	123	466648.04	1104381.10	3	123	466364.19	1104310.49	4	466363.69	1104310.54	
543	466640.64	1104414.46	3	124	466646.72	1104378.81	3	124	466371.19	1104313.93	4	466370.63	1104313.86	
544	466640.64	1104371.42	3	125	466647.57	1104374.08	3	125	466369.49	1104313.63	4	466369.93	1104313.68	
545	466640.64	1104401.12	3	126	466648.74	1104372.21	3	126	466368.66	1104317.96	4	466369.17	1104318.03	
546	466640.64	1104403.20	3	127	466649.86	1104370.42	3	127	466368.16	1104320.39	4	466367.61	1104320.53	
547	466640.64	1104403.82	3	128	466640.51	1104367.41	3	128	466366.76	1104319.89	4	466365.61	1104320.08	
548	466640.64	1104483.74	3	129	466638.51	1104366.99	3	129	466366.59	1104317.56	4	466366.17	1104317.81	
549	466640.64	1104408.36	3	130	466637.86	1104370.02	3	130	466366.42	1104313.26	4	466366.52	1104313.31	
550	466640.64	1104408.34	3	131	466636.43	1104372.28	3	131	466364.84	1104312.74	4	466364.34	1104312.79	
551	466640.64	1104402.58	3	132	466634.56	1104371.48	3	132	466364.87	1104310.96	4	466364.37	1104311.01	
552	466640.64	1104402.41	3	133	466632.50	1104371.06	3	133	466363.27	1104308.98	4	466364.77	1104308.95	
553	466640.64	1104404.45	3	134	466633.96	1104369.23	3	134	466363.63	1104306.51	4	466363.13	1104306.56	
554	466640.64	1104408.66	3	135	466625.31	1104367.34	3	135	466363.39	1104307.67	4	466363.71	1104307.62	
555	466640.64	1104411.19	3	136	466626.07	1104364.75	3	136	466363.48	1104306.94	4	466363.48	1104306.85	
556	466640.64	1104411.29	3	137	466624.07	1104363.95	3	137	466362.99	1104306.87	4	466362.98	1104305.93	
557	466640.64	1104409.74	3	138	466623.31	1104366.92	3	138	466362.17	1104310.98	4	466362.63	1104311.23	
558	466640.64	1104404.57	3	139	466623.83	1104369.17	3	139	466362.47	1104305.51	4	466362.87	1104305.56	
559	466640.64	1104405.54	3	140	466615.80	1104367.55	3	140	466363.42	1104304.72	4	466363.92	1104304.78	
560	466640.64	1104403.58	3	141	466614.94	1104372.23	3	141	466363.41	1104304.37	4	466363.91	1104304.43	
561	466640.64	1104398.74	3	142	466612.19	1104374.01	3	142	466362.89	1104303.65	4	466362.60	1104303.71	
562	466640.64	1104396.57	3	143	466613.01	1104371.71	3	143	466362.89	1104303.61	4	466362.32	1104303.09	
563	466640.64	1104393.53	3	144	466611.87	1104367.71	3	144	466362.83	1104302.59	4	466362.33	1104302.65	
564	466640.64	1104389.54	3	145	466610.64	1104371.39	3	145	466362.34	1104304.88	4	466362.81	1104304.94	
565	466640.64	1104403.50	3	146	466610.19	1104373.59	3	146	466361.97	1104301.85	4	466361.56	1104301.91	
566	466640.64	1104405.75	3	147	466608.71	1104370.91	3	147	466361.97	1104301.07	4	466360.76	1104301.48	
567	466640.64	1104412.75	4	148	466603.87	1104366.29	3	148	466361.05	1104301.42	4	466360.95	1104301.40	
568	466640.64	1104405.83	3	149	466615.20	1104365.29	3	149	466360.98	1104301.34	4	466360.98	1104301.40	
569	466640.64	1104405.98	3	150	466611.35	1104364.44	3	150	466360.98	1104298.64	4	466360.68	1104298.70	
570	466640.64	1104403.88	3	151	466609.71	1104370.91	3	151	466360.88	1104294.53	4	466360.38	1104294.59	
571	466640.64	1104404.95	3	152	466608.76	1104368.87	3	152	466360.42	1104296.59	4	466299.92	1104296.65	
572	466640.64	1104411.15	3	153	466608.24	1104371.02	3	153	466299.71	1104294.07	4	466299.21	1104294.14	
573	466640.64	1104411.23	3	154	466605.98	1104370.59	3	154	466299.91	1104293.53	4	466299.41	1104293.60	
574	466640.64	1104407.54	3	155	466605.25	1104370.59	3	155	466297.93	1104292.81	4	466297.43	1104292.88	
575	466640.64	1104411.93	3	156	466605.96	1104368.41	3	156	466298.37	1104291.61	4	466297.87	1104291.68	
576	466640.64	1104414.11	2	157	466603.13	1104362.04	3	157	466298.69	1104410.48	3			
577	466640.64	1104414.25	2	158	466601.58	1104360.22	3	158	466298.69	1104400.26	3			
578	466640.64	1104412.38	3	159	466602.26	1104357.32	3	159	466298.23	1104400.41	3			
579	466640.64	1104412.36	3	160	466603.27	1104356.89	3	160	466298.45	1104413.06	3			
580	466640.64	1104407.55	3	161	466601.59	1104359.76	3	161	466298.43	1104413.16	3			
581	466640.64	1104405.45	3	162	466599.72	1104358.03	3	162	466298.10	1104392.92	3			
582	466640.64	1104405.44	3	163	466598.169	1104360.29	3	163	466298.10	1104382.47	3			
583	466640.64	1104405.44	3	164	466598.68	1104365.00	3	164	466298.17	1104378.99	3			
584	466640.64	1104407.54	3	165	466597.91	1104367.09	3	165	466298.18	1104378.43	3			
585	466640.64	1104407.42	3	166	466597.90	1104366.64	3	166	466298.51	1104397.13	3			
586	466640.64	1104414.47	3	167	466597.90	1104366.64	3	167	466298.51	1104396.68	3			
587	466640.64	1104414.43	3	168	466598.76	1104364.44	3	168	466298.67	1104396.68	3			
588	466640.64	1104413.14	3	169	466598.69	1104359.88	3	169	466298.67	1104396.36	3			
589	466640.64	1104413.14	3	170	466597.34	1104358.54	3	170	466298.08	1104377.95	3			
590	466640.64	1104413.13	3	171	466597.53	1104363.13	3	171	466298.14	1104374.44	3			
591	466640.64	1104407.35	3	172	466597.97	1104365.40	3	172	466298.01	1104333.55	4			
592	466640.64	1104407.28	3	173	466599.97	1104364.99	3	173	466298.02	1104333.11	4			
593	466640.64	1104405.18	3	174	466597.53	1104362.71	3	174	466298.12	1104330.12	4			
594	466640.64	1104405.27	3	175	466597.34	1104358.15	3	175	466298.12	1104329.68	4			
595	466640.64	1104404.15	3	176	466597.73	1104356.26	3	176	466298.63	1104307.64	4			
596	466640.64	1104405.48	3	177	466597.44	1104356.03	3	177	466298.63	1104307.21	4			
597	466640.64	1104412.42	3	178	466597.23	1104352.99	3	178	466298.34	1104301.69	4			
598	466640.64	1104412.06	3	179	466597.23	1104352.55	3	179	466298.34	1104300.65	4			
599	466640.64	1104412.06	3	180	466596.93	1104355.65	3	180	466298.92	1104298.99	4			
600	466640.64	1104405.11	3	181	466596.87	1104357.91	3	181	466298.92	1104298.54	4			
601	466640.64	1104403.25	3	182	466598.91	1104352.22	3	182	466298.21	1104297.49	4			
602	466640.64	1104401.11	3	183	466593.37	1104350.16	3	183	466298.10	1104307.49	4			
603	466640.64	1104403.15	3	184	466520.84	1104344.86	4	466520.35	1104344.88					
604	466640.64	1104399.75	3	185	466520.38	1104346.90	4	466519.89	1104346.92					
605	466640.64	1104404.95	3	186	466512.39	1104345.10	4	466511.90	1104345.12					
606	466640.64	1104406.67	3	187	466513.88	1104343.27	4	466513.36	1104343.29					
607	466640.64	1104406.42	3	188	466514.91	1104340.29	4	466514.05	1104340.02					
608	466640.64	1104404.31	3	189	466512.53	1104339.86	4	466512.11	1104339.58					
609	466640.64	1104399.27	3	190	466511.85	1104342.83	4	466511.36	1104342.85					
610	466640.64	1104397.47	3	191	466497.14	1104338.70	4	466496.65	1104338.72					
611	466640.64	1104396.13	3	192	466497.38	1104338.92	4	466496.89	1104338.94					
612	466640.64	1104398.17	3	193	466495.42	1104338.32	4	466494.93	1104338.34					
613	466640.64	1104396.36	3	194	466495.14	1104339.26	4	466494.65	1104339.28					
614	466640.64	1104403.69	3	195	466495.61	1104341.52	4	466495.12	1104341.54					
615	466640.64	1104403.25	3	196	466481.80	1104338.41	4	466481.31	1104338.43					
616	466640.64	1104396.12	3	197	466481.27	1104336.59	4	466480.78	1104336.60					
617	466640.64	1104393.99	3	198	466481.28	1104336.14	4	466480.79	1104336.15					
618	466640.64	1104391.46	3	199	466488.61	1104331.23	4	466488.12	1104331.25					
619	466640.64	1104391.64	3	200	466488.15	1104333.27	4	466487.66	1104333.30					
620	466640.64	1104393.79	3	201	466441.86	1104329.47	4	466441.37	1104329.50					
621	466640.64	1104391.89	3	202	466441.01	1104334.05								

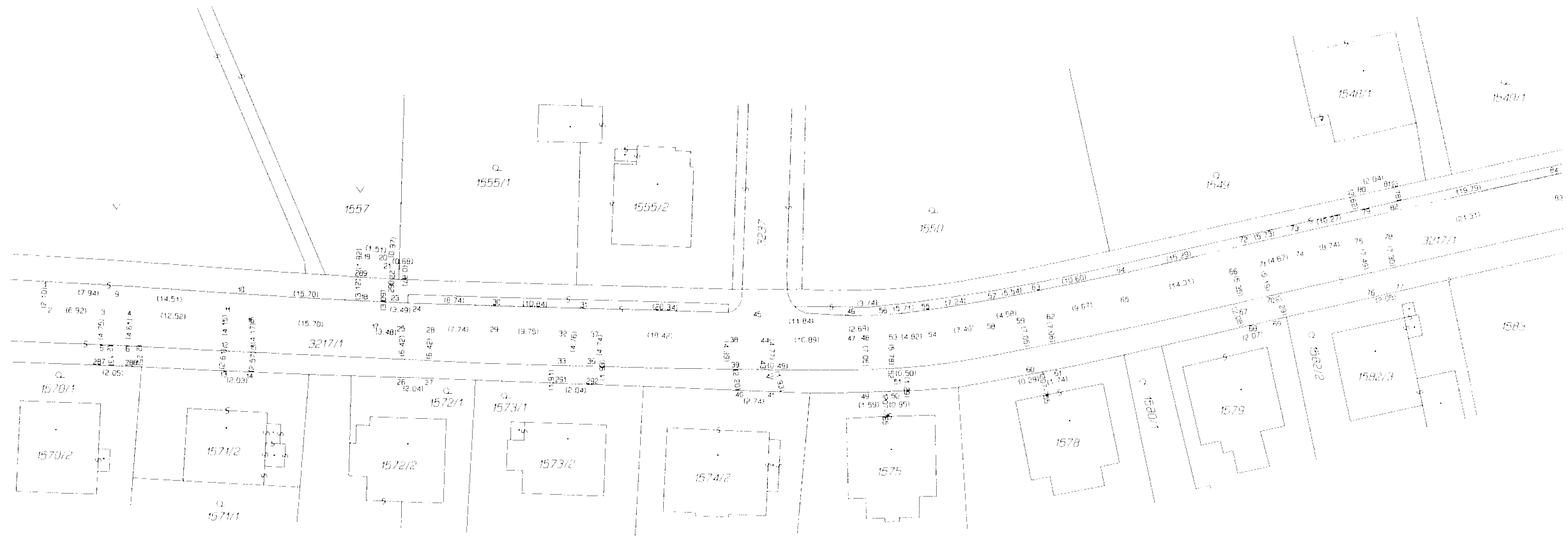

List 2





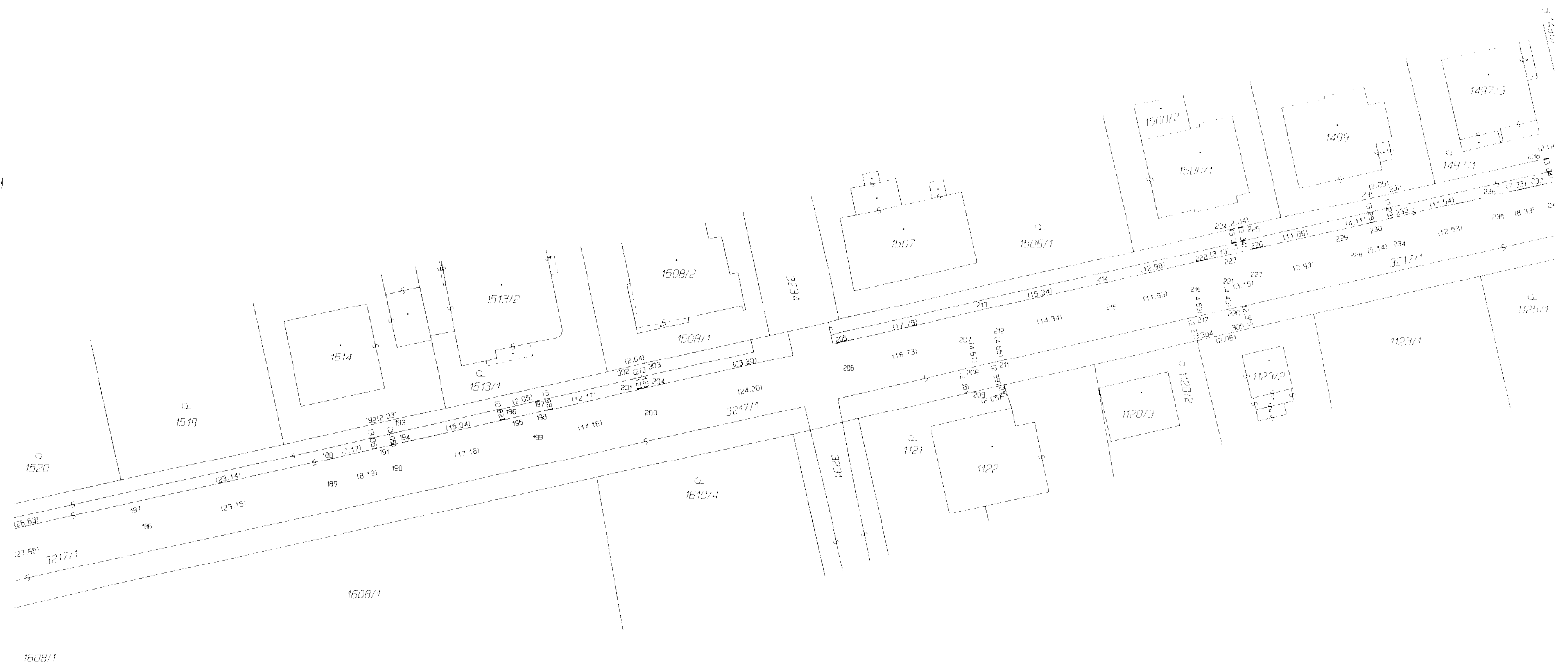

List 4

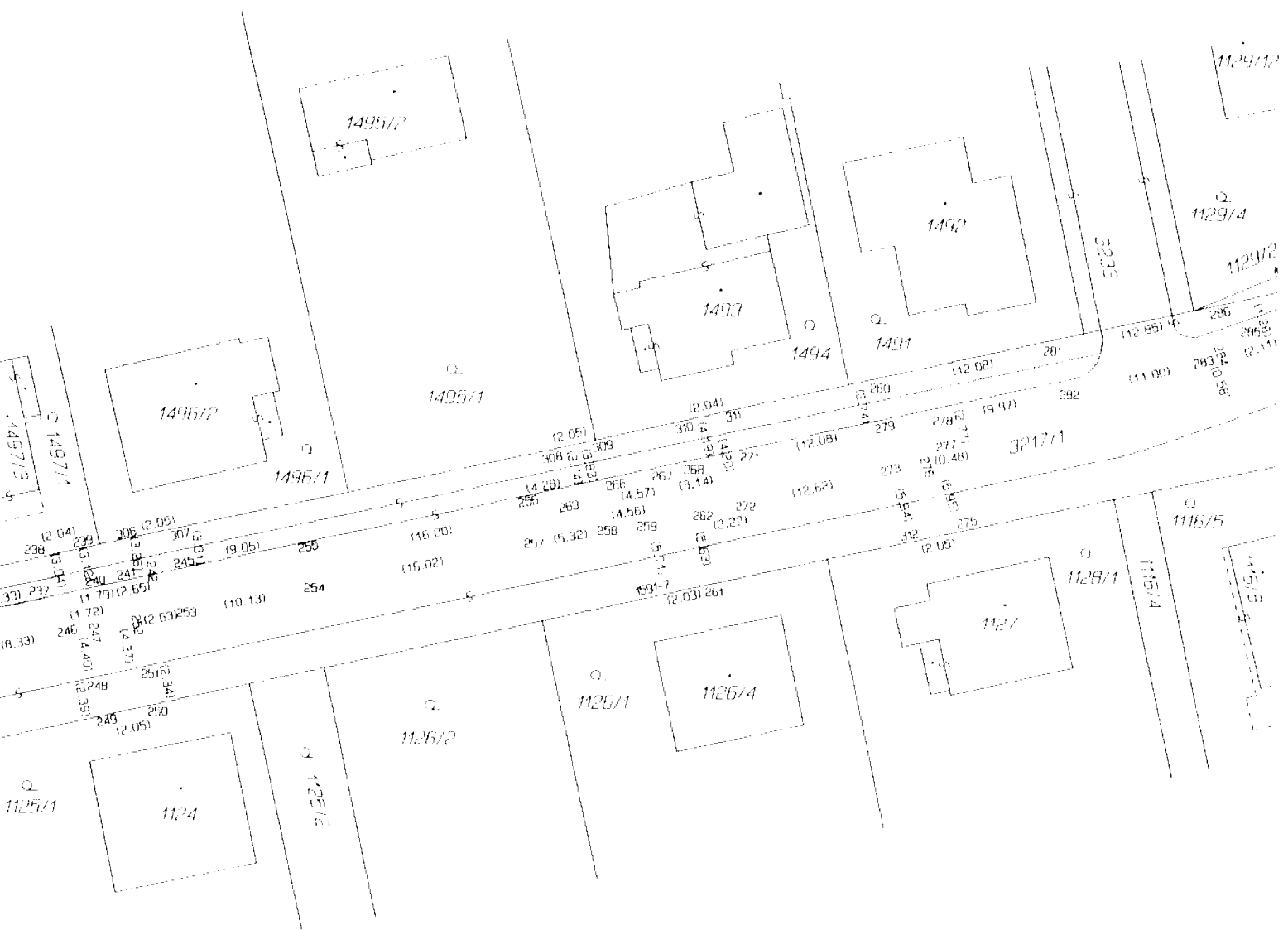

VÝKAZ DOSAVADNÍHO A NOVÉHO STAVU ÚDAJŮ KATASTRU NEMOVITOSTÍ

Dosavadní stav			Nový stav											
Označení pozemku par. číslem	Vyměra parcely		Označení pozemku par. číslem	Vyměra parcely		Druh pozemku	Typ stavby	Způsob využití	Způsob využití	Způsob využití	Porovnání se stavem evidence právních vztahů			
	ha	m <sup>2</sup>		ha	m <sup>2</sup>						Díl předcházející pozemku označeného v katastru nemovitosti	Číslo listu vlastnictví	Vyměra dílu	Označení dílu
1557 3217/1											1557 3217/1	1962	1962	

Druh věcného břemene: dle listiny

Oprávněný: dle listiny

Seznam souřadnic (S-JTSK)

Číslo bodu Souřadnice pro zápis do KN

	Y	X	Kód kv.	Poznámka
2409-20	466867 77	1104398 57	3	
1	466866 49	1104398 73	3	
2	466866 90	1104406 38	3	
3	466868 09	1104406 85	3	
4	466845 41	1104407 46	3	
5	466833 25	1104407 97	3	
6	466823 21	1104407 99	3	
7	466823 23	1104410 11	3	
8	466833 29	1104410 09	3	
9	466845 51	1104409 58	3	
10	466858 19	1104408 97	3	
11	466869 14	1104408 38	3	
12	466868 66	1104399 57	3	
13	466867 92	1104399 61	3	
14	466866 58	1104400 46	3	
15	466860 70	1104400 30	3	

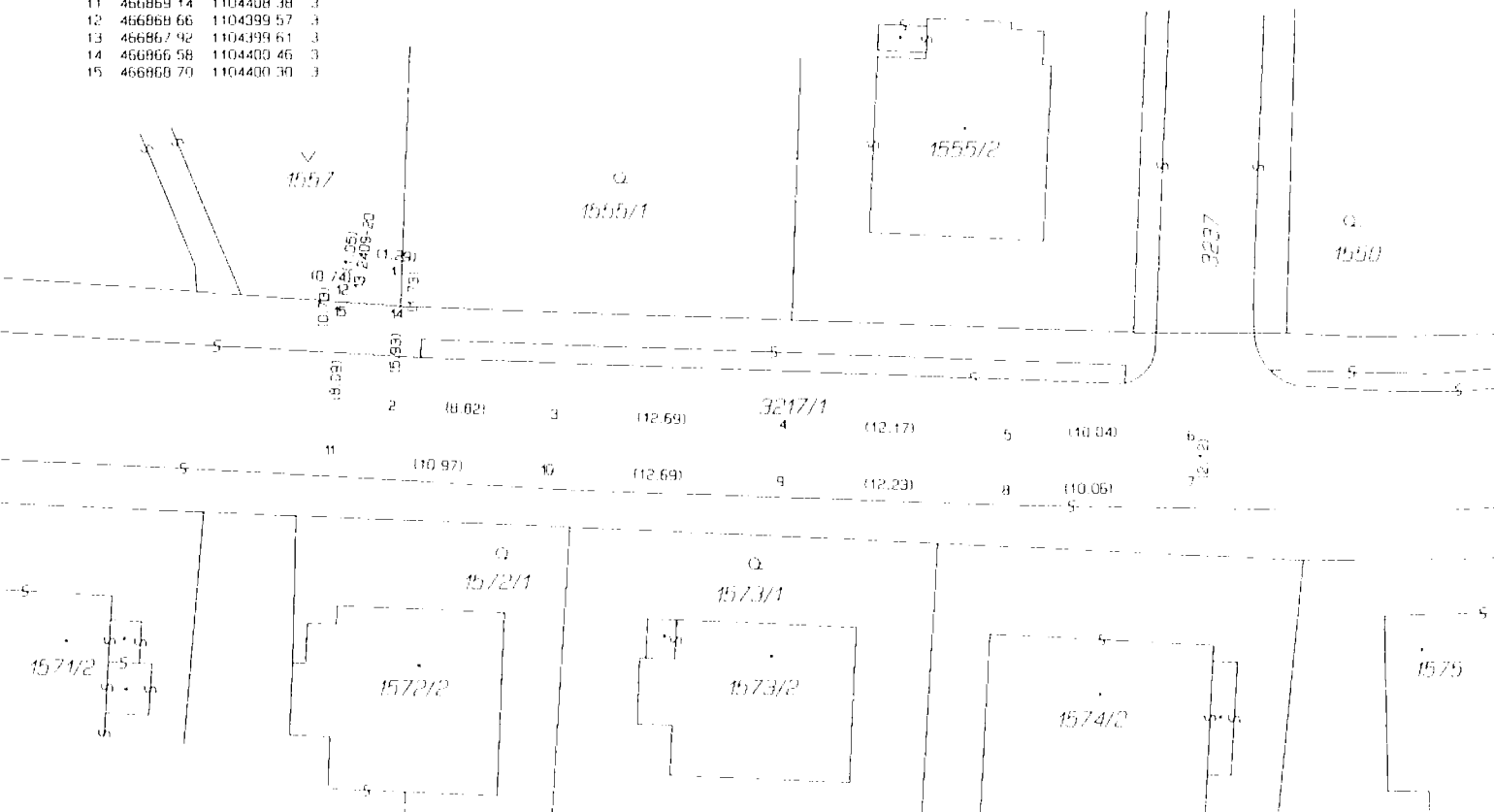

<p><b>GEOMETRICKÝ PLÁN pro</b></p> <p>vymezení rozsahu věcného břemene k části pozemku</p>	<p>Geometrický plán ověřil úředně oprávněný zeměměřický inženýr:</p> <p>Jméno příjmení: [REDACTED]</p> <p>Číslo poločky seznamu úředně oprávněných zeměměřických inženýrů: 109/1995</p> <p>Dne: 5. října 2020 Číslo: 449/2020</p> <p>Nalehnutí a posouzení odpovídá právní předpisům</p>		<p>Stejnopis ověřil úředně oprávněný zeměměřický inženýr:</p> <p>Jméno příjmení: [REDACTED]</p> <p>Číslo poločky seznamu úředně oprávněných zeměměřických inženýrů: 109/1995</p> <p>Dne: 14. 10. 2020 Číslo: 449/2020</p> <p>Tento stejnopis odpovídá geometrickému plánu v elektronické podobě uloženému v dokumentačním katastrálním úřadu</p> <p>Ověření stejnopisu geometrického plánu v listinné podobě:</p>	
	<p>Vychovatel: GIS-STAVINVEST s.r.o. Bučinská 1733, Petřvald 735 41 IČ: 25394975</p> <p>Číslo plánu: 2415-1112/2020</p> <p>Okres: Ostrava-město</p> <p>Obec: Ostrava</p> <p>Kat. území: Radvaňovice</p> <p>Mapový list: Ostrava 6-2/11</p> <p>Dosavadní vlastníkem pozemku byla právnická osoba, která byla v době vzniku plánu v likvidaci, proto je vymezení věcného břemene k části pozemku provedeno v souladu s právními předpisy.</p>		<p>Katastrální úřad souhlasí s číslováním parcel.</p> <p>KU pro Moravskoslezský kraj KP Ostrava Ing. Lenka Poštulková PČP-2597/2020-807 2020.10.08 10:41:43 CFS1</p>	