

SMLOUVA O DÍLO

uzavřená podle § 2586 a násl. zákona č. 89/2012 Sb., občanský zákoník,
ve znění pozdějších předpisů (dále jen „občanský zákoník“)
(dále jen „smlouva“)

Článek I. Smluvní strany

Název: **Česká republika - OLYMP CENTRUM SPORTU MINISTERSTVA VNITRA**

organizační složka státu zřízená Zřizovací listinou vydanou
Ministerstvem vnitra pod č.j.: MV - 61877-6/TS-2008 ze dne 25.
září 2008, v platném znění pozdějších dodatků, a to od 1. ledna
2009.

Sídlo: Za Císařským mlýnem 1063, 170 06 Praha 7
IČO: 75151898
DIČ: nejsme plátcí DPH

Bankovní spojení:

Číslo účtu:

Zastoupená:

Kontaktní osoba:

Telefon:

Fax:

E-mail:

Ing. Jiřím Beranem, ředitelem OLYMP CENTRUM SPORTU MV

(dále jen „objednatel“)

a

Název: AREN VT, s.r.o.
Sídlo: Sokolská 1474/23, 120 00 Praha 2
Kontaktní adresa: Sokolská 1474/23, 120 00 Praha 2
IČO: 24232441
DIČ: CZ24232441

Jejíž jménem jedná: Tomáš Leššo

Kontaktní osoba: Tomáš Leššo

Bankovní spojení:

Číslo účtu:

Telefon:

E-mail:

zapsaná v obchodním rejstříku vedeném Městským soudem v Praze, oddíl C, vložka 199809

(dále jen „zhotovitel“)

dále společně rovněž označení „smluvní strany“

Článek II. Předmět smlouvy

1. Předmětem této smlouvy je závazek zhotovitele zhotovit a předat řádně, včas a ve
sjednané kvalitě dílo specifikované v čl. II. odst. 2 smlouvy, a to tak, jak je specifikováno

v této smlouvě a jejich přílohách. Předmětem smlouvy je rovněž závazek objednatele zaplatit zhotoviteli za řádně a včas zhotovené a předané dílo sjednanou cenu. Zhotovitel prohlašuje, že k datu podpisu smlouvy splnil zadávací podmínky a akceptuje všechny podmínky zadání příslušné veřejné zakázky a zadávací dokumentace na níže specifikované dílo, dále převzal a odsouhlasil objednatelem schválenou projektovou dokumentaci vč. výkazu výměr, nejasné podmínky pro realizaci stavby (díla) si vyjasnil s oprávněnými zástupci objednatele, akceptuje požadavek objednatele, že přizpůsobí veškeré činnosti daným podmínkám, je plně seznámen i s ostatními podmínkami plnění zhotovitelových povinností podle smlouvy, které z ní vyplývají a nejsou zde uvedeny výslovně, ale které měl možnost zjistit prohlídkou na místě plnění.

2. Specifikace díla: „MV - Praha 7, Stromovka - rekonstrukce pokojů ubytovny – III. etapa“. Předmětem smlouvy je stavební rekonstrukce vnitřních prostor 2. NP ubytovny sportovců v areálu Stromovka OLYMP CENTRA SPORTU MINISTERSTVA VNITRA. Jedná se o multifunkční objekt, ve kterém část podlahových ploch slouží k ubytování sportovců státní sportovní reprezentace. Rekonstruovaný objekt je vyzdívaný železobetonový skelet s jedním podzemním a čtyřmi nadzemními podlažími. Prostory ubytovny sportovců, (dále jen ubytovny), se nacházejí ve 2., 3. a 4. nadzemním podlaží. V každém podlaží ubytovny se nachází 18 pokojů se sociálním zařízením, jeden dvoupokojový apartmán se sociálním zařízením, jeden pokoj bez sociálního zařízení, zázemí pro úklid se sociálním zařízením, sklad, kuchyňka, společenská místnost a společná chodba se schodištěm. Stav vnitřních prostor ubytovny je zastaralý a neodpovídá současným trendům a hygienickým předpisům. Předmětem této zakázky bude rekonstrukce druhého nadzemního podlaží. Rekonstrukce zahrnuje bourání stávajících konstrukcí a výstavbu nových, výměnu stoupaček v patře, rekonstrukci pokojů, pokojových koupelen s obklady, dlažbami a zařizovacími předměty, rekonstrukci společných prostor, montáže SDK podhledů, pokládku podlah, nátěry a malby, výměnu dveřních křídel, nové rozvody elektroinstalací silno i slaboproudu.

Provádění stavby bude probíhat za provozu ubytovny i za provozu ostatních podlaží objektu. III. etapa bude zahrnovat rekonstrukci 2. nadzemního podlaží. Do prostoru 2. NP je přístup po schodišti vedoucího od hlavního vstupu do objektu. Schodiště bude využito pro pohyb pracovníků zhotovitele. Vstup do 2. NP bude na podestě prachotěsně oddělen od schodišťového prostoru. Zadavatel předpokládá, že pro přesun materiálu a sutě bude zhotovitelem zřízen stavební výtah nebo jiné technické zařízení na severní fasádě objektu. Prostor schodiště bude zhotovitelem průběžně udržován v čistotě, protože přes něj bude nadále probíhat komunikace do 3. NP a 4. NP. Ve 4. NP budou v době rekonstrukce ubytování sportovci a zaměstnanci OLYMP CS MV. Na stavební výtah bude navazovat zařízení staveniště – část parkoviště podél severní fasády. Zhotovitel provede ochranu živичného povrchu parkoviště v rozsahu staveniště tak, aby nedošlo k jeho poškození stavbou. Zhotovitel bude důsledně dodržovat protiprašná opatření tak, aby nedocházelo k zaprášení či znečištění okolo zaparkovaných vozidel.

Rekonstrukce bude prováděna dle projektové dokumentace a montážních předpisů dodavatelů jednotlivých komponent a zařízení.

Zhotovitel se současně zavazuje, že po celou dobu výše uvedené rekonstrukce, bude dodržovat příslušné hygienické předpisy (normy) a zajistí v této souvislosti řádnou

likvidaci odpadu vzniklou v rámci probíhající rekonstrukce v souladu s příslušnými právními předpisy vztahující se k oblasti předmětu zájmu.

Výše rozepsaná rekonstrukce bude provedena dle projektové dokumentace a v rozsahu dodávek a prací specifikovaných v Oceněném výkazu výměr, který je specifikován v Příloze č. 1, která tvoří nedílnou součást smlouvy (dále jen „Příloha č. 1“). **Tato stavební akce bude nadále pro účel této smlouvy označována jen jako „dílo“.**

Veškeré práce budou provedeny a dílo bude dodáno komplexně, v termínu dle této smlouvy, v odpovídající kvalitě a v technických parametrech, vlastnostech a standardech dle zadávací dokumentace a současně dle podmínek ve smlouvě i s ohledem na možnost postupu ve smyslu čl. V. odst. 4 smlouvy. Zhotovitel má povinnost objednatel neprodleně informovat o účasti případného poddodavatele na plnění předmětu této smlouvy (jedná se o poddodavatele, kteří nebudou uvedeni v seznamu podavatelů viz. Příloha č. 3 smlouvy a kteří se následně zapojí do plnění této smlouvy), před zahájením plnění té části smlouvy, na které se bude poddodavatel podílet. Povinnost identifikovat poddodavatele se považuje za splněnou, jsou-li tyto údaje uvedeny ve stavebním deníku.

3. Podkladem pro uzavření této smlouvy o dílo je nabídka zhotovitele doručená dne 4.8.2021, na základě zadávacího řízení zveřejněného pod číslem TS-2742/2021 vybrána jako nejvýhodnější.
4. Zhotovitel se zavazuje, že bude realizovat předmět smlouvy v požadovaném čase (viz. Příloha č. 2 – Harmonogram prací a dodávek) a kvalitě dle podmínek uvedených ve smlouvě, na realizaci díla budou použity pouze dodávky odpovídající platným předpisům ČR. Součástí dodávky je rovněž zřízení, provoz a vyklizení zařízení staveniště, včetně vyklizení a uvedení propůjčených ploch do původního stavu, zajištění a předání všech potřebných osvědčení, atestů, revizí apod., nutných k převzetí díla dle příslušných zákonných opatření.
5. Použité materiály jsou základně stanoveny v projektové dokumentaci. Všechny materiály a výrobky použité na stavbě musí mít vlastnosti požadované v § 156 zákona č. 183/2006 Sb., o územním plánování a stavebním řádu, ve znění pozdějších předpisů (dále jen „stavební zákon“).
6. Zhotovitel tím, že během realizace díla ve výše citovaném areálu (s nímž je příslušný hospodařit objednatel), kde bude dílo zhotovováno, bude odebírat média (tj. elektrickou energii), se současně zavazuje, že si v rámci celého průběhu realizace výše popsaného díla zajistí na své vlastní náklady vlastní příslušné měřicí zařízení na odběr příslušné energie (v daném areálu). Objednatel zajistí pro tento účel přístup k příslušnému odběrnému místu s tou podmínkou, že si zhotovitel sám rovněž zajistí příslušnou revizi, která je nezbytná pro zajištění bezpečnosti. Na základě skutečných odečtů spotřebované energie, které budou probíhat průběžně v průběhu realizace díla ze strany objednatel, bude následně objednatel průběžně fakturovat zhotoviteli spotřebovanou energii. Jednotlivé faktury budou vystavovány ze strany objednatel průběžně dle potřeb objednatel.

Článek III.

Způsob a termín zhotovení díla, předání díla

1. Zhotovitel potvrzuje, že se v plném rozsahu seznámil s rozsahem a povahou díla, že jsou mu známy veškeré technické, kvalitativní a jiné podmínky nezbytné k realizaci díla.
2. Zhotovitel se zavazuje zahájit stavební práce na předmětném díle nejpozději do 3 kalendářních dnů od výzvy objednatele k zahájení prací.
3. Výsledek činnosti, jenž je předmětem díla nebo jeho části dle této smlouvy, není zhotovitel oprávněn poskytnout třetím osobám ve smyslu § 2633 občanského zákoníku.
4. Objednatel se zavazuje předat zhotoviteli staveniště za účelem celkové realizace díla viz. čl. II. odst. 2 smlouvy nejpozději v den zahájení prací.
5. Smluvní strany se dohodly, že **celkové dokončené dílo** (viz čl. II. odst. 2 smlouvy) **bude zhotovitelem provedeno za následujících podmínek:**

Předpokládaný termín zahájení příslušných stavebních prací na díle ve smyslu smlouvy je stanoven na srpen 2021.

Smluvní strany se dále dohodly, že **celkové dokončené dílo** (viz čl. II. odst. 2 smlouvy) **bude zhotovitelem provedeno:**

III. ETAPA: 100 kalendářních dnů od předání staveniště vybranému zhotoviteli stavby (za současné podmínky zveřejnění příslušné smlouvy o dílo v registru smluv v souladu se zákonem č. 340/2015 Sb., o zvláštních podmínkách účinnosti některých smluv, uveřejňování těchto smluv a o registru smluv, ve znění pozdějších předpisů).

Do termínu konečného dokončení a předání díla se pro účely této smlouvy nezapočítává doba, po kterou budou práce na díle nuceně přerušeny z důvodu nepříznivých klimatických podmínek, které budou znamenat nezbytné přerušování prací na díle, a to po nezbytně nutnou dobu, a jednak z důvodu možných krizových opatření na území České republiky a dalších opatření vlády ČR v rámci výjimečné situace, a to konkrétně probíhajícího onemocnění COVID-19 způsobené novým koronavirem s označením SARS-CoV-2, a dále z důvodu uzavření hranic a ochrany zdraví zaměstnanců objednatele a zhotovitelů souvislosti s výše uvedeným onemocněním, a to po nezbytně nutnou dobu. Následně se objednatel se zhotovitelem dohodnou na termínu opětovného zahájení prací na díle, tak, aby dílo bylo řádně dokončeno a předáno. Nesplní-li zhotovitel dohodnutý termín zahájení prací na díle, stanoví objednatel písemně dodatečnou přiměřenou lhůtu pro opětovné zahájení prací na díle zhotovitelem. Nezahájí-li zhotovitel v dodatečné lhůtě práce na díle nebo prohlásí před uplynutím této dodatečné lhůty, že svůj závazek nesplní, může objednatel od této smlouvy písemně odstoupit. Toto výše uvedené přerušování prací na díle bude stvrzeno mezi oběma smluvními stranami formou písemného dodatku ke smlouvě ve smyslu čl. X. smlouvy. Pokud k uzavření takového dodatku nedojde, nebude mít výše citované přerušování prací na díle vliv na dohodnutý termín řádně dokončeného a předaného díla, jak je uvedeno ve větě první tohoto odstavce smlouvy.

6. Místem plnění díla je adresa: **Hlavní budova - ubytovna, areál Stromovka, OLYMP CENTRUM SPORTU MINISTERSTVA VNITRA, Za Císařským mlýnem 1063/5, Praha 7.**
7. O předání a převzetí díla bude vyhotoven protokol o předání a převzetí díla bez vad a nedodělků (dále jen „protokol“) ve třech (3) vyhotoveních, který bude podepsán oběma smluvními stranami. Objednatel obdrží dvě vyhotovení, zhotovitel obdrží jedno vyhotovení.
8. Objednatel je však oprávněn odmítnout převzetí díla, pokud dílo nebude zhotoveno řádně v souladu s touto smlouvou a ve sjednané kvalitě (tj. budou na díle viditelné vady a nedodělky, které budou bránit řádnému užívání stavby funkčně nebo esteticky či její užívání podstatným způsobem budou omezovat). V takovém případě objednatel důvody odmítnutí převzetí díla písemně zhotoviteli sdělí ve formě písemného záznamu, a to nejpozději do pěti (5) pracovních dnů od původního termínu předání díla a určí současně zhotoviteli dostatečně přiměřenou lhůtu na odstranění výše uvedených vad či nedodělků s ohledem na povahu jednotlivých vad či nedodělků, a k řádnému předání díla dojde až po odstranění předmětných vad či nedodělků na díle. Výše specifikovaný písemný záznam bude podepsán oběma smluvními stranami. Náklady na odstranění vad či nedodělků nese zhotovitel. Na následné předání díla se použijí výše uvedená ustanovení tohoto článku.
9. Zhotovitel je povinen vyklidit staveniště, včetně vyklizení a uvedení propůjčených ploch do původního stavu nejpozději do dne podepsání protokolu (viz čl. III. odst. 7 smlouvy), pokud se smluvní strany nedohodnou jinak.
10. Objednatel je oprávněn oznámit vady díla a uplatnit **nároky ze zákonné odpovědnosti za vady díla** v souladu s § 2615 a § 2629 a násl. občanského zákoníku dle volby objednatele kdykoli **ve lhůtě 60 měsíců od řádného předání díla** (tj. ode dne podepsání protokolu bez vad a nedodělků, viz čl. III. odst. 7 smlouvy). **Objednatel je oprávněn nároky ze zákonné odpovědnosti za vady díla, ve výše uvedené závazné lhůtě na dílo jako celek, uplatňovat u zhotovitele od okamžiku řádného převzetí a předání díla** (tj. ode dne podepsání protokolu bez vad a nedodělků, viz čl. III. odst. 7 smlouvy). Tato výše uvedená zákonná odpovědnost za vady díla ve lhůtě minimálně 60 měsíců se vztahuje na dílo jako celek. Pokud objednatel uplatní nárok na odstranění vady díla ve výše uvedených zákonných lhůtách dle toho, o co konkrétně se bude jednat, zavazuje se zhotovitel tuto vadu odstranit ve lhůtách, které jsou podrobně rozepsány a ujednány v čl. VIII. smlouvy.
11. Objednatel se zavazuje řádně dokončené dílo převzít a zaplatit sjednanou cenu podle čl. V. smlouvy.

Článek IV.

Vlastnické právo a nebezpečí škody k zhotovovanému dílu

1. Vlastníkem díla je od počátku objednatel.
2. Nebezpečí škody na zhotovovaném dílu či zničení při zhotovování díla nese od počátku zhotovování až do řádného předání a převzetí díla (tj. až do okamžiku podepsání protokolu uvedeného v čl. III. odst. 7 smlouvy) zhotovitel.

Článek V.
Cena díla a platební podmínky

1. Smluvní strany se dohodly, že za dílo řádně zhotovené a předané podle smlouvy objednatel zaplatí zhotoviteli **celkovou cenu díla** v následující výši:

Celková cena díla 7 603 760,14,- Kč bez DPH

(slovy: sedm miliónů šest set třicet sedm set šedesát korun českých čtrnáct haléřů)

DPH 15% 1 140 564,02,- Kč

Celková cena díla 8 744 324,16,- Kč včetně DPH

(slovy: osm miliónů sedm set čtyřicet čtyř tisíc tři set dvacet čtyř korun českých šestnáct haléřů),

jako cena nejvýše přípustná, tj. při sazbě DPH ve výši 15 %.

2. Tato sjednaná celková cena díla je konečná, nejvýše přípustná a zahrnuje zejména veškeré výlohy, výdaje a náklady vzniklé zhotoviteli v souvislosti se zhotovením a předáním díla. V případě, že během prací na díle upraví obecně závazný předpis výši DPH, bude účtována DPH k příslušným zdanitelným plněním ve výši stanovené novou platnou právní úpravou a cena díla bude tak upravena písemným dodatkem ke smlouvě ve smyslu čl. X. smlouvy.
3. Podkladem pro stanovení ceny je Oceněný výkaz výměr, který je nedílnou součástí smlouvy o dílo (Příloha č. 1). Jednotkové ceny uvedené v tomto Oceněném výkazu výměr jsou pevné do data ukončení díla. Těmito cenami budou oceněny veškeré případné změny, doplňky nebo rozšíření předmětu díla. Zhotovitel prohlašuje, že jeho cenová nabídka je rozpočtem dle § 2621 občanského zákoníku a zahrnuje veškeré náležitosti potřebné pro bezvadné zhotovení díla. Zhotovitel zaručuje úplnost oceněného výkazu výměr dle Přílohy č. 1 k smlouvě.
4. Dojde-li ke změně předmětu plnění nebo jeho specifikace podle této smlouvy, bude změna ceny stanovena následovně:
na základě písemného soupisu rozsahu prací a jejich specifikací, odsouhlaseného oběma stranami, doplní zhotovitel jednotkové ceny ve výši jednotkových cen podle nabídkového rozpočtu (tj. podle Oceněného výkazu výměr), který tvoří Přílohu č. 1 ke smlouvě, a pokud v nich práce a dodávky tvořící nově specifikované práce nebudou obsaženy, **doplní jednotkové ceny na základě individuálních kalkulací zhotovitele dle cenové soustavy ÚRS, kterou vydává ÚRS CZ a.s. (IČ 47115645)**. Stejným způsobem bude stanovena cena prací sjednaných nad rámec díla, tzv. víceprací či méněprací, nedohodnou-li se smluvní strany jinak. Změnu ceny, její zvýšení nebo snížení a cenu víceprací jsou smluvní strany povinny uvést v písemném dodatku k této smlouvě ve smyslu čl. X této smlouvy. Požadavky na vícepráce či méněpráce budou předkládány formou tzv. změnových listů. Oprávněné osoby předloží požadavek (návrh) změnových listů druhé smluvní straně k odsouhlasení. Po potvrzení změny oprávněnými osobami druhé smluvní strany se uzavře příslušný dodatek ke smlouvě.
5. Zhotovitel potvrzuje, že sjednaná cena obsahuje veškeré náklady nutné k řádné realizaci díla v rozsahu dle článku II. smlouvy.

6. Fakturace bude probíhat průběžně dle skutečně provedených a odsouhlasených prací oprávněnou osobou objednatele, přičemž se předpokládá, že zhotovitel bude tyto dílčí faktury vystavovat měsíčně. Jednotlivé dílčí faktury jsou splatné do 14-ti kalendářních dnů od jejího doručení na adresu objednatele uvedenou v záhlaví této smlouvy. Objednatel uhradí zhotoviteli veškeré daňové doklady až do výše 90% sjednané ceny. Zbývající část, tj. 10 % ze sjednané ceny uhradí objednatel zhotoviteli na základě konečné faktury po odstranění vad a nedodělků z protokolu.

Fakturace za spotřebovanou energii při realizaci díla, která je popsána v čl. II. odst. 6 smlouvy bude probíhat na základě jednotlivých faktur, které budou vystavovány ze strany objednatele, s tím že jednotlivé dílčí faktury jsou splatné do 14-ti kalendářních dnů od jejího doručení na adresu zhotovitele uvedenou v záhlaví této smlouvy. Dále je v případě této fakturace obdobně postupováno dle čl. V. odst. 7, 8, 9, 10 a 11 smlouvy.

7. Jednotlivé dílčí faktury musí obsahovat údaje dané zákonem č. 235/2004 Sb., o dani z přidané hodnoty, ve znění pozdějších předpisů a další údaje ve shodě s § 435 občanského zákoníku. Dále musí příslušná faktura vždy obsahovat evidenční číslo této smlouvy uvedené v záhlaví smlouvy.
8. Objednatel je oprávněn před uplynutím lhůty splatnosti každé jednotlivé dílčí faktury vrátit bez zaplacení tu fakturu, která neobsahuje náležitosti stanovené touto smlouvou nebo budou-li tyto údaje uvedeny chybně. Zhotovitel je povinen podle povahy nesprávnosti fakturu opravit nebo nově vyhotovit. V takovém případě není objednatel v prodlení se zaplacením ceny díla. Okamžikem doručení náležitě doplněné či opravené faktury začne běžet nová lhůta splatnosti faktury v délce 14-ti kalendářních dnů.
9. Každá jednotlivá dílčí faktura se považuje za proplacenou okamžikem odepsání fakturované částky z účtu objednatele ve prospěch účtu zhotovitele.
10. Každá jednotlivá dílčí faktura bude zaslána na adresu objednatele ve dvou vyhotoveních. Objednatel však umožňuje zaslání příslušné dílčí faktury rovněž v elektronické podobě prostřednictvím datové schránky ID: zx5ks9a nebo také na email: [REDACTED] (v kopii na email: [REDACTED]).
11. Platební podmínky se řídí zásadami pro poskytování a čerpání prostředků ze státního rozpočtu pro pořízování investičního majetku. Objednatel nebude poskytovat zálohy. Platba proběhne v Kč.

Článek VI.

Kontrola a podmínky provádění díla

1. Kontrola průběhu prací na díle bude vykonávána dle potřeb objednatele.
2. Zhotovitel je povinen vést stavební deník v souladu s § 157 stavebního zákona.
3. Objednatel je povinen při vedení stavebního deníku v předepsané míře spolupůsobit.
4. Objednatel je oprávněn nařídit v rámci kontroly průběhu prací na díle kontrolní den, který se bude konat v místě a době určené objednatelem, a zhotovitel je povinen se kontrolního dne účastnit. Pokud o to objednatel zhotovitele před zahájením či při zhotovování díla požádá, zhotovitel mu předloží údaje o způsobu provádění prací na díle a současně popíše jednotlivé postupy za účelem provádění kontrol. Objednatel je

povinen zhotoviteli kontrolní den nejméně tři (3) pracovní dny před kontrolním dnem oznámit.

5. Zhotovitel je povinen zapracovat do díla připomínky vůči jeho kvalitě a způsobu provádění stavebních prací uplatněné objednatelem v průběhu zhotovení díla, pokud jejich zapracování do díla nepovede prokazatelně ke zhoršení kvality zhotovovaného díla.
6. O veškeré činnosti při provádění stavebních prací na díle musí být předem informován zástupce objednatele, tj. příslušné kontaktní osoby objednatele uvedené v čl. XIII. odst. 1 smlouvy.
7. Kontaktní osoby objednatele uvedené v čl. XIII. odst. 1 smlouvy, osoby vykonávající stavební dozor určený objednatelem a autorský dozor projektanta mají přístup na místo plnění díla (pracoviště) zhotovitele podle § 2626 občanského zákoníku, za účelem kontroly souladu provádění prací se smlouvou a činit opatření podle § 2593 občanského zákoníku. Mají přístup na staveniště a místa, kde jsou skladovány věci určené k provedení díla. Jiným osobám, kromě příslušných orgánů státní správy a osob provádějících dílo je vstup na staveniště povolen jen se souhlasem odpovědného zaměstnance zhotovitele uvedeného v čl. XIII. odst. 2 smlouvy. Zjistí-li objednatel, že zhotovitel provádí dílo v rozporu se smlouvou, vyzve ho, aby odstranil vady vzniklé prováděním díla a dílo prováděl řádným způsobem. Jestliže tak zhotovitel neučiní ani v přiměřené lhůtě, je objednatel oprávněn odstoupit od smlouvy.
8. Výkon technického dozoru bude prováděn v souladu s ustanoveními stavebního zákona.

Článek VII.

Povinnost mlčenlivosti

1. Zhotovitel se zavazuje zachovávat ve vztahu ke třetím osobám mlčenlivost o informacích, které při plnění této smlouvy získá od objednatele nebo o objednateli či jeho zaměstnancích a spolupracovnících a nesmí je zpřístupnit bez písemného souhlasu objednatele žádné třetí osobě, ani je použít v rozporu s účelem této smlouvy, ledaže se jedná:
 - a. o informace, které jsou veřejně přístupné, nebo
 - b. o případ, kdy je zpřístupnění informace vyžadováno zákonem nebo závazným rozhodnutím oprávněného orgánu.
2. Zhotovitel je povinen zavázat povinností mlčenlivosti podle odstavce 1 všechny osoby, které se budou podílet na poskytování služeb objednateli dle této smlouvy.
3. Za porušení povinnosti mlčenlivosti osobami, které se budou podílet na poskytování služeb dle této smlouvy, odpovídá zhotovitel, jako by povinnost porušil sám.
4. Povinnost mlčenlivosti trvá i po skončení účinnosti této smlouvy.
5. Veškerá komunikace mezi smluvními stranami bude probíhat prostřednictvím osob oprávněných jednat jménem smluvních stran, kontaktních osob, popř. jimi pověřených pracovníků.

Článek VIII.

Odpovědnost za vady díla, záruka za jakost díla a sankce za její nedodržení

1. Zhotovitel v souladu s čl. III. odst. 10 smlouvy **odpovídá za vady díla ze zákona po dobu 60-ti měsíců** ode dne řádného převzetí a předání díla (tj. ode dne podepsání protokolu bez vad a nedodělků v souladu s čl. III. odst. 7 smlouvy). Zhotovitel **současně poskytuje** objednateli v souladu s § 2619 a násl. občanského zákoníku **záruku za jakost díla**, čímž ručí za kvalitu jím prováděných prací (díla) dle této smlouvy **a tuto záruku za jakost díla se zavazuje poskytnout po dobu 60-ti měsíců** ode dne řádného převzetí a předání díla (tj. ode dne podepsání protokolu bez vad a nedodělků v souladu s čl. III. odst. 7 smlouvy). Tato výše uvedená zákonná odpovědnost za vady díla ve lhůtě 60 měsíců, a současně zhotovitelem poskytnutá záruka za jakost díla rovněž ve lhůtě 60 měsíců, se vztahuje na dílo jako celek, avšak v obou případech budou tvořit výjimku případné technologie v rámci realizace díla, na které musí být výše uvedená zákonná odpovědnost za vady díla a záruka za jakost díla minimálně 24 měsíců.
2. Zhotovitel tudíž poskytne objednateli za provedené dílo specifikované v čl. II. smlouvy **záruku za jakost díla po dobu 60-ti měsíců** ode dne podepsání protokolu bez vad a nedodělků v souladu s čl. III. odst. 7 smlouvy.
3. Výskyt reklamovaných vad oznámí objednatel písemně zhotoviteli spolu s uplatňovanými reklamačními nároky bez zbytečného odkladu po jejich zjištění. Zhotovitel je povinen sdělit objednateli své stanovisko k reklamaci nejpozději do 5 kalendářních dnů od jejich doručení a zároveň si s objednatelem dohodne termin odstranění vad. Neučiní-li tak, má se za to, že reklamaci uznává a odstranění vad provede ve lhůtách stanovených níže.
4. Zhotovitel je povinen nastoupit na odstranění reklamované vady označené objednatelem výslovně jako bránící provozu do 24 hodin, na odstranění reklamované vady ostatní do 7 kalendářních dnů od jejího řádného oznámení, nedohodne-li se s objednatelem jinak.
5. Zhotovitel je povinen odstranit reklamovanou vadu výslovně jako bránící provozu do 48 hodin, reklamovanou vadu ostatní do 14 kalendářních dnů od jejího řádného oznámení, nedohodne-li se s objednatelem jinak.
6. V případě, že nedojde k odstranění reklamovaných vad ve lhůtách uvedených v čl. VIII. odst. 4 a 5, má objednatel právo na smluvní pokutu v částce 5.000,- Kč (slovy: pět tisíc korun českých), za každý, byť i započatý, kalendářní den prodlení u každé vady označené za bránící provozu a 2.000,- Kč (slovy: dvě tisíce korun českých) za každý, byť i započatý, kalendářní den prodlení u vady ostatní.
7. Nenastoupí-li zhotovitel k odstranění reklamovaných vad ve sjednaném termínu nebo ve sjednaném termínu vady uspokojivě neodstraní, má objednatel právo na náklady zhotovitele zajistit jejich odstranění jinou specializovanou firmou.
8. Reklamace jsou ze strany objednatele řešeny pověřeným pracovníkem.

Článek IX.

Smluvní pokuty a odstoupení od smlouvy

1. V případě nedodržení termínu zhotovení a předání řádně zhotoveného díla podle čl. III. ze strany zhotovitele, v případě nepřevzetí díla ze strany objednatele z důvodů vad či nedodělků díla (viz čl. III. odst. 8 smlouvy) je zhotovitel povinen uhradit objednateli smluvní pokutu ve výši 0,05 % z celkové ceny díla včetně DPH za každý, byť i započatý, kalendářní den prodlení.
2. Jestliže zhotovitel poruší jakoukoli povinnost podle čl. VII., zavazuje se zhotovitel uhradit objednateli smluvní pokutu ve výši 5.000,- Kč (slovy: pět tisíc korun českých) za každé jednotlivé porušení povinnosti.
3. Objednatel je povinen zaplatit zhotoviteli za prodlení s úhradou příslušné jednotlivé dílčí faktury po sjednané lhůtě splatnosti úrok z prodlení ve výši 0,05 % z dlužné částky dle příslušné jednotlivé dílčí faktury za každý, byť i započatý, kalendářní den prodlení.
4. V případě prodlení zhotovitele se zahájením stavebních prací má objednatel právo na smluvní pokutu ve výši 0,05 % z celkové ceny díla včetně DPH za každý, byť i započatý, kalendářní den prodlení.
5. V případě nesplnění termínu sjednaného v protokolu pro odstranění vad či nedodělků, zaplatí zhotovitel objednateli smluvní pokutu ve výši 5.000,- Kč (slovy: pět tisíc korun českých) za každou vadu nebo nedodělek a každý, byť i započatý, kalendářní den prodlení.
6. Za nevyklizení staveniště, včetně vyklizení a uvedení propůjčených ploch do původního stavu do doby uvedené v čl. III. odst. 9 smlouvy je zhotovitel povinen zaplatit smluvní pokutu ve výši 5.000,- Kč (slovy: pět tisíc korun českých) za každý, byť i započatý, kalendářní den prodlení.
7. Smluvní pokuta a úrok z prodlení jsou splatné do čtrnácti (14) kalendářních dnů ode dne jejího uplatnění.
8. V případě, že objednateli vznikne z ujednání této smlouvy nárok na smluvní pokutu nebo jinou majetkovou sankci vůči zhotoviteli, je objednatel oprávněn vystavit fakturu na zaplacení výše uvedené smluvní pokuty či jiné majetkové sankce vůči zhotoviteli. Tuto fakturu vystaví objednatel do deseti (10) pracovních dnů ode dne vzniku nároku ze smlouvy na výše uvedenou smluvní pokutu či jinou majetkovou sankci vůči zhotoviteli, a to se splatností čtrnácti 14-ti kalendářních dnů. Faktura bude zaslána na adresu zhotovitele ve dvou (2) vyhotoveních.
9. Zaplacením smluvní pokuty se nezbavuje zhotovitel povinnosti splnit závazky smluvní pokutou utvrzené (viz. čl. IX. odst. 1, 2, 4, 5, 6 a čl. VIII. odst. 6 smlouvy) a zejména povinnosti zhotovitele řádně dokončit dílo. Zaplacením smluvní pokuty a úroku z prodlení není dotčen nárok smluvních stran na náhradu škody.
10. Povinnost platit smluvní pokutu nebo úrok z prodlení nemá ten z účastníků, který je v prodlení v důsledku vyšší moci. Za vyšší moc se považují skutečnosti upravené v ustanovení § 2913 odst. 2) občanského zákoníku.

11. Za podstatné porušení této smlouvy zhotovitelem, které zakládá právo objednatele na odstoupení od této smlouvy, se považuje zejména:
 - a) prodlení zhotovitele se zhotovením a předáním řádně zhotoveného díla o více než sedm (7) kalendářních dnů;
 - b) neodstranění vad díla ve lhůtě stanovené podle čl. VIII. smlouvy;
 - c) porušení jakékoli povinnosti zhotovitele podle čl. VII. smlouvy;
 - d) nezpracování připomínek objednatele do díla podle čl. VI. odst. 5 smlouvy.
12. Objednatel je dále oprávněn od této smlouvy odstoupit v případě, že
 - a) vůči majetku zhotovitele probíhá insolvenční řízení, v němž bylo vydáno rozhodnutí o úpadku, pokud to právní předpisy umožňují;
 - b) insolvenční návrh na zhotovitele byl zamítnut proto, že majetek zhotovitele nepostačuje k úhradě nákladů insolvenčního řízení;
 - c) zhotovitel vstoupí do likvidace;
 - d) nezahájí-li zhotovitel v dodatečné lhůtě práce na díle nebo prohlásí před uplynutím této dodatečné lhůty, že svůj závazek nesplní ve smyslu čl. III. odst. 5 smlouvy;
 - e) zjistí-li objednatel, že zhotovitel provádí dílo v rozporu se smlouvou ve smyslu čl. VI. odst. 7 smlouvy.
13. Zhotovitel je oprávněn od smlouvy odstoupit v případě, že objednatel bude v prodlení s úhradou svých peněžitých závazků vyplývajících z této smlouvy po dobu delší než třicet (30) kalendářních dnů.
14. Bude-li zhotovitel v prodlení se zahájením prací podle čl. III. odst. 2 smlouvy, je toto považováno za závažné porušení smlouvy a objednatel je oprávněn odstoupit od smlouvy.
15. Sjednává se platnost odstoupení zhotovitele od smlouvy o dílo s ohledem na vyšší moc. Za vyšší moc se považují skutečnosti upravené v ustanovení § 2913 odst. 2) občanského zákoníku.
16. Účinky každého odstoupení od smlouvy nastávají okamžikem doručení písemného projevu vůle odstoupit od této smlouvy druhé smluvní straně. Odstoupení od smlouvy se nedotýká zejména nároku na náhradu škody, smluvní pokuty a povinnosti mlčenlivosti.
17. Objednatel je oprávněn vypovědět tuto smlouvu kdykoliv s třicetidenní (30) výpovědní lhůtou, která počíná běžet prvním dnem následujícím po doručení výpovědi.

Článek X.
Změna smlouvy

1. Smlouvu lze měnit či doplňovat pouze písemnými, vzestupně očíslovanými dodatky podepsanými oběma smluvními stranami, které se stanou nedílnou součástí této smlouvy.

Článek XI.
Ostatní ujednání

1. Zhotovitel je oprávněn provádět změnu na pozici hlavního stavbyvedoucího (vedoucího realizačního týmu), který poskytuje objednateli služby na základě této smlouvy, pouze po předchozím oznámení objednateli, novým vedoucím realizačního týmu může být tak pouze osoba splňující veškeré požadavky objednatele týkající se vedoucího realizačního týmu (viz. zadávací dokumentace k veřejné zakázce). Zhotovitel je povinen provést změnu hlavního stavbyvedoucího na základě odůvodněného požadavku objednatele (zejména pokud hlavní stavbyvedoucí opakovaně porušuje povinnosti vyplývající ze smlouvy nebo neposkytuje dostatečnou součinnost), a to bez zbytečného odkladu po uplatnění tohoto požadavku u zhotovitele, zhotovitel se zavazuje tuto výměnu uskutečnit do 30 kalendářních dnů od doručení písemné výzvy objednatele, schválení výměny hlavního stavbyvedoucího podléhá postupu dle věty první tohoto odstavce.
2. Smluvní strany jsou povinny bez zbytečného odkladu oznámit druhé smluvní straně změnu údajů v záhlaví smlouvy.
3. Zhotovitel není bez předchozího písemného souhlasu objednatele oprávněn postoupit práva a povinnosti z této smlouvy na třetí osobu.
4. Zhotovitel je povinen dokumenty související s poskytováním služeb dle této smlouvy uchovávat nejméně po dobu deseti (10) let od konce účetního období, ve kterém došlo k zaplacení poslední části ceny poskytnutých služeb popř. k poslednímu zdanitelnému plnění dle této smlouvy, a to zejména pro účely kontroly oprávněnými kontrolními orgány.
5. Zhotovitel je povinen předložit před započatím díla doklad o proškolení BOZP osob provádějících stavbu dle NV č. 362/2005 Sb., zákona č. 309/2006 Sb. a vyhlášky č. 395/2003 Sb.
6. Zhotovitel se zavazuje vždy minimálně tři (3) pracovní dny předem projednat s objednatelem jakékoliv odstávky a odpojení od veškerých inženýrských sítí, které bude vyžadovat pro realizaci díla.
7. Z důvodu právní jistoty smluvní strany prohlašují, že jejich závazkový vztah založený touto smlouvou se řídí právním řádem České republiky, a to konkrétně občanským zákoníkem.
8. Zhotovitel bude provádět každodenní úklid po jeho činnosti.
9. Zhotovitel je povinen umožnit kontrolu dokumentů souvisejících s poskytováním služeb dle této smlouvy ze strany objednatele a jiných orgánů oprávněných k provádění

kontroly, a to zejména ze strany Ministerstva vnitra ČR, Ministerstva financí ČR, Centra pro regionální rozvoj České republiky, územních finančních orgánů, Nejvyššího kontrolního úřadu, Evropské komise, Evropského účetního dvora, případně dalších orgánů oprávněných k výkonu kontroly a ze strany třetích osob, které tyto orgány ke kontrole pověří nebo zmocní.

10. Zhotovitel je povinen ve smyslu ustanovení § 2 písm. e) zákona č. 320/2001 Sb., o finanční kontrole ve veřejné správě a o změně některých zákonů (zákon o finanční kontrole), spolupůsobit při výkonu finanční kontroly.
11. Zhotovitel je povinen upozornit objednatele písemně na existující či hrozící střet zájmů bezodkladně poté, co střet zájmů vznikne nebo vyjde najevo, pokud zhotovitel i při vynaložení veškeré odborné péče nemohl střet zájmů zjistit před uzavřením této smlouvy.
12. Zhotovitel bez jakýchkoliv výhrad souhlasí se zveřejněním své identifikace a dalších údajů uvedených ve smlouvě včetně ceny díla.

Článek XII. Kontaktní osoby

1. Za objednatele je ve věcech realizaci díla oprávněn jednat:



2. Za zhotovitele je ve věcech realizace díla oprávněn jednat:



Článek XIII. Závěrečná ustanovení

1. Tato smlouva je uzavřena na dobu určitou, a to do ukončení záruční doby na dílo (tj. záruky za jakost díla), minimálně však do ukončení zákonné odpovědnosti za vady díla (viz. čl. III. odst. 10 a čl. VIII. smlouvy).
2. Kontaktní osoby smluvních stran uvedené v čl. XII. smlouvy jsou oprávněny k poskytování součinnosti dle této smlouvy, nejsou však jakkoli oprávněny či zmocněny ke sjednávání změn nebo rozsahu této smlouvy.
3. Tato smlouva nabývá platnosti dnem jejího podpisu oběma smluvními stranami. V případě nepodepsání smlouvy v jeden (1) den, nabude smlouva platnosti pozdějším datem podpisu jedné ze smluvních stran. Smluvní strany prohlašují, že jsou si vědomy povinnosti OLYMP CENTRUM SPORTU MINISTERSTVA VNITRA uveřejňovat

uzavřené smlouvy v Registru smluv v souladu se zákonem č. 340/2015 Sb., o zvláštních podmínkách účinnosti některých smluv, uveřejňování těchto smluv a o registru smluv (zákon o registru smluv) a zákonem č. 106/1999 Sb., o svobodném přístupu k informacím, a to nejpozději do 30 dnů ode dne uzavření smlouvy. Pokud mají obě smluvní strany povinnost uveřejnit tuto smlouvu v Registru smluv, smluvní strany se dohodly, že tuto smlouvu do registru smluv vloží OLYMP CENTRUM SPORTU MINISTERSTVA VNITRA. Tato smlouva, na niž se vztahuje povinnost uveřejnění prostřednictvím registru smluv, nabývá účinnosti nejdříve dnem uveřejnění. Smluvní strany tímto souhlasí se zveřejněním této smlouvy v registru smluv v souladu se zákonem č. 340/2015 Sb., o zvláštních podmínkách účinnosti některých smluv, uveřejňování těchto smluv a o registru smluv (zákon o registru smluv).

4. Tato smlouva se řídí právním řádem České republiky, zejména občanským zákoníkem, a to konkrétně dle § 2586 a násl. občanského zákoníku.
5. Tato smlouva může být změněna pouze dohodou smluvních stran v písemné formě dle čl. X. smlouvy.
6. Smluvní strany se zavazují, že veškeré spory vzniklé v souvislosti s realizací smlouvy budou řešeny smírnou cestou – dohodou. Nedojde-li k dohodě, budou spory řešeny před příslušnými obecnými soudy.
7. Veškerá korespondence mezi smluvními stranami, včetně jejich prohlášení, je ve vztahu k této smlouvě irelevantní, není-li ve smlouvě stanoveno jinak.
8. Tato smlouva je vyhotovena ve 4 stejnopisech, z nichž 2 obdrží objednatel a 2 zhotovitel. Objednatel po podpisu této smlouvy vyznačí na všechny stejnopisy evidenční číslo této smlouvy. V případě, že bude tato smlouva podepsána elektronicky z obou smluvních stran, považuje se tato smlouva za podepsanou formou elektronického podpisu ve smyslu příslušných právních předpisů ČR.
9. Každá ze smluvních stran prohlašuje, že tuto smlouvu uzavírá svobodně a vážně, že považuje obsah této smlouvy za určitý a srozumitelný, a že jsou jí známy veškeré skutečnosti, jež jsou pro uzavření této smlouvy rozhodující, na důkaz čehož připojují smluvní strany k této smlouvě své vlastnoruční podpisy.
10. Nedílnou součástí této smlouvy jsou níže uvedené přílohy.

Příloha č. 1 – Oceněný výkaz výměr (27 listů).

Příloha č. 2 – Harmonogram prací a dodávek (1 list).

Příloha č. 3 - Seznam poddodavatelů (1 list).

V Praze dne 2.9.2021

V Praze dne 2.9.2021

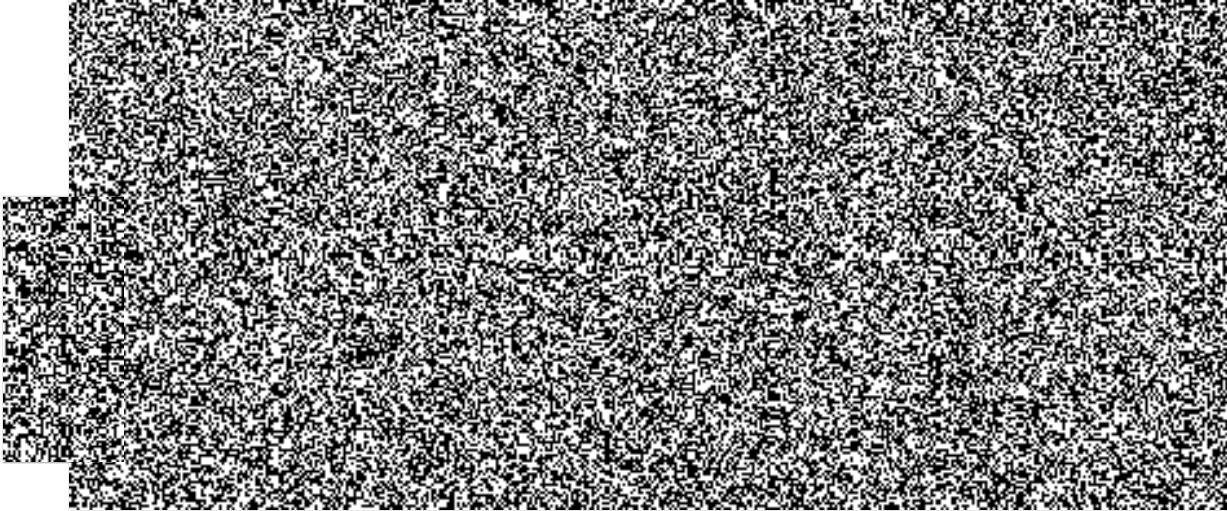

REKAPITULACE STAVBY

Příloha č. 1

Kód: 429
Stavba: Rekonstrukce pokojů ubytovny

KSO: 801 74
Místo: Za Císařským míjnem 1063/5

CC-CZ: 11301
Datum: 15. 6. 2021

Zadavatel:
Olymp Centrum sportu MV

IČ:
DIČ:

Uchazeč:
Vypíň údaj

IČ: Vypíň údaj
DIČ: Vypíň údaj

Projektant:

IČ:
DIČ:

Zpracovatel:

IČ:
DIČ:

Poznámka:

Soupis prací je sestaven s využitím Cenové soustavy ÚRS. Položky, které pochází z této cenové soustavy, jsou ve sloupci 'Cenová soustava' označeny popisem 'CS ÚRS' a úrovní příslušného kalendářního pololetí. Veškeré další informace vymezení popis a podmínky použití těchto položek z Cenové soustavy, které nejsou uvedeny přímo v soupisu prací, jsou neomezeně dále k dispozici na webu

Cena bez DPH			7 603 760,14
	Sazba daně	Základ daně	Výše daně
DPH základní	21,00%	0,00	0,00
DPH snížená	15,00%	7 603 760,14	1 140 564,02
Cena s DPH v CZK			8 744 324,16

REKAPITULACE OBJEKTŮ STAVBY A SOUPISŮ PRACÍ

Kód: 429

Stavba: Rekonstrukce pokojů ubytovny

Místo: Za Císařským mlýnem 1063/5

Datum:

15. 6. 2021

Zadavatel: Olymp Centrum sportu MV

Projektant:

Uchazeč:

Zpracovatel:



Kód	Popis	Cena bez DPH [CZK]	Cena s DPH [CZK]	Typ
Náklady stavby celkem		7 603 760,14	8 744 324,16	
429.1	Stavební a montážní práce 2. NP	7 603 760,14	8 744 324,16	STA

KRYCÍ LIST SOUPISU PRACÍ

Stavba:

Rekonstrukce pokojů ubytovny

Objekt:

429.1 - Stavební a montážní práce 2. NP

KSO: 801 74

Místo: Za Císařským mlýnem 1063/5

CC-CZ:

Datum: 15. 6. 2021

Zadavatel:

Olymp Centrum sportu MV

IČ:

DIČ:

Uchazeč:

Vyplň údaj

IČ:

Vyplň údaj

DIČ:

Vyplň údaj

Projektant:



IČ:

DIČ:

Zpracovatel:

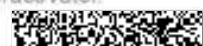

IČ:

DIČ:

Poznámka:

Cena bez DPH

7 603 760,14

	Základ daně	Sazba daně	Výše daně
DPH základní	0,00	21,00%	0,00
DPH snížená	7 603 760,14	15,00%	1 140 564,02

Cena s DPH

v CZK

8 744 324,16

REKAPITULACE ČLENĚNÍ SOUPISU PRACÍ

Stavba:

Rekonstrukce pokojů ubytovny

Objekt:

429.1 - Stavební a montážní práce 2. NP

Místo:

Za Císařským mlýnem 1063/5

Datum:

15. 6. 2021

Zadavatel:

Olymp Centrum sportu MV

Projektant:



Uchazeč:

Vyplň údaj

Zpracovatel:

Kód dílu - Popis

Cena celkem [CZK]

Náklady stavby celkem

7 603 760,14

HSV - Práce a dodávky HSV

3 - Svislé a kompletní konstrukce

6 - Úpravy povrchů, podlahy a osazování výplní

9 - Ostatní konstrukce a práce, bourání

997 - Přesun sutě

998 - Přesun hmot

PSV - Práce a dodávky PSV

711 - Izolace proti vodě, vlhkosti a plynům

713 - Izolace tepelné

721 - Zdravotechnika - vnitřní kanalizace

722 - Zdravotechnika - vnitřní vodovod

725 - Zdravotechnika - zařizovací předměty

726 - Zdravotechnika - předstěnové instalace

727 - Zdravotechnika - požární ochrana

733 - Ústřední vytápění - rozvodné potrubí

734 - Ústřední vytápění - armatury

735 - Ústřední vytápění - otopná tělesa

741 - Elektroinstalace - silnoproud

742 - Elektroinstalace - slaboproud

751 - Vzduchotechnika

763 - Konstrukce suché výstavby

766 - Konstrukce truhlářské

766.1 - Konstrukce truhlářské - vnitřní vybavení

767 - Konstrukce zámečnické

771 - Podlahy z dlaždic

776 - Podlahy povlakové

781 - Dokončovací práce - obklady

783 - Dokončovací práce - nátěry

784 - Dokončovací práce - malby a tapety

VRN - Vedlejší rozpočtové náklady

VRN3 - Zařízení staveniště

VRN4 - Inženýrská činnost

VRN6 - Územní vlivy

VRN7 - Provozní vlivy

SOUPIS PRACÍ

Stavba:

Rekonstrukce pokojů ubytovny

Objekt:

429.1 - Stavební a montážní práce 2. NP

Místo: Za Císařským mlýnem 1063/5

Datum: 15. 6. 2021

Zadavatel: Olymp Centrum sportu MV

Projektant:

Uchazeč: Vyplň údaj

Zpracovatel:



PČ	Typ	Kód	Popis	MJ	Množství	J.cena [CZK]	Cena celkem [CZK]
----	-----	-----	-------	----	----------	--------------	-------------------

Náklady soupisu celkem

7 603 760,14

D	HSV		Práce a dodávky HSV				
D	3		Svislé a kompletní konstrukce				
1	K	311272111	Zdivo z pórobetonových tváric na tenké maltové lože, tl. zdiva 250 mm pevnost tváric do P2, objemová hmotnost do 450 kg/m3 hladkých	m2		7,986	
			Online PSC				https://podminky.urs.cz/item/CS_URS_2021_02/311272111
			VV			"213.2/314.3" 1,65*2,42	3,993
			VV			"221.2/223.3" 1,65*2,42	3,993
2	K	340271041	Zazdívkva otvorů v příčkách nebo stěnách pórobetonovými tvárnici plochy přes 0,025 m2 do 1 m2, objemová hmotnost 500 kg/m3, tloušťka příčky 150 mm	m2		1,215	
			Online PSC				https://podminky.urs.cz/item/CS_URS_2021_02/340271041
			VV			"227_chodba" 2,7*0,45	1,215
3	K	342272225	Příčky z pórobetonových tváric hladkých na tenké maltové lože objemová hmotnost do 500 kg/m3, tloušťka příčky 100 mm	m2		69,462	
			Online PSC				https://podminky.urs.cz/item/CS_URS_2021_02/342272225
			VV			"201.1_chodba" 3,32*2,77	9,196
			VV			"204.4_koupelna+WC" (0,9+0,25)*2,77	3,186
			VV			"205.3_koupelna+WC" (0,9+0,25)*2,77	3,186
			VV			"206.3_koupelna+WC" (0,9+0,25)*2,77	3,186
			VV			"207.3_koupelna+WC" (0,95+0,25)*2,77	3,324
			VV			"208.3_koupelna+WC" (0,95+0,25)*2,77	3,324
			VV			"209.3_koupelna+WC" (0,9+0,25)*2,77	3,186
			VV			"212.3_koupelna+WC" (0,85+0,25)*2,77	3,047
			VV			"213.3_koupelna+WC" (0,935+0,25)*2,77	3,282
			VV			"214.2_koupelna+WC" (0,9+0,25)*2,77	3,186
			VV			"215.3_koupelna+WC" (0,82+0,25)*2,77	2,964
			VV			"216.3_koupelna+WC" (0,85+0,25)*2,77	3,047
			VV			"217.3_koupelna+WC" (0,9+0,25)*2,77	3,186
			VV			"218.3_koupelna+WC" (0,9+0,25)*2,77	3,186
			VV			"219.3_koupelna+WC" (0,8+0,25)*2,77	2,909
			VV			"220.3_koupelna+WC" (0,9+0,25)*2,77	3,186
			VV			"221.3_koupelna+WC" (0,95+0,25)*2,77	3,324
			VV			"222.2_koupelna+WC" (0,95+0,25)*2,77	3,324
			VV			"223.3_koupelna+WC" (0,8+0,25)*2,77	2,909
			VV			"224.3_koupelna+WC" (0,95+0,25)*2,77	3,324
4	K	342291131	Ukotvení příček plochými kotvami, do konstrukce betonové	m		120,480	
			Online PSC				https://podminky.urs.cz/item/CS_URS_2021_02/342291131
			VV			"213.2/314.3" 2,42*2	4,840
			VV			"221.2/223.3" 2,42*2	4,840
			VV			"201.1_chodba" 2,77*2	5,540
			VV			"204.4_koupelna+WC" 2,77*2	5,540
			VV			"205.3_koupelna+WC" 2,77*2	5,540
			VV			"206.3_koupelna+WC" 2,77*2	5,540
			VV			"207.3_koupelna+WC" 2,77*2	5,540
			VV			"208.3_koupelna+WC" 2,77*2	5,540
			VV			"209.3_koupelna+WC" 2,77*2	5,540
			VV			"212.3_koupelna+WC" 2,77*2	5,540
			VV			"213.3_koupelna+WC" 2,77*2	5,540
			VV			"214.2_koupelna+WC" 2,77*2	5,540
			VV			"215.3_koupelna+WC" 2,77*2	5,540
			VV			"216.3_koupelna+WC" 2,77*2	5,540
			VV			"217.3_koupelna+WC" 2,77*2	5,540
			VV			"218.3_koupelna+WC" 2,77*2	5,540
			VV			"219.3_koupelna+WC" 2,77*2	5,540
			VV			"220.3_koupelna+WC" 2,77*2	5,540
			VV			"221.3_koupelna+WC" 2,77*2	5,540
			VV			"222.2_koupelna+WC" 2,77*2	5,540
			VV			"223.3_koupelna+WC" 2,77*2	5,540
			VV			"224.3_koupelna+WC" 2,77*2	5,540

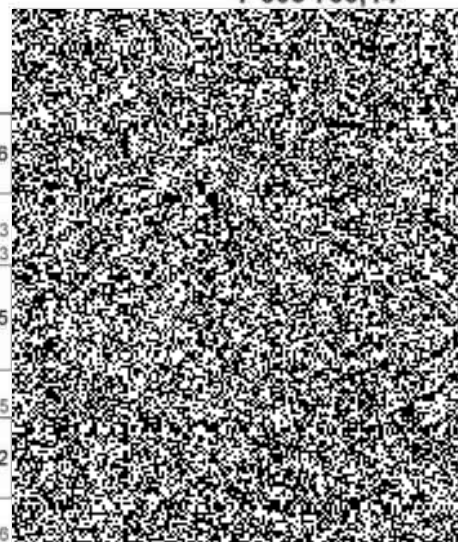

PČ	Typ	Kód	Popis	MJ	Množství	J.cena [CZK]	Cena celkem [CZK]
5	K	346272226	Přizdivky z pórobetonových tvárníc objemová hmotnost do 500 kg/m3, na tenké maltové lože, tloušťka přizdivky 75 mm	m2	4,986		
			Online PSC https://podminky.urs.cz/item/CS_URS_2021_01/346272226				
			VV "213.3_koupeľna+WC_D" 0,9*2,77		2,493		
			VV "222.2_koupeľna+WC_D" 0,9*2,77		2,493		
6	K	346272256	Přizdivky z pórobetonových tvárníc objemová hmotnost do 500 kg/m3, na tenké maltové lože, tloušťka přizdivky 150 mm	m2	2,280		
			Online PSC https://podminky.urs.cz/item/CS_URS_2021_02/346272256				
			VV "201.4_WC_D" 0,95*1,2		1,140		
			VV "201.4_WC_D" 0,95*1,2		1,140		
D	6		Úpravy povrchů, podlahy a osazování výplní				
7	K	611325421	Oprava vápenocementové omítky vnitřních ploch štukové dvouvrstvě, tloušťky do 20 mm a tloušťky štuky do 3 mm stropů, v rozsahu opravované plochy do 10%	m2	45,810		
			Online PSC https://podminky.urs.cz/item/CS_URS_2021_02/611325421				
			VV "201.1_chodba_D" 5,24		5,240		
			VV "201.2_úklid_D" 5,59		5,590		
			VV "201.3_umývárna_D" 4,1		4,100		
			VV "201.4_WC_D" 1,5		1,500		
			VV "201.5_sprcha_D" 1,6		1,600		
			VV "202_sklad_D" 19,4***				
			VV "203.2_předsíň_P" 3,35		3,350		
			VV "203.3_sklad_P" 4,25		4,250		
			VV "204.3_předsíň_P" 3,35		3,350		
			VV "204.4_koupeľna+WC_D" 2,58		2,580		
			VV "205.2_předsíň_P" 2,85		2,850		
			VV "206.2_předsíň_P" 2,85		2,850		
			VV "207.2_předsíň_P" 2,85		2,850		
			VV "208.2_předsíň_P" 2,85		2,850		
			VV "209.2_předsíň_P" 2,85		2,850		
8	K	612142001	Potažení vnitřních ploch pleťvem v ploše nebo pruzích, na plněm podkladu sklovláknitým vtačením do tmelu stěn	m2	108,811		
			Online PSC https://podminky.urs.cz/item/CS_URS_2021_02/612142001				
			VV ***nové konstrukce porobeton				
			VV "201.1_chodba" 3,32*2,77		9,196		
			VV "201.2_úklid" 3,32*2,77		9,196		
			VV "204.1_pokoj" 2,7*0,3		0,810		
			VV "204.4_koupeľna+WC" (0,9+0,35)*2,77		3,463		
			VV "205.3_koupeľna+WC" (0,9+0,35)*2,77		3,463		
			VV "206.3_koupeľna+WC" (0,9+0,35)*2,77		3,463		
			VV "207.3_koupeľna+WC" (0,95+0,35)*2,77		3,601		
			VV "208.3_koupeľna+WC" (0,95+0,35)*2,77		3,601		
			VV "209.3_koupeľna+WC" (0,9+0,35)*2,77		3,463		
			VV "212.2_předsíň" 1,65*2,77		4,571		
			VV "212.3_koupeľna+WC" (0,85+0,35)*2,77		3,324		
			VV "213.2_předsíň" 1,65*2,77		4,571		
			VV "213.3_koupeľna+WC" (0,935+0,35+0,9)*2,77		6,052		
			VV "214.2_koupeľna+WC" (0,9+0,35)*2,77		3,463		
			VV "214.3_předsíň" 1,65*2,77		4,571		
			VV "215.3_koupeľna+WC" (0,82+0,35)*2,77		3,241		
			VV "216.3_koupeľna+WC" (0,85+0,35)*2,77		3,324		
			VV "217.3_koupeľna+WC" (0,9+0,35)*2,77		3,463		
			VV "218.3_koupeľna+WC" (0,9+0,35)*2,77		3,463		
			VV "219.3_koupeľna+WC" (0,8+0,35)*2,77		3,186		
			VV "220.3_koupeľna+WC" (0,9+0,35)*2,77		3,463		
			VV "221.3_koupeľna+WC" (0,95+0,35)*2,77		3,601		
			VV "222.2_koupeľna+WC" (0,95+0,35+0,9)*2,77		6,094		
			VV "222.3_předsíň" 1,65*2,77		4,571		
			VV "223.3_koupeľna+WC" (0,8+0,35)*2,77		3,186		
			VV "224.3_koupeľna+WC" (0,95+0,35)*2,77		3,601		
			VV "227_chodba" 2,7*0,3		0,810		
9	K	612321141	Omítka vápenocementová vnitřních ploch nanášená ručně dvouvrstvě, tloušťky jádrové omítky do 10 mm a tloušťky štuky do 3 mm štuková svislých konstrukcí etážo	m2	51,784		
			Online PSC https://podminky.urs.cz/item/CS_URS_2021_02/612321141				
			VV ***nové konstrukce porobeton				
			VV "201.1_chodba" 3,32*2,77		9,196		
			VV "201.2_úklid" 3,32*2,77		9,196		
			VV "204.1_pokoj" 2,7*0,3		0,810		
			VV "204.4_koupeľna+WC" (0,9+0,35)*(2,77-2,2)		0,713		
			VV "205.3_koupeľna+WC" (0,9+0,35)*(2,77-2,2)		0,713		
			VV "206.3_koupeľna+WC" (0,9+0,35)*(2,77-2,2)		0,713		
			VV "207.3_koupeľna+WC" (0,95+0,35)*(2,77-2,2)		0,741		
			VV "208.3_koupeľna+WC" (0,95+0,35)*(2,77-2,2)		0,741		
			VV "209.3_koupeľna+WC" (0,9+0,35)*(2,77-2,2)		0,713		
			VV "212.2_předsíň" 1,65*2,77		4,571		
			VV "212.3_koupeľna+WC" (0,85+0,35)*(2,77-2,2)		0,684		

PČ	Typ	Kód	Popis	MJ	Množství	J.cena [CZK]	Cena celkem [CZK]
VV			"213.2_předsíň" 1,65*2,77		4,571		
VV			"213.3_koupelna+WC" (0,935+0,35)*(2,77-2,2)		0,732		
VV			"214.2_koupelna+WC" (0,9+0,35)*(2,77-2,2)		0,713		
VV			"214.3_předsíň" 1,65*2,77		4,571		
VV			"215.3_koupelna+WC" (0,82+0,35)*(2,77-2,2)		0,667		
VV			"216.3_koupelna+WC" (0,85+0,35)*(2,77-2,2)		0,684		
VV			"217.3_koupelna+WC" (0,9+0,35)*(2,77-2,2)		0,713		
VV			"218.3_koupelna+WC" (0,9+0,35)*(2,77-2,2)		0,713		
VV			"219.3_koupelna+WC" (0,8+0,35)*(2,77-2,2)		0,656		
VV			"220.3_koupelna+WC" (0,9+0,35)*(2,77-2,2)		0,713		
VV			"221.3_koupelna+WC" (0,95+0,35)*(2,77-2,2)		0,741		
VV			"222.2_koupelna+WC" (0,95+0,35)*(2,77-2,2)		0,741		
VV			"222.3_předsíň" 1,65*2,77		4,571		
VV			"223.3_koupelna+WC" (0,8+0,35)*(2,77-2,2)		0,656		
VV			"224.3_koupelna+WC" (0,95+0,35)*(2,77-2,2)		0,741		
VV			"227_chodba" 2,7*0,3		0,810		

10	K	612321191	Omitka vápenocementová vnitřních ploch nanášená ručně Příplatek k cenám za každých dalších i započatých 5 mm tloušťky omítky přes 10 mm stěn	m2	51,784		
----	---	-----------	--	----	--------	--	--

Online PSC

https://podminky.urs.cz/item/CS_URS_2021_02/612321191

11	K	612325422	Oprava vápenocementové omítky vnitřních ploch štukové dvouvrstvé, tloušťky do 20 mm a tloušťky štku do 3 mm stěn, v rozsahu opravované plochy přes 10 do 30%	m2	1 620,983		
----	---	-----------	--	----	-----------	--	--

Online PSC

https://podminky.urs.cz/item/CS_URS_2021_02/612325422

VV			"201.1_chodba				
VV			"stěny" (1,62*2+3,32*1)*2,77		18,171		
VV			"otvory" ((0,8*1,97)*2+0,7*1,97)*-1		-4,531		
VV			"201.2_úklid				
VV			"stěny" (1,69-2+3,32*1)*2,77		8,338		
VV			"otvory" (0,7*1,97)*-1		-1,379		
VV			"201.3_umyvárna				
VV			"stěny" 8,82*(2,77-2,2)		5,027		
VV			"otvory" (0,56*0,25)*-1		-0,140		
VV			"ostění" (0,56+0,25*2)*0,13		0,138		
VV			"201.4_WC				
VV			"stěny" 5,04*(2,77-2,2)		2,873		
VV			"otvory" (0,8*0,25)*-1		-0,200		
VV			"ostění" (0,8+0,25*2)*0,13		0,169		
VV			"201.5_sprcha				
VV			"stěny" 5,582*(2,77-2,2)		3,182		
VV			"otvory" 0		0,000		
VV			"202_sklad				
VV			"stěny" 19,08*2,77		52,796		
VV			"otvory" ((2,4*1,5)+(0,8*1,97))*-1		-5,176		
VV			"ostění" (2,4+1,5*2)*0,13		0,702		
VV			"203.1_kuchyňka				
VV			"stěny" 13,7*2,77		37,949		
VV			"otvory" ((2,4*1,5)+(0,9*1,97))*-1		-5,373		
VV			"ostění" (2,4+1,5*2)*0,13		0,702		
VV			"203.2_předsíň				
VV			"stěny" 7,34*2,77		20,332		
VV			"otvory" (0,8*1,97)*-3		-4,728		
VV			"203.3_sklad				
VV			"stěny" 8,462*2,77		23,440		
VV			"otvory" 0,8*1,97		1,576		
VV			"204.1_pokoj				
VV			"stěny" 18,595*2,77		51,508		
VV			"otvory" ((2,4*1,5)+(0,8*1,97))*-1		-5,176		
VV			"ostění" (2,4+1,5*2)*0,13		0,702		
VV			"204.2_pokoj				
VV			"stěny" 14,6*2,77		40,442		
VV			"otvory" ((2,4*1,5)+(0,8*1,97))*-1		-5,176		
VV			"ostění" (2,4+1,5*2)*0,13		0,702		
VV			"204.3_předsíň				
VV			"stěny" 7,34*2,77		20,332		
VV			"otvory" (0,8*1,97)*-3		-4,728		
VV			"204.4_koupelna+WC				
VV			"stěny" 5,61*(2,77-2,2)		3,198		
VV			"otvory" 0		0,000		
VV			"205.1_pokoj				
VV			"stěny" 14,6*2,77		40,442		
VV			"otvory" ((2,4*1,5)+(0,8*1,97))*-1		-5,176		
VV			"ostění" (2,4+1,5*2)*0,13		0,702		
VV			"205.2_předsíň				
VV			"stěny" 6,8*2,77		18,836		
VV			"otvory" ((0,8*1,97)*2+(0,6*1,97))*-1		-4,334		
VV			"205.3_koupelna+WC				
VV			"stěny" 6,05*(2,77-2,2)		3,449		
VV			"otvory" 0		0,000		
VV			"206.1_pokoj				
VV			"stěny" 14,6*2,77		40,442		
VV			"otvory" ((2,4*1,5)+(0,8*1,97))*-1		-5,176		

PČ	Typ	Kód	Popis	MJ	Množství	J.cena [CZK]	Cena celkem [CZK]
VV			"ostění" (2,4+1,5*2)*0,13		0,702		
VV			"206.2_předsíň				
VV			"stěny" 6,8*2,77		18,836		
VV			"otvory" ((0,8*1,97)*2+(0,6*1,97))*-1		-4,334		
VV			"206.3_koupelna+WC				
VV			"stěny" 6,05*(2,77-2,2)		3,449		
VV			"otvory" 0		0,000		
VV			"207.1_pokoj				
VV			"stěny" 14,6*2,77		40,442		
VV			"otvory" ((2,4*1,5)+(0,8*1,97))*-1		-5,176		
VV			"ostění" (2,4+1,5*2)*0,13		0,702		
VV			"207.2_předsíň				
VV			"stěny" 6,8*2,77		18,836		
VV			"otvory" ((0,8*1,97)*2+(0,6*1,97))*-1		-4,334		
VV			"207.3_koupelna+WC				
VV			"stěny" 6,1*(2,77-2,2)		3,477		
VV			"otvory" 0		0,000		
VV			"208.1_pokoj				
VV			"stěny" 14,6*2,77		40,442		
VV			"otvory" ((2,4*1,5)+(0,8*1,97))*-1		-5,176		
VV			"ostění" (2,4+1,5*2)*0,13		0,702		
VV			"208.2_předsíň				
VV			"stěny" 6,8*2,77		18,836		
VV			"otvory" ((0,8*1,97)*2+(0,6*1,97))*-1		-4,334		
VV			"208.3_koupelna+WC				
VV			"stěny" 6,15*(2,77-0,2)		15,806		
VV			"otvory" 0		0,000		
VV			"209.1_pokoj				
VV			"stěny" 14,6*2,77		40,442		
VV			"otvory" ((1,8*1,5)+(0,8*1,97))*-1		-4,276		
VV			"ostění" (1,8+1,5*2)*0,13		0,824		
VV			"209.2_předsíň				
VV			"stěny" 7,14*2,77		19,778		
VV			"otvory" ((0,8*1,97)*2+(0,6*1,97))*-1		-4,334		
VV			"209.3_koupelna+WC				
VV			"stěny" 6,05*(2,77-2,2)		3,449		
VV			"otvory" 0		0,000		
VV			"210_pokoj				
VV			"stěny" 14,1*2,77		39,057		
VV			"otvory" ((1,8*1,5)+(0,8*1,97))*-1		-4,276		
VV			"ostění" (1,8+1,5*2)*0,13		0,824		
VV			"211_pokoj				
VV			"stěny" 19,855*2,77		54,998		
VV			"otvory" ((1,8*1,5)+(0,8*1,97))*-1		-4,276		
VV			"ostění" (1,8+1,5*2)*0,13		0,824		
VV			"212.1_pokoj				
VV			"stěny" 14,6*2,77		40,442		
VV			"otvory" ((2,4*1,5)+(0,8*1,97))*-1		-5,176		
VV			"ostění" (2,4+1,5*2)*0,13		0,702		
VV			"212.2_předsíň				
VV			"stěny" 6,96*2,77		19,279		
VV			"otvory" ((0,8*1,97)*2+(0,6*1,97))*-1		-4,334		
VV			"212.3_koupelna+WC				
VV			"stěny" 5,95*(2,77-2,2)		3,392		
VV			"otvory" 0		0,000		
VV			"213.1_pokoj				
VV			"stěny" 14,86*2,77		41,162		
VV			"otvory" ((2,4*1,5)+(0,8*1,97))*-1		-5,176		
VV			"ostění" (2,4+1,5*2)*0,13		0,702		
VV			"213.2_předsíň				
VV			"stěny" 6,75*2,77		18,698		
VV			"otvory" ((0,8*1,97)*2+(0,6*1,97))*-1		-4,334		
VV			"213.3_koupelna+WC				
VV			"stěny" 6,12*(2,77-2,2)		3,488		
VV			"otvory" 0		0,000		
VV			"214.1_pokoj				
VV			"stěny" 14,6*2,77		40,442		
VV			"otvory" ((2,4*1,5)+(0,8*1,97))*-1		-5,176		
VV			"ostění" (2,4+1,5*2)*0,13		0,702		
VV			"214.2_koupelna+WC				
VV			"stěny" 7,3*(2,77-2,2)		4,161		
VV			"otvory" 0		0,000		
VV			"214.3_předsíň				
VV			"stěny" 6,75*2,77		18,698		
VV			"otvory" ((0,8*1,97)*2+(0,6*1,97))*-1		-4,334		
VV			"215.1_pokoj				
VV			"stěny" 14,6*2,77		40,442		
VV			"otvory" ((2,4*1,5)+(0,8*1,97))*-1		-5,176		
VV			"ostění" (2,4+1,5*2)*0,13		0,702		
VV			"215.2_předsíň				
VV			"stěny" 7,06*2,77		19,556		
VV			"otvory" ((0,8*1,97)*2+(0,6*1,97))*-1		-4,334		
VV			"215.3_koupelna+WC				
VV			"stěny" 7,14*(2,77-2,2)		4,070		

PČ	Typ	Kód	Popis	MJ	Množství	J.cena [CZK]	Cena celkem [CZK]
VV			"otvory" 0		0,000		
VV			"216.1_pokoj				
VV			"stěny" 14,85*2,77		41,135		
VV			"otvory" ((2,4*1,5)+(0,8*1,97))*-1		-5,176		
VV			"ostění" (2,4+1,5*2)*0,13		0,702		
VV			"216.2_předsíň				
VV			"stěny" 7,0*2,77		19,390		
VV			"otvory" ((0,8*1,97)*2+(0,6*1,97))*-1		-4,334		
VV			"216.3_koupelna+WC				
VV			"stěny" 7,2*(2,77-2,2)		4,104		
VV			"otvory" 0		0,000		
VV			"217.1_pokoj				
VV			"stěny" 15,6*2,77		43,212		
VV			"otvory" ((1,8*1,5)+(0,8*1,97))*-1		-4,276		
VV			"ostění" (1,8+1,5*2)*0,13		0,624		
VV			"217.2_předsíň				
VV			"stěny" 7,3*2,77		20,221		
VV			"otvory" ((0,8*1,97)*2+(0,6*1,97))*-1		-4,334		
VV			"217.3_koupelna+WC				
VV			"stěny" 6,05*(2,77-2,2)		3,449		
VV			"otvory" 0		0,000		
VV			"218.1_pokoj				
VV			"stěny" 15,6*2,77		43,212		
VV			"otvory" ((1,8*1,5)+(0,8*1,97))*-1		-4,276		
VV			"ostění" (1,8+1,5*2)*0,13		0,624		
VV			"218.2_předsíň				
VV			"stěny" 7,3*2,77		20,221		
VV			"otvory" ((0,8*1,97)*2+(0,6*1,97))*-1		-4,334		
VV			"218.3_koupelna+WC				
VV			"stěny" 6,05*(2,77-2,2)		3,449		
VV			"otvory" 0		0,000		
VV			"219.1_pokoj				
VV			"stěny" 14,86*2,77		41,162		
VV			"otvory" ((2,4*1,5)+(0,8*1,97))*-1		-5,176		
VV			"ostění" (2,4+1,5*2)*0,13		0,702		
VV			"219.2_předsíň				
VV			"stěny" 7,1*2,77		19,667		
VV			"otvory" ((0,8*1,97)*2+(0,6*1,97))*-1		-4,334		
VV			"219.3_koupelna+WC				
VV			"stěny" 5,83*(2,77-2,2)		3,323		
VV			"otvory" 0		0,000		
VV			"220.1_pokoj				
VV			"stěny" 14,6*2,77		40,442		
VV			"otvory" ((2,4*1,5)+(0,8*1,97))*-1		-5,176		
VV			"ostění" (2,4+1,5*2)*0,13		0,702		
VV			"220.2_předsíň				
VV			"stěny" 6,8*2,77		18,836		
VV			"otvory" ((0,8*1,97)*2+(0,6*1,97))*-1		-4,334		
VV			"220.3_koupelna+WC				
VV			"stěny" 6,03*(2,77-2,2)		3,437		
VV			"otvory" 0		0,000		
VV			"221.1_pokoj				
VV			"stěny" 14,6*2,77		40,442		
VV			"otvory" ((2,4*1,5)+(0,8*1,97))*-1		-5,176		
VV			"ostění" (2,4+1,5*2)*0,13		0,702		
VV			"221.2_předsíň				
VV			"stěny" 6,75*2,77		18,698		
VV			"otvory" ((0,8*1,97)*2+(0,6*1,97))*-1		-4,334		
VV			"221.3_koupelna+WC				
VV			"stěny" 6,13*(2,77-2,2)		3,494		
VV			"otvory" 0		0,000		
VV			"222.1_pokoj				
VV			"stěny" 14,86*2,77		41,162		
VV			"otvory" ((2,4*1,5)+(0,8*1,97))*-1		-5,176		
VV			"ostění" (2,4+1,5*2)*0,13		0,702		
VV			"222.2_koupelna+WC				
VV			"stěny" 6,13*(2,77-2,2)		3,494		
VV			"otvory" 0		0,000		
VV			"222.3_předsíň				
VV			"stěny" 6,75*2,77		18,698		
VV			"otvory" ((0,8*1,97)*2+(0,6*1,97))*-1		-4,334		
VV			"223.1_pokoj				
VV			"stěny" 14,6*2,77		40,442		
VV			"otvory" ((2,4*1,5)+(0,8*1,97))*-1		-5,176		
VV			"ostění" (2,4+1,5*2)*0,13		0,702		
VV			"223.2_předsíň				
VV			"stěny" 7,0*2,77		19,390		
VV			"otvory" ((0,8*1,97)*2+(0,6*1,97))*-1		-4,334		
VV			"223.3_koupelna+WC				
VV			"stěny" 5,83*(2,77-2,2)		3,323		
VV			"otvory" 0		0,000		
VV			"224.1_pokoj				
VV			"stěny" 15,14*2,77		41,938		
VV			"otvory" ((1,8*1,5)+(0,8*1,97))*-1		-4,276		

PČ	Typ	Kód	Popis	MJ	Množství	J.cena [CZK]	Cena celkem [CZK]
VV			"ostění" (1,8+1,5*2)*0,13		0,624		
VV			"224.2_předsíň				
VV			"stěny" 6,9*2,77		19,113		
VV			"otvory" ((0,8*1,97)*2+(0,6*1,97))*-1		-4,334		
VV			"224.3_koupelna+WC				
VV			"stěny" 4,063*(2,77-2,2)		2,316		
VV			"otvory" 0		0,000		
VV			"225_chodba				
VV			"stěny" 55,8*2,77		154,012		
VV			"otvory" ((1,5*1,97)+1,8*1,97)+(0,8*1,97)*13*-1		-13,987		
VV			"ostění" (1,5+1,97*2)*0,15		0,816		
VV			"226_chodba+sch.				
VV			"stěny" 15,99*2,77		44,292		
VV			"otvory" ((1,8*1,97)+(0,8*1,97)*3)*-1		-8,274		
VV			"227_chodba				
VV			"stěny" 41,78*2,77		115,731		
VV			"otvory" (0,8*1,97)*11*-1		-17,336		

12	K	612331121	Omítka cementová vnitřních ploch nanášená ručně jednovrstvá, tloušťky do 10 mm hladká svislých konstrukcí stěn	m2	264,371		
----	---	-----------	--	----	---------	--	--



Online PSC

https://podminky.urs.cz/Item/CS/LR/5_2021_03/612331121

VV			*****odečist aqua panely*****				
VV			"201.3_umyvárna_ker. obklad do v. 2,2 m				
VV			"stěny" (1,8*2+2,28*2+0,33*2)*2,2		19,404		
VV			"otvory" ((0,56*1,5)+(0,6*1,97)*2+(0,8*1,97))*-1		-4,780		
VV			"ostění" (0,56+1,5*2)*0,13		0,463		
VV			"201.4_WC_ker. obklad do v. 2,2 m				
VV			"stěny" (1,57*2+0,95*2)*2,2		11,088		
VV			"otvory" ((0,85*1,5)+(0,6*1,97))*-1		-2,457		
VV			"201.5_sprcha_ker. obklad do v. 2,2 m				
VV			"stěny" (1,22*2+1,57*2)*2,2		12,276		
VV			"otvory" (0,6*1,97)*-1		-1,182		
VV			"ostění" 0		0,000		
VV			"203.1_kuchyňka_ker. obklad do v. 0,9-1,5 m				
VV			"stěny" (5,2)*0,6		3,120		
VV			"otvory" 0		0,000		
VV			"ostění" 0		0,000		
VV			"204.4_koupelna+WC_ker. obklad do v. 2,2 m				
VV			"stěny" (1,53*2+1,9*2-1,25)*2,2		12,342		
VV			"otvory" (0,6*1,97)*-1		-1,182		
VV			"ostění" 0		0,000		
VV			"205.3_koupelna+WC_ker. obklad do v. 2,2 m				
VV			"stěny" (1,8*2+1,85*2-1,25)*2,2		13,310		
VV			"otvory" (0,6*1,97)*-1		-1,182		
VV			"ostění" 0		0,000		
VV			"206.3_koupelna+WC_ker. obklad do v. 2,2 m				
VV			"stěny" (1,8*2+1,85*2-1,25)*2,2		13,310		
VV			"otvory" (0,6*1,97)*-1		-1,182		
VV			"ostění" 0		0,000		
VV			"207.3_koupelna+WC_ker. obklad do v. 2,2 m				
VV			"stěny" (1,85*2+1,85*2-1,25)*2,2		13,530		
VV			"otvory" (0,6*1,97)*-1		-1,182		
VV			"ostění" 0		0,000		
VV			"208.3_koupelna+WC_ker. obklad do v. 2,2 m				
VV			"stěny" (1,85*2+1,85*2-1,25)*2,2		13,530		
VV			"otvory" (0,6*1,97)*-1		-1,182		
VV			"ostění" 0		0,000		
VV			"209.3_koupelna+WC_ker. obklad do v. 2,2 m				
VV			"stěny" (1,8*2+1,85*2-1,25)*2,2		13,310		
VV			"otvory" (0,6*1,97)*-1		-1,182		
VV			"ostění" 0		0,000		
VV			"212.3_koupelna+WC_ker. obklad do v. 2,2 m				
VV			"stěny" (1,75*2+1,85*2-1,25)*2,2		13,090		
VV			"otvory" (0,6*1,97)*-1		-1,182		
VV			"ostění" 0		0,000		
VV			"213.3_koupelna+WC_ker. obklad do v. 2,2 m				
VV			"stěny" (1,835*1+1,85*2)*2,2		12,177		
VV			"otvory" (0,6*1,97)*-1		-1,182		
VV			"ostění" 0		0,000		
VV			"214.2_koupelna+WC_ker. obklad do v. 2,2 m				
VV			"stěny" (1,8*2+1,85*2-1,25)*2,2		13,310		
VV			"otvory" (0,6*1,97)*-1		-1,182		
VV			"ostění" 0		0,000		
VV			"215.3_koupelna+WC_ker. obklad do v. 2,2 m				
VV			"stěny" (1,72*2+1,85*2-1,25)*2,2		12,958		
VV			"otvory" (0,6*1,97)*-1		-1,182		
VV			"ostění" 0		0,000		
VV			"216.3_koupelna+WC_ker. obklad do v. 2,2 m				
VV			"stěny" (1,75*2+1,85*2-1,25)*2,2		13,090		
VV			"otvory" (0,6*1,97)*-1		-1,182		
VV			"ostění" 0		0,000		
VV			"217.3_koupelna+WC_ker. obklad do v. 2,2 m				
VV			"stěny" (1,8*2+1,85*2-1,25)*2,2		13,310		
VV			"otvory" (0,6*1,97)*-1		-1,182		

PČ	Typ	Kód	Popis	MJ	Množství	J.cena [CZK]	Cena celkem [CZK]
	VV		"ostění" 0		0,000		
	VV		"218.3_koupeľna+WC_ker. obklad do v. 2,2 m				
	VV		"stěny" (1,8*2+1,85*2-1,25)*2,2		13,310		
	VV		"otvory" (0,6*1,97)*-1		-1,182		
	VV		"ostění" 0		0,000		
	VV		"219.3_koupeľna+WC_ker. obklad do v. 2,2 m				
	VV		"stěny" (1,7*2+1,85*2-1,25)*2,2		12,870		
	VV		"otvory" (0,6*1,97)*-1		-1,182		
	VV		"ostění" 0		0,000		
	VV		"220.3_koupeľna+WC_ker. obklad do v. 2,2 m				
	VV		"stěny" (1,8*2+1,85*2-1,25)*2,2		13,310		
	VV		"otvory" (0,6*1,97)*-1		-1,182		
	VV		"ostění" 0		0,000		
	VV		"221.3_koupeľna+WC_ker. obklad do v. 2,2 m				
	VV		"stěny" (1,85*2+1,85*2-1,25)*2,2		13,530		
	VV		"otvory" (0,6*1,97)*-1		-1,182		
	VV		"ostění" 0		0,000		
	VV		"222.2_koupeľna+WC_ker. obklad do v. 2,2 m				
	VV		"stěny" (1,85*1+1,85*2)*2,2		12,210		
	VV		"otvory" (0,6*1,97)*-1		-1,182		
	VV		"ostění" 0		0,000		
	VV		"223.3_koupeľna+WC_ker. obklad do v. 2,2 m				
	VV		"stěny" (1,7*2+1,85*2-1,25)*2,2		12,870		
	VV		"otvory" (0,6*1,97)*-1		-1,182		
	VV		"ostění" 0		0,000		
	VV		"224.3_koupeľna+WC_ker. obklad do v. 2,2 m				
	VV		"stěny" (1,85*2+1,85*2-1,25)*2,2		13,530		
	VV		"otvory" (0,6*1,97)*-1		-1,182		
	VV		"ostění" 0		0,000		
13	K	612331191	Omítka cementová vnitřních ploch nanášená ručně Příplatek k cenám za každých dalších i započatých 5 mm tloušťky omítky přes 10 mm stěn	m2	528,742		
			Online PSC https://podminky.urs.cz/item/CS_URS_2021_02/612331191				
	VV		264,371*2		528,742		
14	K	619991021	Zakrytí vnitřních ploch před znečištěním včetně pozdějšího odkrytí rámu oken a dveří, keramických soklů obklepením malířskou páskou	m	555,020		
			Online PSC https://podminky.urs.cz/item/CS_URS_2021_02/619991021				
	VV		***zárubně				
	VV		"60_20 ks" (2,0*2+0,6)*20		92,000		
	VV		"70_1 ks" (2,0*2+0,7)*1		4,700		
	VV		"80_48 ks" (2,0*2+0,8)*48		230,400		
	VV		"180_1 ks" (1,8+2,0*2)*1		5,800		
	VV		***okna				
	VV		(2,4*2+1,5*2)*21		163,800		
	VV		(2,4*2+2,55*2)*1		9,900		
	VV		(1,8*2+1,5*2)*6		39,600		
	VV		(0,85*2+1,5*2)*1		4,700		
	VV		(0,56*2+1,5*2)*1		4,120		
15	K	632452519	Potěr rychletuhnoucí ze suchých směsí na bázi hydraulických pojiv, tloušťky přes 40 do 50 mm	m2	14,160		
			Online PSC https://podminky.urs.cz/item/CS_URS_2021_02/632452519				
	VV		"204.4_koupeľna+WC_D" 1,3		1,300		
	VV		"205.3_koupeľna+WC_D" 0,7		0,700		
	VV		"206.3_koupeľna+WC_D" 0,7		0,700		
	VV		"207.3_koupeľna+WC_D" 0,7		0,700		
	VV		"208.3_koupeľna+WC_D" 0,7		0,700		
	VV		"209.3_koupeľna+WC_D" 0,7		0,700		
	VV		"212.3_koupeľna+WC_D" 0,7		0,700		
	VV		"213.3_koupeľna+WC_D" 0,7		0,700		
	VV		"214.2_koupeľna+WC_D" 0,7		0,700		
	VV		"215.3_koupeľna+WC_D" 0,7		0,700		
	VV		"216.3_koupeľna+WC_D" 0,7		0,700		
	VV		"217.3_koupeľna+WC_D" 0,7		0,700		
	VV		"218.3_koupeľna+WC_D" 0,7		0,700		
	VV		"219.3_koupeľna+WC_D" 0,7		0,700		
	VV		"220.3_koupeľna+WC_D" 0,7		0,700		
	VV		"221.3_koupeľna+WC_D" 0,7		0,700		
	VV		"222.2_koupeľna+WC_D" 0,7		0,700		
	VV		"223.3_koupeľna+WC_D" 0,7		0,700		
	VV		"224.3_koupeľna+WC_D" 0,7		0,700		
	VV		"227_chodba_P" 2,6*0,1		0,260		
16	K	632452591	Potěr rychletuhnoucí ze suchých směsí Příplatek k ceně -2119 za každých dalších i započatých 5 mm tloušťky přes 50 mm	m2	14,160		
			Online PSC https://podminky.urs.cz/item/CS_URS_2021_02/632452591				
17	K	642942611	Osazování zárubní nebo rámu kovových dveřních lisovaných nebo z uhlíků bez dveřních křídel na montážní pěnu, plochy otvoru do 2,5 m2	kus	1,000		
			Online PSC https://podminky.urs.cz/item/CS_URS_2021_02/642942611				
	VV		"201.1/201.2" 1		1,000		

PČ	Typ	Kód	Popis	MJ	Množství	J.cena [CZK]	Cena celkem [CZK]
18	M	55331486	zárubeň jednokřídlá ocelová pro zdění tl stěny 110-150mm rozměru 700/1970, 2100mm	kus	1,000		
			Online PSC https://podminky.urs.cz/item/CS_URS_2021_02/55331486 VV "201.1/201_2" 1		1,000		
19	K	642944121	Osazení ocelových dveřních zárubní lisovaných nebo z úhelníků dodatečně s vybetonováním prahu, plochy do 2,5 m2	kus	2,000		
			Online PSC https://podminky.urs.cz/item/CS_URS_2021_02/642944121 VV "213.2_předsíň_P" 1 VV "222.3_předsíň_P" 1		1,000 1,000		
20	M	55331437	zárubeň jednokřídlá ocelová pro dodatečnou montáž tl stěny 110-150mm rozměru 800/1970, 2100mm	kus	2,000		
			Online PSC https://podminky.urs.cz/item/CS_URS_2021_02/55331437 VV "213.2_předsíň_P" 1 VV "222.3_předsíň_P" 1		1,000 1,000		
21	K	642945111	Osazování ocelových zárubní protipožárních nebo protiplýnových dveří do vynechaného otvoru, s obetonováním, dveří jednokřídlých do 2,5 m2	kus	2,000		
			Online PSC https://podminky.urs.cz/item/CS_URS_2021_02/642945111 VV "226/227" 2		2,000		
22	M	55331562	zárubeň jednokřídlá ocelová pro zdění s protipožární úpravou tl stěny 110-150mm rozměru 800/1970, 2100mm	kus	2,000		
			Online PSC https://podminky.urs.cz/item/CS_URS_2021_02/55331562				
23	K	642945112	Osazování ocelových zárubní protipožárních nebo protiplýnových dveří do vynechaného otvoru, s obetonováním, dveří dvoukřídlých přes 2,5 do 6,5 m2	kus	1,000		
			Online PSC https://podminky.urs.cz/item/CS_URS_2021_02/642945112 VV "225/226" 1		1,000		
24	M	553317638	zárubeň dvoukřídlá ocelová pro zdění s protipožární úpravou tl stěny 110-150mm rozměru 1800/1970, 2100mm	kus	1,000		
D 9			Ostatní konstrukce a práce, bourání				
25	K	949101111	Lešení pomocně pracovní pro objekty pozemních staveb pro zatížení do 150 kg/m2, o výšce lešeňové podlahy do 1,9 m	m2	601,060		
			Online PSC https://podminky.urs.cz/item/CS_URS_2021_02/949101111				
26	K	952901111	Vyčištění budov nebo objektů před předáním do užívání budov bytové nebo občanské výstavby, světlé výšky podlaží do 4 m	m2	601,060		
			Online PSC https://podminky.urs.cz/item/CS_URS_2021_02/952901111 VV "201.1_chodba_D" 5,24 VV "201.2_úklid_D" 5,59 VV "201.3_umývárna_D" 4,1 VV "201.4_WC_D" 1,5 VV "201.5_sprcha_D" 1,6 VV "202_sklad_D" 19,4 VV "203.1_kuchyňka_D" 11,0 VV "203.2_předsíň_P" 3,35 VV "203.3_sklad_P" 4,25 VV "204.1_pokoj_K" 19,4 VV "204.2_pokoj_K" 12,55 VV "204.3_předsíň_P" 3,35 VV "204.4_koupelna+WC_D" 2,58 VV "205.1_pokoj_P" 12,5 VV "205.2_předsíň_P" 2,85 VV "205.3_koupelna+WC_D" 3,01 VV "206.1_pokoj_P" 12,5 VV "206.2_předsíň_P" 2,85 VV "206.3_koupelna+WC_D" 3,01 VV "207.1_pokoj_P" 12,5 VV "207.2_předsíň_P" 2,85 VV "207.3_koupelna+WC_D" 3,1 VV "208.1_pokoj_P" 12,5 VV "208.2_předsíň_P" 2,85 VV "208.3_koupelna+WC_D" 3,1 VV "209.1_pokoj_P" 12,5 VV "209.2_předsíň_P" 2,85 VV "209.3_koupelna+WC_D" 3,01 VV "210_pokoj_P" 12,3 VV "211_pokoj_P" 18,8 VV "212.1_pokoj_P" 12,5 VV "212.2_předsíň_P" 2,85 VV "212.3_koupelna+WC_D" 2,94 VV "213.1_pokoj_P" 12,5 VV "213.2_předsíň_P" 2,85 VV "213.3_koupelna+WC_D" 3,07 VV "214.1_pokoj_P" 12,5 VV "214.2_koupelna+WC_D" 3,01		5,240 5,590 4,100 1,500 1,600 19,400 11,000 3,350 4,250 19,400 12,550 3,350 2,580 12,500 2,850 3,010 12,500 2,850 3,010 12,500 2,850 3,100 12,500 2,850 3,100 12,500 2,850 3,010 12,300 18,800 12,500 2,850 2,940 12,500 2,850 3,070 12,500 3,010		

PČ	Typ	Kód	Popis	MJ	Množství	J.cena [CZK]	Cena celkem [CZK]
VV			"214.3_předsíň_P" 2,8		2,800		
VV			"215.1_pokoj_P" 12,5		12,500		
VV			"215.2_předsíň_K" 2,85		2,850		
VV			"215.3_koupelna+WC_D" 2,9		2,900		
VV			"216.1_pokoj_P" 12,5		12,500		
VV			"216.2_předsíň_P" 2,85		2,850		
VV			"216.3_koupelna+WC_D" 2,94		2,940		
VV			"217.1_pokoj_P" 12,5		12,500		
VV			"217.2_předsíň_P" 2,85		2,850		
VV			"217.3_koupelna+WC_D" 3,01		3,010		
VV			"218.1_pokoj_P" 13,25		13,250		
VV			"218.2_předsíň_P" 3,25		3,250		
VV			"218.3_koupelna+WC_D" 2,85		2,850		
VV			"219.1_pokoj_P" 12,45		12,450		
VV			"219.2_předsíň_P" 2,85		2,850		
VV			"219.3_koupelna+WC_D" 2,85		2,850		
VV			"220.1_pokoj_P" 12,45		12,450		
VV			"220.2_předsíň_P" 2,85		2,850		
VV			"220.3_koupelna+WC_D" 3,0		3,000		
VV			"221.1_pokoj_P" 12,45		12,450		
VV			"221.2_předsíň_P" 2,85		2,850		
VV			"221.3_koupelna+WC_D" 3,08		3,080		
VV			"222.1_pokoj_P" 12,45		12,450		
VV			"222.2_koupelna+WC_D" 3,08		3,080		
VV			"222.3_předsíň_P" 2,8		2,800		
VV			"223.1_pokoj_P" 12,45		12,450		
VV			"223.2_předsíň_P" 2,85		2,850		
VV			"223.3_koupelna+WC_D" 2,86		2,860		
VV			"224.1_pokoj_P" 12,45		12,450		
VV			"224.2_předsíň_P" 2,85		2,850		
VV			"224.3_koupelna+WC_D" 3,08		3,080		
VV			"225_chodba_P" 65,5		65,500		
VV			"226_chodba+sch_P" 32,6		32,600		
VV			"227_chodba_P" 47,0		47,000		

27	K	962031132	Bourání přiček z cihel, tvármic nebo přičkovek z cihel pálených, plných nebo dutých na maltu vápennou nebo vápenocementovou, tl. do 100 mm	m2	66,286		
----	---	-----------	--	----	--------	--	--

Online PSC

https://podminky.urs.cz/term/CS_URS_2021_02/962031132

VV			"201.5_sprcha_D" (0,83*2+0,9*2)*0,3		1,038		
VV			"204.4_koupelna+WC_D" (1,55*2+0,82*2)*0,7+(0,82+0,35)*2,8		6,594		
VV			"205.3_koupelna+WC_D" (0,83*2+0,85*2)*0,3+0,82*2,8		3,304		
VV			"206.3_koupelna+WC_D" (0,83*2+0,85*2)*0,3+0,82*2,8		3,304		
VV			"207.3_koupelna+WC_D" (0,83*2+0,85*2)*0,3+0,87*2,8		3,444		
VV			"208.3_koupelna+WC_D" (0,83*2+0,85*2)*0,3+0,87*2,8		3,444		
VV			"209.3_koupelna+WC_D" (0,83*2+0,85*2)*0,3+0,82*2,8		3,304		
VV			"212.3_koupelna+WC_D" (0,83*2+0,85*2)*0,3+0,77*2,8		3,164		
VV			"213.3_koupelna+WC_D" (0,83*2+0,85*2)*0,3+0,855*2,8		3,402		
VV			"214.2_koupelna+WC_D" (0,83*2+0,85*2)*0,3+0,82*2,8		3,304		
VV			"215.3_koupelna+WC_D" (0,83*2+0,85*2)*0,3+0,74*2,8		3,080		
VV			"216.3_koupelna+WC_D" (0,83*2+0,85*2)*0,3+0,77*2,8		3,164		
VV			"217.3_koupelna+WC_D" (0,83*2+0,85*2)*0,3+0,82*2,8		3,304		
VV			"218.3_koupelna+WC_D" (0,83*2+0,85*2)*0,3+0,82*2,8		3,304		
VV			"219.3_koupelna+WC_D" (0,83*2+0,85*2)*0,3+0,72*2,8		3,024		
VV			"220.3_koupelna+WC_D" (0,83*2+0,85*2)*0,3+0,82*2,8		3,304		
VV			"221.3_koupelna+WC_D" (0,83*2+0,85*2)*0,3+0,87*2,8		3,444		
VV			"222.2_koupelna+WC_D" (0,83*2+0,85*2)*0,3+0,87*2,8		3,444		
VV			"223.3_koupelna+WC_D" (0,83*2+0,85*2)*0,3+0,72*2,8		3,024		
VV			"224.3_koupelna+WC_D" (0,83*2+0,85*2)*0,3+0,673*2,8		2,892		

28	K	962031133	Bourání přiček z cihel, tvármic nebo přičkovek z cihel pálených, plných nebo dutých na maltu vápennou nebo vápenocementovou, tl. do 150 mm	m2	42,264		
----	---	-----------	--	----	--------	--	--

Online PSC

https://podminky.urs.cz/term/CS_URS_2021_02/962031133

VV			"205.3_koupelna+WC_D" 0,68*2,3+0,28*2,8		2,348		
VV			"206.3_koupelna+WC_D" 0,68*2,3+0,28*2,8		2,348		
VV			"207.3_koupelna+WC_D" 0,68*2,3+0,28*2,8		2,348		
VV			"208.3_koupelna+WC_D" 0,68*2,3+0,28*2,8		2,348		
VV			"209.3_koupelna+WC_D" 0,68*2,3+0,28*2,8		2,348		
VV			"212.3_koupelna+WC_D" 0,68*2,3+0,28*2,8		2,348		
VV			"213.3_koupelna+WC_D" 0,68*2,3+0,28*2,8		2,348		
VV			"214.2_koupelna+WC_D" 0,68*2,3+0,28*2,8		2,348		
VV			"215.3_koupelna+WC_D" 0,68*2,3+0,28*2,8		2,348		
VV			"216.3_koupelna+WC_D" 0,68*2,3+0,28*2,8		2,348		
VV			"217.3_koupelna+WC_D" 0,68*2,3+0,28*2,8		2,348		
VV			"218.3_koupelna+WC_D" 0,68*2,3+0,28*2,8		2,348		
VV			"219.3_koupelna+WC_D" 0,68*2,3+0,28*2,8		2,348		
VV			"220.3_koupelna+WC_D" 0,68*2,3+0,28*2,8		2,348		
VV			"221.3_koupelna+WC_D" 0,68*2,3+0,28*2,8		2,348		
VV			"222.2_koupelna+WC_D" 0,68*2,3+0,28*2,8		2,348		
VV			"223.3_koupelna+WC_D" 0,68*2,3+0,28*2,8		2,348		
VV			"224.3_koupelna+WC_D" 0,68*2,3+0,28*2,8		2,348		

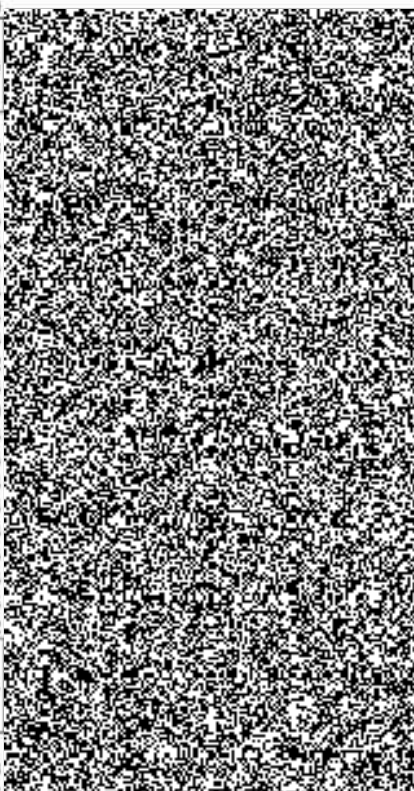

PČ	Typ	Kód	Popis	MJ	Množství	J.cena [CZK]	Cena celkem [CZK]
29	K	962081141	Bourání zdiva příček nebo vybourání otvorů ze skleněných tvárnic, tl. do 150 mm	m2	1,215		
			Online PSC https://podminky.urs.cz/item/CS_URS_2021_02/962081141				
			VV "227_chodba" 2,7*0,45		1,215		
30	K	965042121	Bourání mazanin betonových nebo z litého asfaltu tl. do 100 mm, plochy do 1 m2	m3	0,973		
			Online PSC https://podminky.urs.cz/item/CS_URS_2021_02/965042121				
			VV "204.4_koupelna+WC_D" 1,3*0,07		0,09		
			VV "205.3_koupelna+WC_D" 0,7*0,07		0,049		
			VV "206.3_koupelna+WC_D" 0,7*0,07		0,049		
			VV "207.3_koupelna+WC_D" 0,7*0,07		0,049		
			VV "208.3_koupelna+WC_D" 0,7*0,07		0,049		
			VV "209.3_koupelna+WC_D" 0,7*0,07		0,049		
			VV "212.3_koupelna+WC_D" 0,7*0,07		0,049		
			VV "213.3_koupelna+WC_D" 0,7*0,07		0,049		
			VV "214.2_koupelna+WC_D" 0,7*0,07		0,049		
			VV "215.3_koupelna+WC_D" 0,7*0,07		0,049		
			VV "216.3_koupelna+WC_D" 0,7*0,07		0,049		
			VV "217.3_koupelna+WC_D" 0,7*0,07		0,049		
			VV "218.3_koupelna+WC_D" 0,7*0,07		0,049		
			VV "219.3_koupelna+WC_D" 0,7*0,07		0,049		
			VV "220.3_koupelna+WC_D" 0,7*0,07		0,049		
			VV "221.3_koupelna+WC_D" 0,7*0,07		0,049		
			VV "222.2_koupelna+WC_D" 0,7*0,07		0,049		
			VV "223.3_koupelna+WC_D" 0,7*0,07		0,049		
			VV "224.3_koupelna+WC_D" 0,7*0,07		0,049		
31	K	965049111	Bourání mazanin Příplatek k cenám za bourání mazanin betonových se svařovanou sítí, tl. do 100 mm	m3	0,973		
			Online PSC https://podminky.urs.cz/item/CS_URS_2021_02/965049111				
32	K	965081213	Bourání podlah z dlaždic bez podkladního lože nebo mazaniny, s jakoukoliv výplní spár keramických nebo xylolitových tl. do 10 mm, plochy přes 1 m2	m2	88,760		
			Online PSC https://podminky.urs.cz/item/CS_URS_2021_02/965081213				
			VV "201.1_chodba_D" 11,16		11,160		
			VV "201.3_umyvárna_D" 3,97		3,970		
			VV "201.4_WC_D" 1,5		1,500		
			VV "201.5_sprcha_D" 1,6-0,7		0,900		
			VV "202_sklad_D" 19,4		19,400		
			VV "203.1_kuchyňka_D" 11,0		11,000		
			VV "204.4_koupelna+WC_D" 2,6-1,3		1,300		
			VV "205.3_koupelna+WC_D" 2,9-0,7		2,200		
			VV "206.3_koupelna+WC_D" 2,95-0,7		2,250		
			VV "207.3_koupelna+WC_D" 2,95-0,7		2,250		
			VV "208.3_koupelna+WC_D" 2,95-0,7		2,250		
			VV "209.3_koupelna+WC_D" 2,9-0,7		2,200		
			VV "212.3_koupelna+WC_D" 2,82-0,7		2,120		
			VV "213.3_koupelna+WC_D" 2,95-0,7		2,250		
			VV "214.2_koupelna+WC_D" 2,9-0,7		2,200		
			VV "215.3_koupelna+WC_D" 2,78-0,7		2,080		
			VV "216.3_koupelna+WC_D" 2,82-0,7		2,120		
			VV "217.3_koupelna+WC_D" 2,9-0,7		2,200		
			VV "218.3_koupelna+WC_D" 2,95-0,7		2,250		
			VV "219.3_koupelna+WC_D" 2,77-0,7		2,070		
			VV "220.3_koupelna+WC_D" 2,9-0,7		2,200		
			VV "221.3_koupelna+WC_D" 2,97-0,7		2,270		
			VV "222.2_koupelna+WC_D" 2,97-0,7		2,270		
			VV "223.3_koupelna+WC_D" 2,75-0,7		2,050		
			VV "224.3_koupelna+WC_D" 3,0-0,7		2,300		
33	K	967023693	Přisekání (špicování) ploch kamenných nebo jiných s tvrdým povrchem pro nové povrchové vrstvy, plochy přes 2 m2	m2	95,330		
			Online PSC https://podminky.urs.cz/item/CS_URS_2021_02/967023693				
			VV ***odstranění zbytků poživ				
			VV "201.1_chodba_D" 11,16		11,160		
			VV "201.2_úklid_D" není				
			VV "201.3_umyvárna_D" 3,97		3,970		
			VV "201.4_WC_D" 1,5		1,500		
			VV "201.5_sprcha_D" 1,6		1,600		
			VV "202_sklad_D" 19,4		19,400		
			VV "203.1_kuchyňka_D" 11,0		11,000		
			VV "204.4_koupelna+WC_D" 2,6		2,600		
			VV "205.3_koupelna+WC_D" 2,95		2,950		
			VV "206.3_koupelna+WC_D" 2,95		2,950		
			VV "207.3_koupelna+WC_D" 2,95		2,950		
			VV "208.3_koupelna+WC_D" 2,95		2,950		
			VV "209.3_koupelna+WC_D" 2,95		2,950		
			VV "212.3_koupelna+WC_D" 2,2		2,200		
			VV "213.3_koupelna+WC_D" 2,2		2,200		
			VV "214.2_koupelna+WC_D" 2,2		2,200		
			VV "215.3_koupelna+WC_D" 2,2		2,200		
			VV "216.3_koupelna+WC_D" 2,2		2,200		
			VV "217.3_koupelna+WC_D" 2,2		2,200		

PČ	Typ	Kód	Popis	MJ	Množství	J.cena [CZK]	Cena celkem [CZK]
			VV "218.3_koupelna+WC_D" 2,95		2,950		
			VV "219.3_koupelna+WC_D" 2,2		2,200		
			VV "220.3_koupelna+WC_D" 2,2		2,200		
			VV "221.3_koupelna+WC_D" 2,2		2,200		
			VV "222.2_koupelna+WC_D" 2,2		2,200		
			VV "223.3_koupelna+WC_D" 2,2		2,200		
			VV "224.3_koupelna+WC_D" 2,2		2,200		
34	K	968072455	Vybourání kovových rámu oken s křídly, dveřních zárubní, vrat, stěn, ostění nebo obkladů dveřních zárubní, plochy do 2 m2	m2	4,728		
			Online PSC https://podminky.urs.cz/item/CS_URS_2021_GJ/968072455				
			VV "204.3/204.4" 0,8*1,97*1		1,576		
			VV "226/227" 0,8*1,97*2		3,152		
35	K	968072456	Vybourání kovových rámu oken s křídly, dveřních zárubní, vrat, stěn, ostění nebo obkladů dveřních zárubní, plochy přes 2 m2	m2	4,200		
			Online PSC https://podminky.urs.cz/item/CS_URS_2021_GJ/968072456				
			VV "225/226" 2,1*2,0		4,200		
36	K	969031111	Vybourání vnitřního potrubí včetně vysekání drážky ocelového do DN 50	m	630,000		
			Online PSC https://podminky.urs.cz/item/CS_URS_2021_GJ/969031111				
			VV 294+336		630,000		
37	K	969041111	Vybourání vnitřního potrubí včetně vysekání drážky plastového do DN 50	m	132,000		
			Online PSC https://podminky.urs.cz/item/CS_URS_2021_GJ/969041111				
38	K	971042651	Vybourání otvorů v betonových přičkách a zdech základových nebo nadzákladových plochy do 4 m2, tl. jakékoliv	m3	0,540		
			Online PSC https://podminky.urs.cz/item/CS_URS_2021_GJ/971042651				
			VV "213.2_předsíň" (0,9*2,0)*0,15		0,270		
			VV "221.2_předsíň" (0,9*2,0)*0,15		0,270		
39	K	973031616	Vysekání výklenků nebo kapes ve zdivu z cihel na maltu vápennou nebo vápenocementovou kapes pro špalíky a krabice, velikosti do 100x100x50 mm	kus	490,000		
			Online PSC https://podminky.urs.cz/item/CS_URS_2021_GJ/973031616				
			VV "ele. krab" 490		490,000		
40	K	974031121	Vysekání rýh ve zdivu cihelném na maltu vápennou nebo vápenocementovou do hl. 30 mm a šířky do 30 mm	m	110,000		
			Online PSC https://podminky.urs.cz/item/CS_URS_2021_GJ/974031121				
41	K	974082112	Vysekání rýh pro ploché vodiče v omítce vápenné nebo vápenocementové stěn, šířky do 30 mm	m	1 061,250		
			Online PSC https://podminky.urs.cz/item/CS_URS_2021_GJ/974082112				
			VV 4245*0,25		1 061,250		
42	K	977211111	Řezání konstrukcí stěnovou pilou železobetonových průměru řezané výztuže do 16 mm hloubka řezu do 200 mm	m	9,800		
			Online PSC https://podminky.urs.cz/item/CS_URS_2021_GJ/977211111				
			VV "213.2_předsíň" (0,9+2,0*2)		4,900		
			VV "221.2_předsíň" (0,9+2,0*2)		4,900		
43	K	977312112	Řezání stávajících betonových mazanin s vyztužením hloubky přes 50 do 100 mm	m	18,700		
			Online PSC https://podminky.urs.cz/item/CS_URS_2021_GJ/977312112				
			VV "201.5_sprcha" 0,9		0,900		
			VV "204.4_koupelna+WC" 1,6		1,600		
			VV "studia_18ks_koupelna+WC" 0,9*18		16,200		
44	K	978013191	Otlučení vápenných nebo vápenocementových omítek vnitřních ploch stěn s vyškrabním spar, s očištěním zdiva, v rozsahu přes 50 do 100 %	m2	46,446		
			Online PSC https://podminky.urs.cz/item/CS_URS_2021_GJ/978013191				
			VV ***pro nové ker. obklady do v. 2,2 m				
			VV "201.3_umyvákna_D"				
			VV "stěny" (8,82)*(2,2-2,0)		1,764		
			VV "201.4_WC_D"				
			VV "stěny" (5,04)*(2,2-2,				
			VV "201.5_sprcha_D"				
			VV "stěny" (5,58)*(2,2-2,0)		1,116		
			VV "203.1_kuchyňka_D"				
			VV "stěny" 5,1*1,5***				
			VV "204.4_koupelna+WC_D"				
			VV "stěny" (8,86-2,6)*(2,2-1,85)+2,6*0,1		1,751		
			VV "205.3_koupelna+WC_D"				
			VV "stěny" (8,5-2,6)*(2,2-1,85)+2,6*0,1		2,325		
			VV "206.3_koupelna+WC_D"				
			VV "stěny" (8,5-2,6)*(2,2-1,85)+2,6*0,1		2,325		
			VV "207.3_koupelna+WC_D"				
			VV "stěny" (8,6-2,6)*(2,2-1,85)+2,6*0,1		2,360		
			VV "208.3_koupelna+WC_D"				
			VV "stěny" (8,6-2,6)*(2,2-1,85)+2,6*0,1		2,360		
			VV "209.3_koupelna+WC_D"				

PČ	Typ	Kód	Popis	MJ	Množství	J.cena [CZK]	Cena celkem [CZK]
			"stěny" (8,5-2,6)*(2,2-1,85)+2,6*0,1		2,325		
			"212.3_koupelna+WC_D"				
			"stěny" (8,4-2,6)*(2,2-1,85)+2,6*0,1		2,290		
			"213.3_koupelna+WC_D"				
			"stěny" (8,6-2,6)*(2,2-1,85)+2,6*0,1		2,360		
			"214.2_koupelna+WC_D"				
			"stěny" (8,5-2,6)*(2,2-1,85)+2,6*0,1		2,325		
			"215.3_koupelna+WC_D"				
			"stěny" (8,4-2,6)*(2,2-1,85)+2,6*0,1		2,290		
			"216.3_koupelna+WC_D"				
			"stěny" (8,4-2,6)*(2,2-1,85)+2,6*0,1		2,290		
			"217.3_koupelna+WC_D"				
			"stěny" (8,5-2,6)*(2,2-1,85)+2,6*0,1		2,325		
			"218.3_koupelna+WC_D"				
			"stěny" (8,6-2,6)*(2,2-1,85)+2,6*0,1		2,360		
			"219.3_koupelna+WC_D"				
			"stěny" (8,4-2,6)*(2,2-1,85)+2,6*0,1		2,290		
			"220.3_koupelna+WC_D"				
			"stěny" (8,5-2,6)*(2,2-1,85)+2,6*0,1		2,325		
			"221.3_koupelna+WC_D"				
			"stěny" (8,6-2,6)*(2,2-1,85)+2,6*0,1		2,360		
			"222.2_koupelna+WC_D"				
			"stěny" (8,6-2,6)*(2,2-1,85)+2,6*0,1		2,360		
			"223.3_koupelna+WC_D"				
			"stěny" (8,3-2,6)*(2,2-1,85)+2,6*0,1		2,255		
			"224.3_koupelna+WC_D"				
			"stěny" (8,4-2,6)*(2,2-1,85)+2,6*0,1		2,290		
45	K	978059541	Odsekání obkladů stěn včetně otlučení podkladní omítky až na zdivo z obkládaček vnitřních, z jakýchkoliv materiálů, plochy přes 1 m2	m2	332,911		



Online PSC

https://podminky.urs.cz/Item/CS_URS_2021_02/978059541

			"201.3_umyvama_D"				
			"stěny" (8,82-0,6*2)*2,0		15,240		
			"otvory" 0,56*1,05*-1		-0,588		
			"201.4_WC_D"				
			"stěny" (5,04-0,6)*2,0		8,880		
			"otvory" (0,85*0,45)		0,383		
			"201.5_sprcha_D"				
			"stěny" (5,58-0,6)*2,0		9,960		
			"otvory" 0		0,000		
			"203.1_kuchynka_D"				
			"stěny" 5,1*1,5		7,650		
			"otvory" 0		0,000		
			"204.4_koupelna+WC_D"				
			"stěny" (6,86-0,8)*1,85+2,6*0,35		12,121		
			"otvory" 0		0,000		
			"205.3_koupelna+WC_D"				
			"stěny" (8,5-0,6)*1,85+2,6*0,35		15,525		
			"otvory" 0		0,000		
			"206.3_koupelna+WC_D"				
			"stěny" (8,5-0,6)*1,85+2,6*0,35		15,525		
			"otvory" 0		0,000		
			"207.3_koupelna+WC_D"				
			"stěny" (8,6-0,6)*1,85+2,6*0,35		15,710		
			"otvory" 0		0,000		
			"208.3_koupelna+WC_D"				
			"stěny" (8,6-0,6)*1,85+2,6*0,35		15,710		
			"otvory" 0		0,000		
			"209.3_koupelna+WC_D"				
			"stěny" (8,5-0,6)*1,85+2,6*0,35		15,525		
			"otvory" 0		0,000		
			"212.3_koupelna+WC_D"				
			"stěny" (8,4-0,6)*1,85+2,6*0,35		15,340		
			"otvory" 0		0,000		
			"213.3_koupelna+WC_D"				
			"stěny" (8,6-0,6)*1,85+2,6*0,35		15,710		
			"otvory" 0		0,000		
			"214.2_koupelna+WC_D"				
			"stěny" (8,5-0,6)*1,85+2,6*0,35		15,525		
			"otvory" 0		0,000		
			"215.3_koupelna+WC_D"				
			"stěny" (8,4-0,6)*1,85+2,6*0,35		15,340		
			"otvory" 0		0,000		
			"216.3_koupelna+WC_D"				
			"stěny" (8,4-0,6)*1,85+2,6*0,35		15,340		
			"otvory" 0		0,000		
			"217.3_koupelna+WC_D"				
			"stěny" (8,5-0,6)*1,85+2,6*0,35		15,525		
			"otvory" 0		0,000		
			"218.3_koupelna+WC_D"				
			"stěny" (8,6-0,6)*1,85+2,6*0,35		15,710		
			"otvory" 0		0,000		
			"219.3_koupelna+WC_D"				
			"stěny" (8,4-0,6)*1,85+2,6*0,35		15,340		

PČ	Typ	Kód	Popis	MJ	Množství	J.cena [CZK]	Cena celkem [CZK]
	VV		"otvory" 0		0,000		
	VV		"220.3_koupelna+WC_D"				
	VV		"stěny" (8,5-0,6)*1,85+2,6*0,35		15,525		
	VV		"otvory" 0		0,000		
	VV		"221.3_koupelna+WC_D"				
	VV		"stěny" (8,6-0,6)*1,85+2,6*0,35		15,710		
	VV		"otvory" 0		0,000		
	VV		"222.2_koupelna+WC_D"				
	VV		"stěny" (8,6-0,6)*1,85+2,6*0,35		15,710		
	VV		"otvory" 0		0,000		
	VV		"223.3_koupelna+WC_D"				
	VV		"stěny" (8,3-0,6)*1,85+2,6*0,35		15,155		
	VV		"otvory" 0		0,000		
	VV		"224.3_koupelna+WC_D"				
	VV		"stěny" (8,4-0,6)*1,85+2,6*0,35		15,340		
	VV		"otvory" 0		0,000		
46	K	985331214	Dodatečné vlepování betonářské výztuže včetně vyvrtání a vyčištění otvoru chemickou maltou průměr výztuže 14 mm	m	0,900		
	Online PSC https://podminky.urs.cz/item/CS_URS_2021_02/985331214						
	VV		"213.2" 0,15*3		0,450		
	VV		"222.2" 0,15*3		0,450		
47	M	13021014	tyč ocelová kruhová žebírková DIN 488 jakost B500B (10 505) výztuž do betonu D 14mm	t	0,001		
	Online PSC https://podminky.urs.cz/item/CS_URS_2021_02/13021014						
	VV		0,9*0,00124 *Přepočtené koeficientem množství		0,001		
	D	997	Přesun sutě				
48	K	997013212	Vnitrostaveništní doprava suti a vybouraných hmot vodorovně do 50 m svisle ručně pro budovy a haly výšky přes 6 do 9 m	t	82,863		
	Online PSC https://podminky.urs.cz/item/CS_URS_2021_02/997013212						
49	K	997013501	Odvoz suti a vybouraných hmot na skládku nebo meziskládku se složením, na vzdálenost do 1 km	t	82,863		
	Online PSC https://podminky.urs.cz/item/CS_URS_2021_02/997013501						
50	K	997013509	Odvoz suti a vybouraných hmot na skládku nebo meziskládku se složením, na vzdálenost Příplatek k ceně za každý další i započatý 1 km přes 1 km	t	1 657,260		
	Online PSC https://podminky.urs.cz/item/CS_URS_2021_02/997013509						
	VV		82,863*20 *Přepočtené koeficientem množství		1 657,260		
51	K	997013631	Poplatek za uložení stavebního odpadu na skládce (skládkovně) směsného stavebního a demoličního zatříděného do Katalogu odpadů pod kódem 17 09 04	t	82,863		
	Online PSC https://podminky.urs.cz/item/CS_URS_2021_02/997013631						
	D	998	Přesun hmot				
52	K	998018002	Přesun hmot pro budovy občanské výstavby, bydlení, výrobu a služby ruční - bez užití mechanizace vodorovná dopravní vzdálenost do 100 m pro budovy s jakoukoliv nosnou konstrukcí výšky přes 6 do 12 m	t	50,260		
	Online PSC https://podminky.urs.cz/item/CS_URS_2021_02/998018002						
	D	PSV	Práce a dodávky PSV				
	D	711	Izolace proti vodě, vlhkosti a plynům				
53	K	711131811	Odstranění izolace proti zemní vlhkosti na ploše vodorovné V	m2	63,680		
	Online PSC https://podminky.urs.cz/item/CS_URS_2021_02/711131811						
	VV		"201.3_umyvárna_D" 4,1		4,100		
	VV		"201.4_WC_D" 1,5		1,500		
	VV		"201.5_sprcha_D" 1,6		1,600		
	VV		"204.4_koupelna+WC_D" 2,58		2,580		
	VV		"205.3_koupelna+WC_D" 3,01		3,010		
	VV		"206.3_koupelna+WC_D" 3,01		3,010		
	VV		"207.3_koupelna+WC_D" 3,1		3,100		
	VV		"208.3_koupelna+WC_D" 3,1		3,100		
	VV		"209.3_koupelna+WC_D" 3,01		3,010		
	VV		"212.3_koupelna+WC_D" 2,94		2,940		
	VV		"213.3_koupelna+WC_D" 3,07		3,070		
	VV		"214.2_koupelna+WC_D" 3,01		3,010		
	VV		"215.3_koupelna+WC_D" 2,9		2,900		
	VV		"216.3_koupelna+WC_D" 2,94		2,940		
	VV		"217.3_koupelna+WC_D" 3,01		3,010		
	VV		"218.3_koupelna+WC_D" 2,85		2,850		
	VV		"219.3_koupelna+WC_D" 2,85		2,850		
	VV		"220.3_koupelna+WC_D" 3,0		3,000		
	VV		"221.3_koupelna+WC_D" 3,08		3,080		
	VV		"222.2_koupelna+WC_D" 3,08		3,080		
	VV		"223.3_koupelna+WC_D" 2,86		2,860		

PČ	Typ	Kód	Popis	MJ	Množství	J.cena [CZK]	Cena celkem [CZK]
			Online PSC VV VV				
			https://podminky.urs.cz/item/CS_URS_2021_02/721194105 "U" 20 "D" 1			20,000 1,000	
69	K	721194109	Vyměření přípojek na potrubí vyvedení a upevnění odpadních výpustek DN 110	kus	21,000		
			Online PSC VV VV				
			https://podminky.urs.cz/item/CS_URS_2021_02/721194109 "WC" 20 "V" 1			20,000 1,000	
70	K	721219128	Odtokové sprchové žlaby montáž odtokových sprchových žlabů ostatních typů délky do 1050 mm	kus	20,000		
			Online PSC VV				
			https://podminky.urs.cz/item/CS_URS_2021_02/721219128 ACO ShowerDrain C+ 785 LH žlab_DN40_horiz_přiruba_H69_1.4301	kus	20,000		
72	M	ACO.90108758	ACO ShowerDrain C 785 rošt Piano, 1.4301	kus	20,000		
73	M	ACO.447646	ACO ShowerDrain C instalační nohy, sada 2 ks, 1.4301	sada	40,000		
74	K	721290111	Zkouška těsnosti kanalizace v objektech vodou do DN 125	m	231,000		
			Online PSC VV				
			https://podminky.urs.cz/item/CS_URS_2021_02/721290111 77+132+22			231,000	
75	K	998721102	Přesun hmot pro vnitřní kanalizace stanovený z hmotnosti přesunovaného materiálu vodorovná dopravní vzdálenost do 50 m v objektech výšky přes 6 do 12 m	t	0,384		
			Online PSC VV				
			https://podminky.urs.cz/item/CS_URS_2021_02/998721102 Přesun hmot pro vnitřní kanalizace stanovený z hmotnosti přesunovaného materiálu Příplatek k ceně za přesun prováděný bez použití mechanizace pro jakoukoliv výšku objektu	t	0,384		
			Online PSC D				
			https://podminky.urs.cz/item/CS_URS_2021_02/998721181 D 722 Zdravotechnika - vnitřní vodovod				
77	K	722174002	Potrubí z plastových trubek z polypropylenu PPR svařovaných polyfúzně PN 16 (SDR 7,4) D 20 x 2,8	m	294,000		
			Online PSC VV				
			https://podminky.urs.cz/item/CS_URS_2021_02/722174002 210+84			294,000	
78	K	722174022	Potrubí z plastových trubek z polypropylenu PPR svařovaných polyfúzně PN 20 (SDR 6) D 20 x 3,4	m	336,000		
			Online PSC VV				
			https://podminky.urs.cz/item/CS_URS_2021_02/722174022 168+84+84			336,000	
79	K	722181232	Ochrana potrubí termoizolačními trubicemi z pěnového polyetylénu PE přilepenými v příčných a podélných spojích, tloušťky izolace přes 9 do 13 mm, vnitřního průměru izolace DN přes 22 do 45 mm	m	630,000		
			Online PSC VV				
			https://podminky.urs.cz/item/CS_URS_2021_02/722181232 294+336			630,000	
80	K	722220111	Armatura s jedním závitem nástěnky pro výtakový ventil G 1/2"	kus	42,000		
			Online PSC VV VV				
			https://podminky.urs.cz/item/CS_URS_2021_02/722220111 "U" 20*2 "D" 1*2			40,000 2,000	
81	K	722220121	Armatury s jedním závitem nástěnky pro baterii G 1/2"	pár	21,000		
			Online PSC VV VV				
			https://podminky.urs.cz/item/CS_URS_2021_02/722220121 "S" 20 "V" 1			20,000 1,000	
82	K	722240101	Armatury z plastických hmot ventily (PPR) přímé DN 20	kus	42,000		
			Online PSC VV				
			https://podminky.urs.cz/item/CS_URS_2021_02/722240101 Zkoušky, proplach a desinfekce vodovodního potrubí zkoušky těsnosti vodovodního potrubí závitového do DN 50	m	630,000		
			Online PSC VV				
			https://podminky.urs.cz/item/CS_URS_2021_02/722290226 Zkoušky, proplach a desinfekce vodovodního potrubí proplach a desinfekce vodovodního potrubí do DN 80	m	630,000		
			Online PSC VV				
			https://podminky.urs.cz/item/CS_URS_2021_02/722290234 Přesun hmot pro vnitřní vodovod stanovený z hmotnosti přesunovaného materiálu vodorovná dopravní vzdálenost do 50 m v objektech výšky přes 6 do 12 m	t	0,804		
			Online PSC VV				
			https://podminky.urs.cz/item/CS_URS_2021_02/998722102 Přesun hmot pro vnitřní vodovod stanovený z hmotnosti přesunovaného materiálu Příplatek k ceně za přesun prováděný bez použití mechanizace pro jakoukoliv výšku objektu	t	0,804		
			Online PSC VV				
			https://podminky.urs.cz/item/CS_URS_2021_02/998722181				

PČ	Typ	Kód	Popis	MJ	Množství	J.cena [CZK]	Cena celkem [CZK]
D		725	Zdravotechnika - zařizovací předměty				649 387,70
87	K	725110811	Demontáž klozetů splachovacích s nádrží nebo tlakovým splachovačem	soubor	20,000		
			Online PSC https://podminky.urs.cz/item/CS_URS_2021_02/725110811				
88	K	725112022	Zařízení záchodů klozety keramické závěsné na nosné stěny s hlubokým splachováním odpad vodorovný	soubor	20,000		
			Online PSC https://podminky.urs.cz/item/CS_URS_2021_02/725112022 VV "S4" 20		20,000		
89	K	725210821	Demontáž umyvadel bez výtokových armatur umyvadel	soubor	20,000		
			Online PSC https://podminky.urs.cz/item/CS_URS_2021_02/725210821				
90	K	725211603	Umyvadla keramická bílá bez výtokových armatur připevněná na stěnu šrouby bez sloupu nebo krytu na sifon, šířka umyvadla 600 mm	soubor	20,000		
			Online PSC https://podminky.urs.cz/item/CS_URS_2021_02/725211603 VV "S1" 20		20,000		
91	K	725220842	Demontáž van ocelových volně stojících	soubor	1,000		
			Online PSC https://podminky.urs.cz/item/CS_URS_2021_02/725220842				
92	K	725240811	Demontáž sprchových kabin a vaniček bez výtokových armatur kabin	soubor	19,000		
			Online PSC https://podminky.urs.cz/item/CS_URS_2021_02/725240811				
93	K	725244904	Sprchové dveře a zástěny montáž sprchových dveří	soubor	20,000		
			Online PSC https://podminky.urs.cz/item/CS_URS_2021_02/725244904				
94	M	55473192	otevřací sprchové dveře TCN2 900 Transparent	kus	20,000		
95	K	725244905	Sprchové dveře a zástěny montáž sprchové zástěny bezdveřové (pevná stěna)	soubor	20,000		
			Online PSC https://podminky.urs.cz/item/CS_URS_2021_02/725244905				
96	M	55473199	sprchová zástěna TCB 900 Transparent	kus	1,000		
97	M	5547319A	sprchová zástěna TCB 500 atyp Transparent	kus	19,000		
98	K	725291211R1	Dopiňky zařízení koupelen a záchodů chrom.štětka s miskou sklo	soubor	20,000		
99	K	725291211R2	Dopiňky zařízení koupelen a záchodů háček jednoduchý chrom	soubor	20,000		
100	K	725291621R	Dopiňky zařízení koupelen a záchodů nerezové držák toaletních papírů	soubor	20,000		
101	K	725310823	Demontáž dřezů jednoduchých bez výtokových armatur vestavěných v kuchyňských sestavách	soubor	1,000		
			Online PSC https://podminky.urs.cz/item/CS_URS_2021_02/725310823				
102	K	725311121	Dřezy bez výtokových armatur jednoduché se zápachovou uzávěrkou nerezové s odkapávací plochou 560x480 mm a miskou	soubor	1,000		
			Online PSC https://podminky.urs.cz/item/CS_URS_2021_02/725311121				
103	K	725330820	Demontáž výlevků bez výtokových armatur a bez nádrže a splachovacího potrubí diturvitových	soubor	1,000		
			Online PSC https://podminky.urs.cz/item/CS_URS_2021_02/725330820				
104	K	725331111	Výlevky bez výtokových armatur a splachovací nádrže keramické se sklápňnou plastovou mřížkou 425 mm	soubor	1,000		
			Online PSC https://podminky.urs.cz/item/CS_URS_2021_02/725331111				
105	K	725590811	Vnitrostaveništní přemístění vybouraných (demontovaných) hmot zařizovacích předmětů vodorovně do 100 m v objektech výšky do 6 m	t	2,625		
			Online PSC https://podminky.urs.cz/item/CS_URS_2021_02/725590811				
106	K	725810811	Demontáž výtokových ventilů nástěnných	kus	40,000		
			Online PSC https://podminky.urs.cz/item/CS_URS_2021_02/725810811				
107	K	725813111	Ventily rohové bez přípojovací trubičky nebo flexi hadičky G 1/2"	soubor	2,000		
			Online PSC https://podminky.urs.cz/item/CS_URS_2021_02/725813111				
108	K	725820801	Demontáž baterí nástěnných do G 3/4	soubor	2,000		
			Online PSC https://podminky.urs.cz/item/CS_URS_2021_02/725820801				
109	K	725820802	Demontáž baterí stojánkových do 1 otvoru	soubor	20,000		
			Online PSC https://podminky.urs.cz/item/CS_URS_2021_02/725820802				
110	K	725821311	Baterie dřezové nástěnné pákové s otáčivým kulatým ústím a délkou ramínka 200 mm	soubor	1,000		
			Online PSC https://podminky.urs.cz/item/CS_URS_2021_02/725821311				
111	K	725821325	Baterie dřezové stojánkové pákové s otáčivým ústím a délkou ramínka 220 mm	soubor	1,000		
			Online PSC https://podminky.urs.cz/item/CS_URS_2021_02/725821325				
112	K	725822611	Baterie umyvadlové stojánkové pákové bez výpusti	soubor	20,000		
			Online PSC https://podminky.urs.cz/item/CS_URS_2021_02/725822611				
113	M	6000984097	baterie umyvadlová stojánková Hansgrohe FOCUS	kus	20,000		
			VV "S5" 20		20,000		

PČ	Typ	Kód	Popis	MJ	Množství	J.cena [CZK]	Cena celkem [CZK]
114	K	725840850	Demontáž baterií sprchových diferenciálních do G 3/4 x 1	kus	19,000		
			Online PSC https://podminky.urs.cz/item/CS_URS_2021_02/725840850				
115	K	725849411	Baterie sprchové montáž nástěnných baterií s nastavitelnou výškou sprchy	kus	20,000		
			Online PSC https://podminky.urs.cz/item/CS_URS_2021_02/725849411				
116	M	551455891	baterie sprchová bez příslušenství 150 mm chrom SIKOBGPRO268	kus	20,000		
			VV "S6" 20 20,000				
117	M	551455892	sprch.souprava Grohe Tempesta New 2jet chrom	kus	20,000		
			VV "S6" 20 20,000				
118	K	725860811	Demontáž zápachových uzávěrek pro zařizovací předměty jednoduchých	kus	21,000		
			Online PSC https://podminky.urs.cz/item/CS_URS_2021_02/725860811				
119	K	725980123	Dvířka 30/30	kus	20,000		
			Online PSC https://podminky.urs.cz/item/CS_URS_2021_02/725980123				
120	K	998725102	Přesun hmot pro zařizovací předměty stanovený z hmotnosti přesunovaného materiálu vodorovná dopravní vzdálenost do 50 m v objektech výšky přes 6 do 12 m	t	2,215		
			Online PSC https://podminky.urs.cz/item/CS_URS_2021_02/998725102				
121	K	998725181	Přesun hmot pro zařizovací předměty stanovený z hmotnosti přesunovaného materiálu Příplatek k cenám za přesun prováděný bez použití mechanizace pro jakoukoliv výšku objektu	t	2,215		
			Online PSC https://podminky.urs.cz/item/CS_URS_2021_02/998725181				
		D 726	Zdravotechnika - předstěnové instalace				
122	K	726121001	Předstěnové instalační systémy do bytových jader upevnění mezi dvě stěny pro závěsné klozety stavební výška 1120 mm	soubor	20,000		
			Online PSC https://podminky.urs.cz/item/CS_URS_2021_02/726121001				
123	K	998726112	Přesun hmot pro instalační prefabrikáty stanovený z hmotnosti přesunovaného materiálu vodorovná dopravní vzdálenost do 50 m v objektech výšky přes 6 m do 12 m	t	0,387		
			Online PSC https://podminky.urs.cz/item/CS_URS_2021_02/998726112				
124	K	998726181	Přesun hmot pro instalační prefabrikáty stanovený z hmotnosti přesunovaného materiálu Příplatek k cenám za přesun prováděný bez použití mechanizace pro jakoukoliv výšku objektu	t	0,387		
			Online PSC https://podminky.urs.cz/item/CS_URS_2021_02/998726181				
		D 727	Zdravotechnika - požární ochrana				
125	K	727111042	Protipožární trubní ucpávky ocelového potrubí bez izolace prostup stropem tloušťky 150 mm požární odolnost EI 120 DN 32	kus	57,000		
			Online PSC https://podminky.urs.cz/item/CS_URS_2021_02/727111042				
			VV "instalační šachta_19 ks/3xZT" 3*19 57,000				
126	K	727111047	Protipožární trubní ucpávky ocelového potrubí bez izolace prostup stropem tloušťky 150 mm požární odolnost EI 120 DN 125	kus	19,000		
			Online PSC https://podminky.urs.cz/item/CS_URS_2021_02/727111047				
			VV "instalační šachta_19 ks/1xZT" 19 19,000				
127	K	727111049	Protipožární trubní ucpávky ocelového potrubí bez izolace prostup stropem tloušťky 150 mm požární odolnost EI 120 DN 200	kus	19,000		
			Online PSC https://podminky.urs.cz/item/CS_URS_2021_02/727111049				
			VV "instalační šachta_19 ks/1xVZT" 19 19,000				
		D 733	Ústřední vytápění - rozvodné potrubí				
128	K	733191903	Opravy rozvodů potrubí z trubek ocelových závitových normálních i zesílených montáž DN 15	m	20,000		
			Online PSC https://podminky.urs.cz/item/CS_URS_2021_02/733191903				
129	M	14041101	trubka ocelová svařovaná závitová 1/2" (DN 15) jakost 11 343	m	20,000		
			Online PSC https://podminky.urs.cz/item/CS_URS_2021_02/14041101				
130	K	733191923	Opravy rozvodů potrubí z trubek ocelových závitových normálních i zesílených navažení odbočky na stávající potrubí, odbočka DN 15	kus	40,000		
			Online PSC https://podminky.urs.cz/item/CS_URS_2021_02/733191923				
131	K	998733102	Přesun hmot pro rozvody potrubí stanovený z hmotnosti přesunovaného materiálu vodorovná dopravní vzdálenost do 50 m v objektech výšky přes 6 do 12 m	t	0,052		
			Online PSC https://podminky.urs.cz/item/CS_URS_2021_02/998733102				

PČ	Typ	Kód	Popis	MJ	Množství	J.cena [CZK]	Cena celkem [CZK]
132	K	998733181	Přesun hmot pro rozvody potrubí stanovený z hmotnosti přesunovaného materiálu Příplatek k cenám za přesun prováděný bez použití mechanizace pro jakoukoliv výšku objektu	t	0,052		
Online PSC https://podminky.urs.cz/item/CS_URS_2021_02/998733181							
		D 734	Ústřední vytápění - armatury				
133	K	734222812R	Ventily regulační Z-D024 závitové termostatické, s hlavici ručního ovládání PN 16 do 110°C přímé chromované G 1/2 a šroubením	kus	20,000		
134	K	734261233	Šroubení topnářské PN 16 do 120°C přímé G 1/2	kus	1,000		
Online PSC https://podminky.urs.cz/item/CS_URS_2021_02/734261233							
135	K	734261717	Šroubení regulační radiátorové přímé s vypouštěním G 1/2	kus	19,000		
Online PSC https://podminky.urs.cz/item/CS_URS_2021_02/734261717							
136	K	998734102	Přesun hmot pro armatury stanovený z hmotnosti přesunovaného materiálu vodorovná dopravní vzdálenost do 50 m v objektech výšky přes 6 do 12 m	t	0,011		
Online PSC https://podminky.urs.cz/item/CS_URS_2021_02/998734102							
137	K	998734181	Přesun hmot pro armatury stanovený z hmotnosti přesunovaného materiálu Příplatek k cenám za přesun prováděný bez použití mechanizace pro jakoukoliv výšku objektu	t	0,011		
Online PSC https://podminky.urs.cz/item/CS_URS_2021_02/998734181							
		D 735	Ústřední vytápění - otopná tělesa				
138	K	735111810	Demontáž otopných těles litinových článkových	m2	24,000		
Online PSC https://podminky.urs.cz/item/CS_URS_2021_02/735111810							
		VV	"koupelny_20x_2xčlánek" (0,6*2)*20		24,000		
139	K	735159110	Montáž otopných těles panelových jednořadých, stavební délky do 1500 mm	kus	1,000		
Online PSC https://podminky.urs.cz/item/CS_URS_2021_02/735159110							
140	M	42695094	radiátor KERMI Profil Kompakt FKO 12 600x1000, 1229W, bílá	kus	1,000		
141	K	735164511	Otopná tělesa trubková montáž těles na stěnu výšky tělesa do 1500 mm	kus	19,000		
Online PSC https://podminky.urs.cz/item/CS_URS_2021_02/735164511							
142	M	541530399	těleso trubkové KLCM 900x450mm 436 W	kus	19,000		
143	M	42695091	těleso topné s připojovacím kabelem 0,2 kW	kus	19,000		
144	K	735191905	Ostatní opravy otopných těles odvětrání tělesa	kus	45,000		
Online PSC https://podminky.urs.cz/item/CS_URS_2021_02/735191905							
145	K	735191910	Ostatní opravy otopných těles napuštění vody do otopného systému včetně potrubí (bez kotle a ohříváků) otopných těles	m2	219,000		
Online PSC https://podminky.urs.cz/item/CS_URS_2021_02/735191910							
146	K	735494811	Vypuštění vody z otopných soustav bez kotlů, ohříváků, zásobníků a nádrží	m2	219,000		
Online PSC https://podminky.urs.cz/item/CS_URS_2021_02/735494811							
		VV	"koupelny_20x_2xčlánek" (0,6*2)*20		24,000		
		VV	"ostatni_25x13_článků" (0,6*13)*25		195,000		
147	K	735890802	Vnitrostaveništní přemístění vybouraných (demontovaných) hmot otopných těles vodorovně do 100 m v objektech výšky přes 6 do 12 m	t	0,571		
Online PSC https://podminky.urs.cz/item/CS_URS_2021_02/735890802							
148	K	998735102	Přesun hmot pro otopná tělesa stanovený z hmotnosti přesunovaného materiálu vodorovná dopravní vzdálenost do 50 m v objektech výšky přes 6 do 12 m	t	0,397		
Online PSC https://podminky.urs.cz/item/CS_URS_2021_02/998735102							
149	K	998735181	Přesun hmot pro otopná tělesa stanovený z hmotnosti přesunovaného materiálu Příplatek k cenám za přesun prováděný bez použití mechanizace pro jakoukoliv výšku objektu	t	0,397		
Online PSC https://podminky.urs.cz/item/CS_URS_2021_02/998735181							
		D 741	Elektroinstalace - silnoproud				
150	K	741110062	Montáž trubek elektroinstalačních s nasunutím nebo našroubováním do krabic plastových ohebných, uložených pod omítku, vnější Ø přes 23 do 35 mm	m	100,000		
Online PSC https://podminky.urs.cz/item/CS_URS_2021_02/741110062							
151	K	741110512	Montáž lišt a kanálků elektroinstalačních se spojkami, ohyby a rohy a s nasunutím do krabic vkládacích s víčkem, šířky do přes 60 do 120 mm	m	74,000		
Online PSC https://podminky.urs.cz/item/CS_URS_2021_02/741110512							

PČ	Typ	Kód	Popis	MJ	Množství	J.cena [CZK]	Cena celkem [CZK]
152	M	3451218233	parapetní kanál EKE 100x60, včetně vika, včetně spojek, ohybů a rohů _x000d_	m	74,000		
153	K	741110524	Montáž lišt a kanálků elektroinstalačních se spojkami, ohyby a rohy a s nasunutím do krabic vkládacích bez víčka, šířky do přes 180 do 250 mm	m	60,000		
Online PSC			https://podminky.urs.cz/item/CS_URS_2021_02/741110524				
154	M	34575499	drátěný kabelový žlab DZIDZ 35x200_x000d_	m	60,000		
155	M	345122694	spojka drátěného žlabu DZS/B ZNCR	kus	20,000		
156	K	741110541	Montáž lišt a kanálků elektroinstalačních se spojkami, ohyby a rohy a s nasunutím do krabic doplňkové prvky přepážky podélné oddělovací	m	60,000		
Online PSC			https://podminky.urs.cz/item/CS_URS_2021_02/741110541				
157	M	3451382676	přepážka kabelového žlabu (3M) P 35 S	m	60,000		
158	M	3450061598	stahovací pásek 300x5mm, pevnost v tahu 23kg, UV odolný, balení 100 ks	kus	0,350		
159	K	741112071	Montáž krabic elektroinstalačních bez napojení na trubky a lišty, demontáže a montáže víčka a přístroje přístrojových lištových plastových jednoduchých	kus	100,000		
Online PSC			https://podminky.urs.cz/item/CS_URS_2021_02/741112071				
160	M	345122265	přístrojová krabice do parapetního žlabu KP EKE_HB	kus	100,000		
161	M	34562230	svornice řadová šroubovací nízkého napětí a průřezem vodiče 16mm ²	kus	22,000		
Online PSC			https://podminky.urs.cz/item/CS_URS_2021_02/34562230				
162	K	741112101	Montáž krabic elektroinstalačních bez napojení na trubky a lišty, demontáže a montáže víčka a přístroje rozvodek se zapojením vodičů na svorkovnici zapuštěných plastových kruhových	kus	390,000		
Online PSC			https://podminky.urs.cz/item/CS_URS_2021_02/741112101				
163	M	3450112372	KU 68-1903 KA krabice univerzální	kus	390,000		
164	K	741120501	Montáž šňůr měděných bez ukončení uložených volně lehkých a středních (např. CGSG), počtu žil do 7	m	3,000		
Online PSC			https://podminky.urs.cz/item/CS_URS_2021_02/741120501				
165	M	34113030	kabel instalační flexibilní jádro Cu lanované izolace PVC plášť PVC 300/500V (H05VV-F) 5x2,50mm ²	m	3,450		
Online PSC			https://podminky.urs.cz/item/CS_URS_2021_02/34113030				
VV			3*1,15 *Přepočtené koeficientem množství		3,450		
166	K	741120501	Montáž šňůr měděných bez ukončení uložených volně lehkých a středních (např. CGSG), počtu žil do 7	m	60,000		
Online PSC			https://podminky.urs.cz/item/CS_URS_2021_02/741120501				
167	M	34113013	kabel instalační flexibilní jádro Cu lanované izolace PVC plášť PVC 300/500V (H05VV-F) 2x1,00mm ²	m	69,000		
Online PSC			https://podminky.urs.cz/item/CS_URS_2021_02/34113013				
VV			60*1,15 *Přepočtené koeficientem množství		69,000		
168	K	741121851R	Demontáž stávající elektroinstalace	soub.	1,000		
169	K	741121852R	Provozní zkouška nouzového osvětlení včetně vystavení protokolu	soub.	1,000		
170	K	741122015	Montáž kabelů měděných bez ukončení uložených pod omítku plných kulatých (např. CYKY), počtu a průřezu žil 3x1,5 mm ²	m	2 550,000		
Online PSC			https://podminky.urs.cz/item/CS_URS_2021_02/741122015				
VV			"CYKY 3Jx1,5 mm ² " 2200		2 200,000		
VV			"CYKY 3Ox1,5 mm ² " 350		350,000		
171	M	34111030	kabel instalační jádro Cu plně izolace PVC plášť PVC 450/750V (CYKY) 3x1,5mm ²	m	3 060,000		
Online PSC			https://podminky.urs.cz/item/CS_URS_2021_02/34111030				
VV			2550*1,2 *Přepočtené koeficientem množství		3 060,000		
172	K	741122016	Montáž kabelů měděných bez ukončení uložených pod omítku plných kulatých (např. CYKY), počtu a průřezu žil 3x2,5 až 6 mm ²	m	260,000		
Online PSC			https://podminky.urs.cz/item/CS_URS_2021_02/741122016				
173	M	34111036	kabel instalační jádro Cu plně izolace PVC plášť PVC 450/750V (CYKY) 3x2,5mm ²	m	312,000		
Online PSC			https://podminky.urs.cz/item/CS_URS_2021_02/34111036				
VV			260*1,2 *Přepočtené koeficientem množství		312,000		
174	K	741122031	Montáž kabelů měděných bez ukončení uložených pod omítku plných kulatých (např. CYKY), počtu a průřezu žil 5x1,5 až 2,5 mm ²	m	500,000		
Online PSC			https://podminky.urs.cz/item/CS_URS_2021_02/741122031				
175	M	34111090	kabel instalační jádro Cu plně izolace PVC plášť PVC 450/750V (CYKY) 5x1,5mm ²	m	600,000		

PČ	Typ	Kód	Popis	MJ	Množství	J.cena [CZK]	Cena celkem [CZK]
			Online PSC VV https://podminky.urs.cz/item/CS_URS_2021_02/34111090 500*1,2 'Přepočtené koeficientem množství		600,000		
176	K	741122031	Montáž kabelů měděných bez ukončení uložených pod omítku plných kulatých (např. CYKY), počtu a průřezu žil 5x1,5 až 2,5 mm2	m	840,000		
			Online PSC https://podminky.urs.cz/item/CS_URS_2021_02/741122031				
177	M	34111094	kabel instalační jádro Cu plně izolace PVC plášť PVC 450/750V (CYKY) 5x2,5mm2	m	1 008,000		
			Online PSC VV https://podminky.urs.cz/item/CS_URS_2021_02/34111094 840*1,2 'Přepočtené koeficientem množství		1 008,000		
178	K	741122032	Montáž kabelů měděných bez ukončení uložených pod omítku plných kulatých (např. CYKY), počtu a průřezu žil 5x4 až 6 mm2	m	30,000		
			Online PSC https://podminky.urs.cz/item/CS_URS_2021_02/741122032				
179	M	34111098	kabel instalační jádro Cu plně izolace PVC plášť PVC 450/750V (CYKY) 5x4mm2	m	36,000		
			Online PSC VV https://podminky.urs.cz/item/CS_URS_2021_02/34111098 30*1,2 'Přepočtené koeficientem množství		36,000		
180	K	741130001	Ukončení vodičů izolovaných s označením a zapojením v rozváděči nebo na přístroji, průřezu žily do 2,5 mm2	kus	655,000		
			Online PSC VV https://podminky.urs.cz/item/CS_URS_2021_02/741130001 "RA_19 ks" (3*5)*20+(5*2)*19 "RK_1 ks" (3*7)*1+(5*1)*1 "RP2_1 ks" (3*13)*1+(5*20)*1		490,000 26,000 139,000		
181	K	741130003	Ukončení vodičů izolovaných s označením a zapojením v rozváděči nebo na přístroji, průřezu žily do 4 mm2	kus	29,000		
			Online PSC VV https://podminky.urs.cz/item/CS_URS_2021_02/741130003 "RA_19 ks" (1*1)*19 "RK_1 ks" (5*1)*1 "RP2_1 ks" (5*1)*1		19,000 5,000 5,000		
182	K	741130004	Ukončení vodičů izolovaných s označením a zapojením v rozváděči nebo na přístroji, průřezu žily do 6 mm2	kus	1,000		
			Online PSC VV https://podminky.urs.cz/item/CS_URS_2021_02/741130004 "RA_19 ks" 0 "RK_1 ks" (1*1)*1		0,000 1,000		
183	K	741130006	Ukončení vodičů izolovaných s označením a zapojením v rozváděči nebo na přístroji, průřezu žily do 16 mm2	kus	6,000		
			Online PSC VV https://podminky.urs.cz/item/CS_URS_2021_02/741130006 "RA_19 ks" 0 "RK_1 ks" 0 "RP2" (1*1)*1 "STA" (1*1)*1 "ÚDK" (3*1)*1		0,000 0,000 1,000 3,000 5,000		
184	K	741130007	Ukončení vodičů izolovaných s označením a zapojením v rozváděči nebo na přístroji, průřezu žily do 25 mm2	kus	1,000		
			Online PSC VV https://podminky.urs.cz/item/CS_URS_2021_02/741130007 "RK_1 ks" 0 "PA2_1 ks" (1*1)*1		0,000 1,000		
185	K	741130021	Ukončení vodičů izolovaných s označením a zapojením na svorkovnici s otevřením a uzavřením krytu, průřezu žily do 2,5 mm2	kus	104,000		
			Online PSC VV https://podminky.urs.cz/item/CS_URS_2021_02/741130021 "ventilátor_19 ks" (5*1)*19 "RACK" (3*1)*1 "STA" (3*1)*1 "ÚDK" (3*1)*1		95,000 3,000 3,000 3,000		
186	K	741210001	Montáž rozvodnic oceloplechových nebo plastových bez zapojení vodičů běžných, hmotnosti do 20 kg	kus	21,000		
			Online PSC https://podminky.urs.cz/item/CS_URS_2021_02/741210001				
187	M	357131169	nástěnná rozvodnice 2x12 modulů bílá dvířka, IP40, RA	kus	20,000		
			Poznámka k položce: _x000d_ včetně sběrnice N / PE _x000d_				
188	M	357131179	nástěnná rozvodnice 3x12 modulů bílá dvířka, IP40, RK	kus	1,000		
			Poznámka k položce: _x000d_ včetně sběrnice N / PE _x000d_				
189	K	741210002	Montáž rozvodnic oceloplechových nebo plastových bez zapojení vodičů běžných, hmotnosti do 50 kg	kus	1,000		
			Online PSC https://podminky.urs.cz/item/CS_URS_2021_02/741210002				
190	M	116930191	rozvaděč EI 15 DP1 S , zapuštěný 2U/33	kus	1,000		
			Poznámka k položce: _x000d_ š"v"h 560*1600*250 mm, 1x spodní panel B6 s DIN lištou a příjím krytem _x000d_				

PČ	Typ	Kód	Popis	MJ	Množství	J.cena [CZK]	Cena celkem [CZK]
191	K	741231011	Montáž svorkovnic do rozváděčů s popisnými štítky se zapojením vodičů na jedné straně stoupačkových	kus	3,000		
Online PSC https://podminky.urs.cz/item/CS_URS_2021_02/741231011							
192	M	12094119	připojovací svorkovnice 5x16 mm ²	kus	1,000		
193	M	OEZ37379	Propojovací lišta S3L-1000-16	kus	2,000		
194	K	741310201	Montáž spínačů jedno nebo dvoupólových polozapuštěných nebo zapuštěných se zapojením vodičů šroubové připojení, pro prostředí normální vypínačů, řazení 1-jednypólových	kus	64,000		
Online PSC https://podminky.urs.cz/item/CS_URS_2021_02/741310201							
195	M	345355150	spínač jednopólový 10A bílý-komplet	kus	64,000		
196	K	741310231	Montáž spínačů jedno nebo dvoupólových polozapuštěných nebo zapuštěných se zapojením vodičů šroubové připojení, pro prostředí normální přepínačů, řazení 5-sériových	kus	21,000		
Online PSC https://podminky.urs.cz/item/CS_URS_2021_02/741310231							
197	M	345355750	spínač řazení 5 10A Tango bílý-komplet	kus	21,000		
198	K	741310233	Montáž spínačů jedno nebo dvoupólových polozapuštěných nebo zapuštěných se zapojením vodičů šroubové připojení, pro prostředí normální přepínačů, řazení 6-střídavých	kus	4,000		
Online PSC https://podminky.urs.cz/item/CS_URS_2021_02/741310233							
199	M	345355550	přepínač střídavý řazení 6 10A bílý-komplet	kus	4,000		
200	K	741310239	Montáž spínačů jedno nebo dvoupólových polozapuštěných nebo zapuštěných se zapojením vodičů šroubové připojení, pro prostředí normální přepínačů, řazení 7-křížových	kus	1,000		
Online PSC https://podminky.urs.cz/item/CS_URS_2021_02/741310239							
201	M	345357130	přepínač křížový řazení 7 10A bílý-komplet	kus	1,000		
202	K	741311004	Montáž spínačů speciálních se zapojením vodičů čidla pohybu nástěnného	kus	10,000		
Online PSC https://podminky.urs.cz/item/CS_URS_2021_02/741311004							
203	M	34511000450	čidlo THEBEN LUXA S180 pohybové bílé	kus	8,000		
204	M	3451232676	defektor pohybu LUXOMAT PD3-1C-SM BILA	kus	2,000		
205	K	741311021	Montáž spínačů speciálních se zapojením vodičů sporákových připojek s doutnavkou	kus	1,000		
Online PSC https://podminky.urs.cz/item/CS_URS_2021_02/741311021							
206	M	3453956323	Připojka sporáková se signalizační doutnavkou, zapuštěná	kus	1,000		
207	K	741313011	Montáž zásuvek domovních se zapojením vodičů bezšroubové připojení chráněných v krabici 10/16 A, pro prostředí normální, provedení 2P + PE	kus	237,000		
Online PSC https://podminky.urs.cz/item/CS_URS_2021_02/741313011							
		VV	140+50+4+43		237,000		
208	M	345551031	zásuvka 250V, 16A, jednonásobná s ochranným kolíkem a clonkami_x000d_	kus	140,000		
209	M	3455510312	zásuvka 250V, 16A, jednonásobná s ochranným kolíkem, clonkami a USB dobíjením	kus	50,000		
210	M	345551033	zásuvka 250V, 16A, jednonásobná s ochranným kolíkem a clonkami s víčkem	kus	4,000		
211	M	345551032	zásuvka 250V, 16A, jednonásobná s ochranným kolíkem a clonkami s ochranou proti přepětí	kus	43,000		
212	K	741313082	Montáž zásuvek domovních se zapojením vodičů šroubové připojení venkovní nebo mokré, provedení 2P + PE	kus	19,000		
Online PSC https://podminky.urs.cz/item/CS_URS_2021_02/741313082							
213	M	345514850	zásuvka krytá pro vlhké prostředí 5518-3929 S šedá 1x DIN, IP44	kus	19,000		
214	K	741313301R	Montáž zásuvek průmyslových se zapojením vodičů vestavných, provedení 2P+PE 16 A	kus	1,000		
215	M	16630301	soklová zásuvka koncová 230V, 16A, Kanlux KMFS 19490	kus	1,000		
216	K	741320101	Montáž jističů se zapojením vodičů jednopólových nn do 25 A bez krytu	kus	28,000		
Online PSC https://podminky.urs.cz/item/CS_URS_2021_02/741320101							
217	M	35822109	jistič 1pólový-charakteristika B 10A	kus	22,000		
Online PSC https://podminky.urs.cz/item/CS_URS_2021_02/35822109							
		VV	"RP2" 2		2,000		
		VV	"RA" 1*19		19,000		
		VV	"RK" 1		1,000		
218	M	35822111	jistič 1pólový-charakteristika B 16A	kus	6,000		
Online PSC https://podminky.urs.cz/item/CS_URS_2021_02/35822111							
		VV	"RP2" 1		1,000		

PČ	Typ	Kód	Popis	MJ	Množství	J.cena [CZK]	Cena celkem [CZK]
			VV "RA" 0			0,000	
			VV "RK" 5			5,000	
219	K	741320161	Montáž jističů se zapojením vodičů třífázových nn do 25 A bez krytu	kus	22,000		
			Online PSC https://podminky.urs.cz/item/CS_URS_2021_02/741320161				
220	M	OEZ41945	Jistič LTE-16C-3	kus	20,000		
			VV "RP2" 20			20,000	
221	M	OEZ41933	Jistič LTE-20B-3	kus	2,000		
			VV "RP2" 1			1,000	
			VV "RA" 0			0,000	
			VV "RK" 1			1,000	
222	K	741310442	Montáž spínačů tří nebo čtyřpólových vestavných bez zhotovení otvoru pro hřídel přístroje vačkových nebo válcových se zapojením vodičů 25 A, počet svorek 3 až 6	kus	21,000		
			Online PSC https://podminky.urs.cz/item/CS_URS_2021_02/741310442				
223	M	358224039	vypínač na DIN OEZ MSO-20-3	kus	21,000		
224	K	741310462	Montáž spínačů tří nebo čtyřpólových vestavných bez zhotovení otvoru pro hřídel přístroje vačkových nebo válcových se zapojením vodičů 100 A, počet svorek 3 až 6	kus	1,000		
			Online PSC https://podminky.urs.cz/item/CS_URS_2021_02/741310462				
225	M	34542351	vypínač modulový na DIN 3x80 A	kus	1,000		
226	K	741321001	Montáž proudových chráničů se zapojením vodičů dvoupólových nn do 25 A bez krytu	kus	88,000		
			Online PSC https://podminky.urs.cz/item/CS_URS_2021_02/741321001				
			VV 25+57+5+1			88,000	
227	M	35889291	proudový chránič s nadproudovou ochranou OLE-10B-1N-030AC_x000d_	kus	25,000		
			VV "RP2" 5			5,000	
			VV "RA" 1*1B			19,000	
			VV "RK" 1			1,000	
228	M	35889292	proudový chránič s nadproudovou ochranou OLE-13B-1N-030AC_x000d_	kus	57,000		
			VV "RP2" 0			0,000	
			VV "RA" 3*1B			57,000	
			VV "RK" 0			0,000	
229	M	35889293	proudový chránič s nadproudovou ochranou OLE-16B-1N-030AC_x000d_	kus	5,000		
			VV "RP2" 5			5,000	
			VV "RA" 0			0,000	
			VV "RK" 0			0,000	
230	M	1166571	proudový chránič s nadproudovou ochranou OLE-16C-1N-030AC_x000d_	kus	1,000		
			VV "RP2" 1			1,000	
			VV "RA" 0			0,000	
			VV "RK" 0			0,000	
231	K	741321031	Montáž proudových chráničů se zapojením vodičů čtyřpólových nn do 25 A bez krytu	kus	1,000		
			Online PSC https://podminky.urs.cz/item/CS_URS_2021_02/741321031				
232	M	3588920692	chránič proudový s jističem 4pólový 25A pracovního proudu 0,03A	kus	1,000		
			VV "RP2" 0			0,000	
			VV "RA" 0			0,000	
			VV "RK" 1			1,000	
233	K	741322142	Montáž přepětových ochranných svodičů se zapojením vodičů svodiče přepětí – typ 3 na DIN lištu třífázových	kus	1,000		
			Online PSC https://podminky.urs.cz/item/CS_URS_2021_02/741322142				
			VV "RP2" 1			1,000	
234	M	OEZ40619	kombinovaný svodič bleskových proudů a přepětí SVBC-12,5-3-MZ	kus	1,000		
			VV "RP2" 1			1,000	
235	M	345195789	propojovací materiál pro rozvodnici do 3x12modulů TE	kus	21,000		
236	M	345195799	propojovací materiál pro patrový rozvaděč do 120 modulů TE	kus	1,000		
237	K	741370002	Montáž svítidel žárovkových se zapojením vodičů bytových nebo společenských místností stropních přisazených 1 zdroj se sklem	kus	94,000		
			Online PSC https://podminky.urs.cz/item/CS_URS_2021_02/741370002				
			VV 22+30+42			94,000	
238	M	16177891	svítidlo Aura 2 - LED-1L12C03K53/042 3000+senzor	kus	22,000		

PČ	Typ	Kód	Popis	MJ	Množství	J.cena [CZK]	Cena celkem [CZK]
	P		Poznámka k položce_x000d_kód 59001				
239	M	16177902	svítidlo Aura 2 - LED-1L12B07K53/042 3000	kus	30,000		
	P		Poznámka k položce_x000d_kód 51223_x000d_				
240	M	1614761	svítidlo Triton 1 bílý IN-182,1xE27 IP65	kus	42,000		
	P		Poznámka k položce_x000d_kód 50080				
241	M	11.229.828	žár.LED 16W-100 E27 3000K 220° 1800lm	kus	42,000		
242	K	741370034	Montáž svítidel žárovkových se zapojením vodičů bytových nebo společenských místností nástěnných přisazených 2 zdroje nouzové	kus	5,000		
	Online PSC		https://podminky.urs.cz/item/CS_URS_2021_02/741370034				
243	M	16177893	nouzové svítidlo LED, s vestavěným AKU zdrojem 3 hod., IP20	kus	5,000		
244	K	741371002	Montáž svítidel zářivkových se zapojením vodičů bytových nebo společenských místností stropních přisazených 1 zdroj s krytem	kus	20,000		
	Online PSC		https://podminky.urs.cz/item/CS_URS_2021_02/741371002				
245	M	1208019	svítidlo pod kuchyňskou linku 15W/1200lm, IP44, 230VAC	kus	20,000		
246	K	741372002	Montáž svítidel s integrovaným zdrojem LED se zapojením vodičů interiérových přisazených nástěnných páskových lištových	m	45,000		
	Online PSC		https://podminky.urs.cz/item/CS_URS_2021_02/741372002				
247	M	1687112	difuzor ALU profilu D2, opál	m	45,000		
248	M	1000959	led pásek 3000K10,8 W/m, 12 V DC 100 VA	m	45,000		
249	M	16081901	LED profil Mikro 2	m	65,000		
	VV		45+20		65,000		
250	K	741375041	Montáž modulového osvětlovacího systému se zapojením vodičů doplňků transformátoru	kus	7,000		
	Online PSC		https://podminky.urs.cz/item/CS_URS_2021_02/741375041				
251	M	111230131	trafo - LED zdroj 230V AC / 12V DC 100 VA	kus	7,000		
252	K	741410071	Montáž uzemňovacího vedení s upevněním, propojením a připojením pomocí svorek doplňků ostatních konstrukcí vodičem průřezu do 16 mm ² , uloženým volně nebo pod omítkou	m	360,000		
	Online PSC		https://podminky.urs.cz/item/CS_URS_2021_02/741410071				
253	M	341410261	vodič propojovací jádro Cu izolace PVC 450/750V (H05V-U) zž1x4mm ²	m	200,000		
254	M	341410271	vodič propojovací jádro Cu izolace PVC 450/750V (H05V-U) 1x6mm ² zž	m	100,000		
255	M	341411421	vodič propojovací jádro Cu lanované izolace PVC 450/750V (H07V-K) 1x16mm ² zž	m	60,000		
256	K	741810003	Zkoušky a prohlídky elektrických rozvodů a zařízení celková prohlídka a vyhotovení revizní zprávy pro objem montážních prací přes 500 do 1000 tis. Kč	kus	1,000		
	Online PSC		https://podminky.urs.cz/item/CS_URS_2021_02/741810003				
257	K	741810011	Zkoušky a prohlídky elektrických rozvodů a zařízení celková prohlídka a vyhotovení revizní zprávy pro objem montážních prací Příplatek k ceně 0003 za každých dalších i započatých 500 tis. Kč přes 1000 tis. Kč	kus	1,000		
	Online PSC		https://podminky.urs.cz/item/CS_URS_2021_02/741810011				
258	K	998741102	Přesun hmot pro silnoproud stanovený z hmotnosti přesunovaného materiálu vodorovná dopravní vzdálenost do 50 m v objektech výšky přes 6 do 12 m	t	1,366		
	Online PSC		https://podminky.urs.cz/item/CS_URS_2021_02/998741102				
259	K	998741181	Přesun hmot pro silnoproud stanovený z hmotnosti přesunovaného materiálu Příplatek k ceně za přesun prováděný bez použití mechanizace pro jakoukoliv výšku objektu	t	1,366		
	Online PSC		https://podminky.urs.cz/item/CS_URS_2021_02/998741181				
D	742		Elektroinstalace - slaboproud				
260	K	74200003	Demontáže a bourání	soub.	1,000		
261	K	742110001	Montáž trubek elektroinstalačních plastových ohebných uložených pod omítku včetně zasekání	m	1 500,000		
	Online PSC		https://podminky.urs.cz/item/CS_URS_2021_02/742110001				
262	M	345710729	trubka elektroinstalační ohebná z PVC1420	m	700,000		
263	M	345710739	trubka elektroinstalační ohebná z PVC1425	m	700,000		
	VV		666,666666666667*1,05 *Přepočtené koeficientem množství		700,000		
264	M	345710769	trubka elektroinstalační ohebná z PVC1450	m	100,000		
	VV		95,2380952380952*1,05 *Přepočtené koeficientem množství		100,000		

PČ	Typ	Kód	Popis	MJ	Množství	J.cena [CZK]	Cena celkem [CZK]
265	K	742110521	Montáž krabic elektroinstalačních s víčkem zapuštěných plastových včetně zasekání ohniodolných řtvřbranových	kus	12,000		
Online PSC https://podminky.urs.cz/item/CS_URS_2021_02/742110521							
266	M	345714749	sběmicová krabice pro kabel.rozvod detekce kouře - typ upřesní výrobce	kus	12,000		
Poznámka k položce: _x000d_ _x000d_							
267	K	742121001	Montáž kabelů sdělovacích pro vnitřní rozvody počtu žil do 15	m	5 600,000		
Online PSC https://podminky.urs.cz/item/CS_URS_2021_02/742121001							
268	M	1219911	KOAX KH 21 D (DIGI90Cu) /100M/	m	2 000,000		
269	M	1570938	DATOVY KABEL UTP CAT 5E 305M S9121	m	3 600,000		
270	K	742210002R	Montáž ústředny EPS	kus	1,000		
271	M	59081416	ústředna EPS ve skříní	kus	1,000		
Online PSC https://podminky.urs.cz/item/CS_URS_2021_02/59081416							
Poznámka k položce: _x000d_ ústředna EZS Jablonec pro sběmicové připojení detektorů _x000d_ vlastní záložní zdroj, výstup: vnitřní/venkovní siréna, GSM modul							
272	K	742210031R	Montáž napájecího zdroje pro EPS	kus	1,000		
273	M	34232017100	zdroj ústředny 12 V	kus	1,000		
Poznámka k položce: _x000d_ typ upřesní výrobce							
274	K	742210041R	Montáž akumulátoru pro ústřednu EPS	kus	1,000		
275	M	346210099	akumulátor vysokokapacitní 12 V, póli M6, M8, kapacita 100 Ah	kus	1,000		
Poznámka k položce: _x000d_ typ upřesní výrobce							
276	K	742210081R	Montáž GSM výstupního modulu	kus	1,000		
277	M	3740031656	GSM výstupní modul	kus	1,000		
278	K	742210129	Montáž kombinovaný detektor úniku kouře a tepla, pro sběmicové připojení	kus	50,000		
279	M	374361869	kombinovaný detektor úniku kouře a tepla, pro sběmicové připojení	kus	50,000		
Poznámka k položce: _x000d_ s atestem pro samostatné sledování úniku kouře a tepla _x000d_							
280	K	742210261	Montáž světelných nebo zvukových prvků EPS sirény nebo majáku nebo signalizace	kus	2,000		
Online PSC https://podminky.urs.cz/item/CS_URS_2021_02/742210261							
VV: "venkovní" 1 1,000							
VV: "vnitřní" 1 1,000							
281	M	590815019	siréna adresná bezdrátová, nastavitelný tón	kus	2,000		
VV: "venkovní" 1 1,000							
VV: "vnitřní" 1 1,000							
282	K	742220421	Nastavení a oživení PZTS instalace přístupového SW	kus	1,000		
Online PSC https://podminky.urs.cz/item/CS_URS_2021_02/742220421							
283	K	742220511	Zkoušky a revize PZTS revize výchozí systému PZTS	kus	1,000		
Online PSC https://podminky.urs.cz/item/CS_URS_2021_02/742220511							
284	K	742330001	Montáž strukturované kabeláže rozvaděče nástěnného	kus	1,000		
Online PSC https://podminky.urs.cz/item/CS_URS_2021_02/742330001							
285	M	1001041	datový rozvaděč 8U pro 41 zásuvek	kus	1,000		
286	K	742330011R	Montáž strukturované kabeláže zařízení switche	kus	3,000		
287	M	3740001	Switch Cisco WS-C2960C-8TC-S 8xFE, 2x Dual Li, LAN Life	kus	2,000		
288	M	3740002	Switch Planet FSD-1008HP POE	kus	1,000		
289	K	742330022R	Montáž příslušenství a ostatní práce	kus	18,000		
290	M	3740003	19" ventilační jednotka 1U , termostat 2xFAN	kus	1,000		
291	M	3740004	19" policekka výsuvná	kus	1,000		
292	M	3740005	19" 1U 6x230V přep.ochrana	kus	1,000		
293	M	3740006	Patch kabel	kus	15,000		
294	K	742420051	Montáž společné televizní antény antenního rozbočovače	kus	5,000		
Online PSC https://podminky.urs.cz/item/CS_URS_2021_02/742420051							
295	M	3740007	rozbočovací pole XGVS 16x	kus	3,000		
296	M	3740008	rozbočovač 4x	kus	2,000		
297	K	742420061	Montáž společné televizní antény rozvodnice STA	kus	1,000		
Online PSC https://podminky.urs.cz/item/CS_URS_2021_02/742420061							
298	M	357131193	skříň kovová nástěnná 700x700x200 mm - STA	kus	1,000		
299	K	742420111	Montáž společné televizní antény F konektoru	kus	43,000		

PČ	Typ	Kód	Popis	MJ	Množství	J.cena [CZK]	Cena celkem [CZK]
Online PSC https://podminky.urs.cz/item/CS_URS_2021_02/742420111							
300	M	3740031511	F konektor pro kabel	kus	43,000		
301	K	742420121	Montáž společné televizní antény televizní zásuvky koncové nebo průběžné	kus	86,000		
Online PSC https://podminky.urs.cz/item/CS_URS_2021_02/742420121							
302	M	SCHSDN440012 1	Zásuvka datová 2xRJ45 kat.5e UTP	kus	43,000		
303	M	SCHEPH350012 1	Zásuvka TV-R-SAT, koncová, bílá	kus	43,000		
304	K	74200001	Kontrola kvality signálu	kus	43,000		
305	K	74200002	Prodloužení patrové koaxial.připojky z m.č. 210 do rozv.STA	soub.	1,000		
306	K	998742102	Přesun hmot pro slaboproud stanovený z hmotnosti přesunovaného materiálu vodorovná dopravní vzdálenost do 50 m v objektech výšky přes 6 do 12 m	t	1,403		
Online PSC https://podminky.urs.cz/item/CS_URS_2021_02/998742102							
307	K	998742181	Přesun hmot pro slaboproud stanovený z hmotnosti přesunovaného materiálu Příplatek k ceně za přesun prováděný bez použití mechanizace pro jakoukoliv výšku objektu	t	1,403		
Online PSC https://podminky.urs.cz/item/CS_URS_2021_02/998742181							
D 751 Vzduchotechnika							
308	K	751111052	Montáž ventilátoru axiálního nízkotlakého podhledového, průměru přes 100 do 200 mm	kus	19,000		
Online PSC https://podminky.urs.cz/item/CS_URS_2021_02/751111052							
309	M	429141378	ventilátor do koupelny s čidlem vlhkosti a časovým doběhem D 150 mm	kus	19,000		
<p><i>Poznámka k položce: _x000d_ Axialní ventilátor do koupelny či na toaletu Ventil 150 MATHL s automatickou žaluziovou klapkou _x000d_ hygrosatem (čidlem vlhkosti, které spíná ventilátor, dosáhne-li vlhkost nastavení urovně 60-90%) _x000d_ zabudovatelným časovým doběhem 2-30 min a kulčkovými ložisky _x000d_ Automatická žaluzie (žaluziová klapka) zadržuje vracení studeného vzduchu zpět do místnosti. Po _x000d_ zapnutí ventilátoru se žaluzie do 40 vteřin sama otevře a po vypnutí se za stejnou dobu opět zavře _x000d_ Hygrosat (čidlo vlhkosti) je osazen ve ventilátoru a dle se nastaví v rozmezí 60-90% relativní vlhkosti _x000d_ Časový doběh je vestáven ve ventilátoru a dle se nastaví v rozmezí 2 až 30 minut. Příklad použití: Ventilátor _x000d_ je napojen na světlo na WC. Po příchodu a rozsvícení se ventilátor spustí a začne odvětrávat. Po odchodu z _x000d_ WC a zhasnutí světla ventilátor běží dle po nastavenou dobu a teprve poté se vypne _x000d_</i></p>							
310	K	751111811	Demontáž ventilátoru axiálního nízkotlakého kruhové potrubí, průměru do 200 mm	kus	19,000		
Online PSC https://podminky.urs.cz/item/CS_URS_2021_02/751111811							
311	K	751525082	Montáž potrubí plastového kruhového bez příruby, průměru přes 100 do 200 mm	m	4,750		
Online PSC https://podminky.urs.cz/item/CS_URS_2021_02/751525082							
VV 0,25*19 4,750							
312	M	42981651	trouba pevná PVC D 150mm do 45°C	m	5,700		
Online PSC https://podminky.urs.cz/item/CS_URS_2021_02/42981651							
VV 4,75*1,2 Přepočtené koeficientem množství 5,700							
313	K	751581356	Protipožární ochrana vzduchotechnického potrubí vstup kruhového potrubí stropem, průměru potrubí přes 100 do 200 mm	kus	19,000		
Online PSC https://podminky.urs.cz/item/CS_URS_2021_02/751581356							
314	K	998751101	Přesun hmot pro vzduchotechniku stanovený z hmotnosti přesunovaného materiálu vodorovná dopravní vzdálenost do 100 m v objektech výšky do 12 m	t	0,045		
Online PSC https://podminky.urs.cz/item/CS_URS_2021_02/998751101							
315	K	998751181	Přesun hmot pro vzduchotechniku stanovený z hmotnosti přesunovaného materiálu Příplatek k cenám za přesun prováděný bez použití mechanizace pro jakoukoliv výšku objektu	t	0,045		
Online PSC https://podminky.urs.cz/item/CS_URS_2021_02/998751181							
D 763 Konstrukce suché výstavby							
316	K	763111722	Příčka ze sádrokartonových desek ostatní konstrukce a práce na příčkách ze sádrokartonových desek ochrana rohů úhelníky pozinkované	m	52,630		
Online PSC https://podminky.urs.cz/item/CS_URS_2021_02/763111722							
VV ***úprava rohu pro kotvení sprchové zástěny							
VV "204.4_koupeľna+WC" 2,77 2,770							
VV "205.3_koupeľna+WC" 2,77 2,770							

PČ	Typ	Kód	Popis	MJ	Množství	J.cena [CZK]	Cena celkem [CZK]
VV			"206.3_koupelna+WC" 2,77			2,770	
VV			"207.3_koupelna+WC" 2,77			2,770	
VV			"208.3_koupelna+WC" 2,77			2,770	
VV			"209.3_koupelna+WC" 2,77			2,770	
VV			"212.3_koupelna+WC" 2,77			2,770	
VV			"213.3_koupelna+WC" 2,77			2,770	
VV			"214.2_koupelna+WC" 2,77			2,770	
VV			"215.3_koupelna+WC" 2,77			2,770	
VV			"216.3_koupelna+WC" 2,77			2,770	
VV			"217.3_koupelna+WC" 2,77			2,770	
VV			"218.3_koupelna+WC" 2,77			2,770	
VV			"219.3_koupelna+WC" 2,77			2,770	
VV			"220.3_koupelna+WC" 2,77			2,770	
VV			"221.3_koupelna+WC" 2,77			2,770	
VV			"222.2_koupelna+WC" 2,77			2,770	
VV			"223.3_koupelna+WC" 2,77			2,770	
VV			"224.3_koupelna+WC" 2,77			2,770	
317	K	763121211R	stěna předsazená deska cementová tl 12,5 mm lepená celoplošně bez nosné kce	m2	65,114		
VV			"204.4_koupelna+WC" (0,9+0,35)*2,77			3,463	
VV			"205.3_koupelna+WC" (0,9+0,35)*2,77			3,463	
VV			"206.3_koupelna+WC" (0,9+0,35)*2,77			3,463	
VV			"207.3_koupelna+WC" (0,95+0,35)*2,77			3,601	
VV			"208.3_koupelna+WC" (0,95+0,35)*2,77			3,601	
VV			"209.3_koupelna+WC" (0,9+0,35)*2,77			3,463	
VV			"212.3_koupelna+WC" (0,85+0,35)*2,77			3,324	
VV			"213.3_koupelna+WC" (0,935+0,275)*2,77			3,352	
VV			"214.2_koupelna+WC" (0,9+0,35)*2,77			3,463	
VV			"215.3_koupelna+WC" (0,82+0,35)*2,77			3,241	
VV			"216.3_koupelna+WC" (0,85+0,35)*2,77			3,324	
VV			"217.3_koupelna+WC" (0,9+0,35)*2,77			3,463	
VV			"218.3_koupelna+WC" (0,9+0,35)*2,77			3,463	
VV			"219.3_koupelna+WC" (0,82+0,35)*2,77			3,186	
VV			"220.3_koupelna+WC" (0,9+0,35)*2,77			3,463	
VV			"221.3_koupelna+WC" (0,95+0,35)*2,77			3,601	
VV			"222.2_koupelna+WC" (0,95+0,275)*2,77			3,393	
VV			"223.3_koupelna+WC" (0,8+0,35)*2,77			3,186	
VV			"224.3_koupelna+WC" (0,95+0,35)*2,77			3,601	
318	K	763121713R	Stěna předsazená ze sádkartonových desek ostatní konstrukce a práce na předsazených stěnách ze sádkartonových desek odsazení soklu	m	9,000		
VV			***úprava podkladní spáry				
VV			"Výztužný profil UA 50 - 40/50/40 3000 mm" 9,0			9,000	
319	K	763121751	Stěna předsazená ze sádkartonových desek Příplatek k cenám za plochu do 6 m2 jednotlivě	m2	47,107		
			Online PSC https://podminky.ups.cz/item/CS_URS_2021_02/763121751				
320	K	763131511	Podhled ze sádkartonových desek jednovrstvá zavěšená spodní konstrukce z ocelových profilů CD, UD jednoduše opláštěná deskou standardní A, tl. 12,5 mm, bez izolace	m2	426,500		
			Online PSC https://podminky.ups.cz/item/CS_URS_2021_02/763131511				
VV			"202_sklad_D" 19,4***				
VV			"203.1_kuchyňka_D" 11,0***				
VV			"204.1_pokoj_K" 19,4***				
VV			"204.2_pokoj_K" 12,55***				
VV			"205.1_pokoj_P" 12,5***				
VV			"206.1_pokoj_P" 12,5			12,500	
VV			"207.1_pokoj_P" 12,5			12,500	
VV			"208.1_pokoj_P" 12,5			12,500	
VV			"209.1_pokoj_P" 12,5			12,500	
VV			"210_pokoj_P" 12,3			12,300	
VV			"211_pokoj_P" 18,8			18,800	
VV			"212.1_pokoj_P" 12,5			12,500	
VV			"212.2_předsíň_P" 2,85			2,850	
VV			"213.1_pokoj_P" 12,5			12,500	
VV			"213.2_předsíň_P" 2,85			2,850	
VV			"214.1_pokoj_P" 12,5			12,500	
VV			"214.3_předsíň_P" 2,8			2,800	
VV			"215.1_pokoj_P" 12,5			12,500	
VV			"215.2_předsíň_K" 2,85			2,850	
VV			"216.1_pokoj_P" 12,5			12,500	
VV			"216.2_předsíň_P" 2,85			2,850	
VV			"217.1_pokoj_P" 12,5			12,500	
VV			"217.2_předsíň_P" 2,85			2,850	
VV			"218.1_pokoj_P" 13,25			13,250	
VV			"218.2_předsíň_P" 3,25			3,250	
VV			"219.1_pokoj_P" 12,45			12,450	
VV			"219.2_předsíň_P" 2,85			2,850	
VV			"220.1_pokoj_P" 12,45			12,450	
VV			"220.2_předsíň_P" 2,85			2,850	
VV			"221.1_pokoj_P" 12,45			12,450	
VV			"221.2_předsíň_P" 2,85			2,850	

PČ	Typ	Kód	Popis	MJ	Množství	J.cena [CZK]	Cena celkem [CZK]
	VV		"222.1_pokoj_P" 12,45		12,450		
	VV		"222.3_předsíň_P" 2,8		2,800		
	VV		"223.1_pokoj_P" 12,45		12,450		
	VV		"223.2_předsíň_P" 2,85		2,850		
	VV		"224.1_pokoj_P" 12,45		12,450		
	VV		"224.2_předsíň_P" 2,85		2,850		
	VV		"225_chodba_P" 65,5		65,500		
	VV		"226_chodba+sch_P" 32,6		32,600		
	VV		"227_chodba_P" 47,0		47,000		
321	K	763131551	Podhled ze sádrokartonových desek jednovrstvá zavěšená spodní konstrukce z ocelových profilů CD, UD jednoduše opláštěná deskou impregnovanou H2, tl. 12,5 mm, bez izolace	m2	53,900		
	Online PSC https://podminky.urs.cz/item/CS_URS_2021_02/763131551						
	VV		"205.3_koupelna+WC_D" 3,01		3,010		
	VV		"206.3_koupelna+WC_D" 3,01		3,010		
	VV		"207.3_koupelna+WC_D" 3,1		3,100		
	VV		"208.3_koupelna+WC_D" 3,1		3,100		
	VV		"209.3_koupelna+WC_D" 3,01		3,010		
	VV		"212.3_koupelna+WC_D" 2,94		2,940		
	VV		"213.3_koupelna+WC_D" 3,07		3,070		
	VV		"214.2_koupelna+WC_D" 3,01		3,010		
	VV		"215.3_koupelna+WC_D" 2,9		2,900		
	VV		"216.3_koupelna+WC_D" 2,94		2,940		
	VV		"217.3_koupelna+WC_D" 3,01		3,010		
	VV		"218.3_koupelna+WC_D" 2,85		2,850		
	VV		"219.3_koupelna+WC_D" 2,85		2,850		
	VV		"220.3_koupelna+WC_D" 3,0		3,000		
	VV		"221.3_koupelna+WC_D" 3,08		3,080		
	VV		"222.2_koupelna+WC_D" 3,08		3,080		
	VV		"223.3_koupelna+WC_D" 2,86		2,860		
	VV		"224.3_koupelna+WC_D" 3,08		3,080		
322	K	763131714	Podhled ze sádrokartonových desek ostatní práce a konstrukce na podhledech ze sádrokartonových desek základní penetrační nátěr	m2	480,400		
	Online PSC https://podminky.urs.cz/item/CS_URS_2021_02/763131714						
	VV		426,5+53,9		480,400		
323	K	763164516	Obklad konstrukcí sádrokartonovými deskami včetně ochranných úhelníků ve tvaru L rozvinuté šíře do 0,4 m, opláštěný deskou protipožární DF, tl. 15 mm	m	45,900		
	Online PSC https://podminky.urs.cz/item/CS_URS_2021_02/763164516						
	VV		***svět. rampa				
	VV		"225_chodba_P" 25,2		25,200		
	VV		"226_chodba+sch_P" 2,6		2,600		
	VV		"227_chodba_P" 18,1		18,100		
324	K	763164716	Obklad konstrukcí sádrokartonovými deskami včetně ochranných úhelníků uzavřeného tvaru rozvinuté šíře do 0,8 m, opláštěný deskou protipožární DF, tl. 15 mm	m	45,900		
	Online PSC https://podminky.urs.cz/item/CS_URS_2021_02/763164716						
	VV		***obklad roštu				
	VV		"225_chodba_P" 25,2		25,200		
	VV		"226_chodba+sch_P" 2,6		2,600		
	VV		"227_chodba_P" 18,1		18,100		
325	K	998763302	Přesun hmot pro konstrukce montované z desek sádrokartonových, sádrovláknitých, cementovláknitých nebo cementových stanovený z hmotnosti přesunovaného materiálu vodorovná doprava vzdálenost do 50 m v objektech výšky přes 6 do 12 m	t	8,006		
	Online PSC https://podminky.urs.cz/item/CS_URS_2021_02/998763302						
326	K	998763381	Přesun hmot pro konstrukce montované z desek sádrokartonových, sádrovláknitých, cementovláknitých nebo cementových Připlatek k cenám za přesun prováděný bez použití mechanizace pro jakoukoliv výšku objektu	t	8,006		
	Online PSC https://podminky.urs.cz/item/CS_URS_2021_02/998763381						
D		766	Konstrukce truhlářské				
327	K	766660001	Montáž dveřních křidel dřevěných nebo plastových otevíracích do ocelové zárubně povrchově upravených jednokřídlových, šířky do 800 mm	kus	45,000		
	Online PSC https://podminky.urs.cz/item/CS_URS_2021_02/766660001						
328	M	61162012	dveře jednokřídle voštinové povrch fóliový plně 600x1970-2100mm	kus	21,000		
	Online PSC https://podminky.urs.cz/item/CS_URS_2021_02/61162012						
	VV		"studia" 18*1		18,000		
	VV		"201.4_WC_D" 1		1,000		
	VV		"201.5_sprcha_D" 1		1,000		
	VV		"204.4_koupelna+WC_D" 1		1,000		

PČ	Typ	Kód	Popis	MJ	Množství	J.cena [CZK]	Cena celkem [CZK]
329	M	61162013	dveře jednokřídlé voštinové povrch fóliový plně 700x1970-2100mm	kus	1,000		
			Online PSC https://podminky.urs.cz/item/CS_URS_2021_02/61162013 VV "201.2 úklid_D" 1		1,000		
330	M	61162014	dveře jednokřídlé voštinové povrch fóliový plně 800x1970-2100mm	kus	23,000		
			Online PSC https://podminky.urs.cz/item/CS_URS_2021_02/61162014 VV "studia" 18*1 18,000 VV "201.3 umývárna_D" 1 1,000 VV "203.1 kuchyňka_D" 1 1,000 VV "203.3 sklad_P" 1 1,000 VV "204.1 pokoj_P" 1 1,000 VV "204.2 pokoj_P" 1 1,000				
331	K	766660021	Montáž dveřních křídel dřevěných nebo plastových otevíracích do ocelové zárubně protipožárních jednokřídlových, šířky do 800 mm	kus	26,000		
			Online PSC https://podminky.urs.cz/item/CS_URS_2021_02/766660021 VV "studia" 18*1 18,000 VV "201.1 chodba_D" 1 1,000 VV "202 sklad_D" 1 1,000 VV "203.2 předsíň_P" 1 1,000 VV "204.3 předsíň_P" 1 1,000 VV "210 sklad_P" 1 1,000 VV "211 pokoj_P" 1 1,000 VV "227 chodba_P" 2 2,000				
332	M	61162038	dveře jednokřídlé dřevotřískové protipožární EI (EW) 30 D3 povrch fóliový plně 800x1970-2100mm	kus	26,000		
			Online PSC https://podminky.urs.cz/item/CS_URS_2021_02/61162038 VV "studia" 18*1 18,000 VV "201.1 chodba_D" 1 1,000 VV "202 sklad_D" 1 1,000 VV "203.2 předsíň_P" 1 1,000 VV "204.3 předsíň_P" 1 1,000 VV "210 sklad_P" 1 1,000 VV "211 pokoj_P" 1 1,000 VV "227 chodba_P" 2 2,000				
333	K	766660031	Montáž dveřních křídel dřevěných nebo plastových otevíracích do ocelové zárubně protipožárních dvoukřídlových jakékoliv šířky	kus	1,000		
			Online PSC https://podminky.urs.cz/item/CS_URS_2021_02/766660031 VV "225 chodba_P" 1 1,000		1,000		
334	M	611620418	dveře dvoukřídlé dřevotřískové protipožární EI (EW) 30 D3 povrch fóliový plně 1800x1970/2100mm	kus	1,000		
			VV "325 chodba_P" 1 1,000		1,000		
335	K	766660351	Montáž dveřních křídel dřevěných nebo plastových posuvných dveří do pojezdu na stěnu výšky do 2,5 m jednokřídlových, průchozí šířky do 800 mm	kus	1,000		
			Online PSC https://podminky.urs.cz/item/CS_URS_2021_02/766660351 VV "204.4 koupelna+WC_D" 1 1,000		1,000		
336	M	61182351	kování posuvné pro dveře posuvné na stěnu do gamyže pro š 60,70,80,90mm	kus	1,000		
			Online PSC https://podminky.urs.cz/item/CS_URS_2021_02/61182351 VV "204.4 koupelna+WC_D" 1 1,000		1,000		
337	K	766660717	Montáž dveřních doplňků samozavírače na zárubeň ocelovou	kus	3,000		
			Online PSC https://podminky.urs.cz/item/CS_URS_2021_02/766660717				
338	M	54917255	samozavírač dveří hydraulický K214 č.12 zlatá bronz	kus	2,000		
			Online PSC https://podminky.urs.cz/item/CS_URS_2021_02/54917255				
339	M	54917265	samozavírač dveří hydraulický K214 č.14 zlatá bronz	kus	1,000		
			Online PSC https://podminky.urs.cz/item/CS_URS_2021_02/54917265				
340	K	766660718R	Montáž dveřních doplňků dorazu křídla	kus	18,000		
341	M	54911111	doraz dveří	kus	18,000		
342	K	766660728	Montáž dveřních doplňků dveřního kování interiérového zámku	kus	74,000		
			Online PSC https://podminky.urs.cz/item/CS_URS_2021_02/766660728				
343	M	54924017	zámek zadlabací 8 BB L+P (72,90)	kus	30,000		
			Online PSC https://podminky.urs.cz/item/CS_URS_2021_02/54924017 VV "studia" 18*1 18,000 VV "201.1 chodba_D" 1 1,000 VV "201.2 úklid_D" 1 1,000 VV "201.3 umývárna_D" 1 1,000 VV "202 sklad_P" 1 1,000 VV "203.1 kuchyňka_D" 1 1,000 VV "203.2 předsíň_P" 1 1,000 VV "203.3 sklad_P" 1 1,000 VV "204.1 pokoj_P" 1 1,000 VV "204.2 pokoj_P" 1 1,000				

PČ	Typ	Kód	Popis	MJ	Množství	J.cena [CZK]	Cena celkem [CZK]
	VV		"204.3_předsíň_P" 1		1,000		
	VV		"210_pokoj_P" 1		1,000		
	VV		"211_pokoj_P" 1		1,000		
344	M	54924019	zámek zadlabací 8 WC L+P (72,90)	kus	22,000		
	Online PSC		https://podminky.urs.cz/item/CS_URS_2021_02/54924019				
	VV		"studia" 19*1		19,000		
	VV		"201.4_WC_D" 1		1,000		
	VV		"201.5_sprcha_D" 1		1,000		
	VV		"204.4_koupeľna+WC_D" 1		1,000		
345	M	54964150	vložka zámková cylindrická oboustranná+4 klíče	kus	19,000		
	Online PSC		https://podminky.urs.cz/item/CS_URS_2021_02/54964150				
	VV		"studia" 19*1		19,000		
346	M	5490035103	mechanický úzký samozamykací panikový zámek	kus	3,000		
347	K	766660729	Montáž dveřních doplňků dveřního kování interiérového štítku s klikou	kus	74,000		
	Online PSC		https://podminky.urs.cz/item/CS_URS_2021_02/766660729				
348	M	54914622	kování dveřní vrchní klíka včetně štítu a montážního materiálu BB 72 matný nikl	kus	71,000		
	Online PSC		https://podminky.urs.cz/item/CS_URS_2021_02/54914622				
349	M	5490035102	panikové kování matný nikl	kus	3,000		
350	K	766660734	Montáž dveřních doplňků dveřního kování bezpečnostního panikového kování	kus	3,000		
	Online PSC		https://podminky.urs.cz/item/CS_URS_2021_02/766660734				
351	K	766682311	Montáž zárubní dřevěných, plastových nebo z lamina obklad kovových zárubní, pro dveře jednokřídlové, tloušťky stěny do 170 mm	kus	1,000		
	Online PSC		https://podminky.urs.cz/item/CS_URS_2021_02/766682311				
	VV		"204.4_koupeľna+WC_D" 1		1,000		
352	M	61182367	obklad ocelové zárubně jednokřídle s fóliovým povrchem tl stěny 60-150mm rozměru 600-1100/1970, 2100mm	kus	1,000		
	Online PSC		https://podminky.urs.cz/item/CS_URS_2021_02/61182367				
	VV		"204.4_koupeľna+WC_D" 1		1,000		
353	K	766691914R	Vyvěšení dřevěných křidel dveří pl do 2 m2 s uáložením bez opětovného zavěšení	kus	65,000		
	VV		"201.1_chodba_D" 1		1,000		
	VV		"201.2_úklid_D" není				
	VV		"201.3_umývárna_D" 1		1,000		
	VV		"201.4_WC_D" 1		1,000		
	VV		"201.5_sprcha_D" 1		1,000		
	VV		"202_sklad_D" 1		1,000		
	VV		"203.1_kuchyňka_D" 1		1,000		
	VV		"203.2_předsíň_P" 1		1,000		
	VV		"203.3_sklad_P" 1		1,000		
	VV		"204.1_pokoj_K" 1		1,000		
	VV		"204.2_pokoj_K" 1		1,000		
	VV		"204.3_předsíň_K" 1		1,000		
	VV		"204.4_koupeľna+WC_D" 1		1,000		
	VV		"205.1_pokoj_K" 1		1,000		
	VV		"205.2_předsíň_K" 1		1,000		
	VV		"205.3_koupeľna+WC_D" 1		1,000		
	VV		"206.1_pokoj_K" 1		1,000		
	VV		"206.2_předsíň_K" 1		1,000		
	VV		"206.3_koupeľna+WC_D" 1		1,000		
	VV		"207.1_pokoj_K" 1		1,000		
	VV		"207.2_předsíň_K" 1		1,000		
	VV		"207.3_koupeľna+WC_D" 1		1,000		
	VV		"208.1_pokoj_K" 1		1,000		
	VV		"208.2_předsíň_K" 1		1,000		
	VV		"208.3_koupeľna+WC_D" 1		1,000		
	VV		"209.1_pokoj_K" 1		1,000		
	VV		"209.2_předsíň_K" 1		1,000		
	VV		"209.3_koupeľna+WC_D" 1		1,000		
	VV		"210_pokoj_K" 1		1,000		
	VV		"211_pokoj_K" 1		1,000		
	VV		"212.1_pokoj_K" 1		1,000		
	VV		"212.2_předsíň_K" 1		1,000		
	VV		"212.3_koupeľna+WC_D" 1		1,000		
	VV		"213.1_pokoj_K" 1		1,000		
	VV		"213.2_předsíň_K" 1		1,000		
	VV		"213.3_koupeľna+WC_D" 1		1,000		
	VV		"214.1_popkoi_K" 1		1,000		
	VV		"214.2_koupeľna+WC_D" 1		1,000		
	VV		"215.1_pokoj_K" 1		1,000		
	VV		"215.2_předsíň_K" 1		1,000		
	VV		"215.3_koupeľna+WC_D" 1		1,000		
	VV		"216.1_pokoj_K" 1		1,000		
	VV		"216.2_předsíň_K" 1		1,000		
	VV		"216.3_koupeľna+WC_D" 1		1,000		
	VV		"217.1_pokoj_K" 1		1,000		
	VV		"217.2_předsíň_K" 1		1,000		

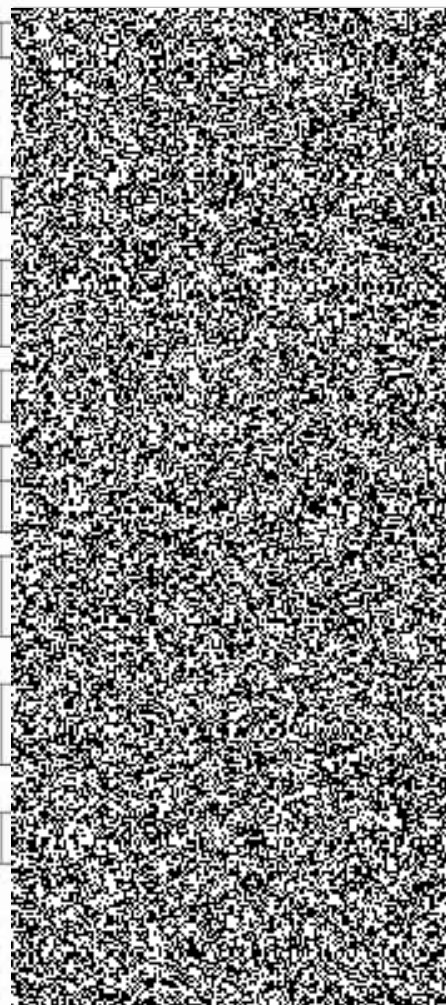

PČ	Typ	Kód	Popis	MJ	Množství	J.cena [CZK]	Cena celkem [CZK]
VV			"217.3_koupelna+WC_D" 1		1,000		
VV			"218.1_pokoj_K" 1		1,000		
VV			"218.2_předsíň_K" 1		1,000		
VV			"218.3_koupelna+WC_D" 1		1,000		
VV			"219.1_pokoj_K" 1		1,000		
VV			"219.2_předsíň_K" 1		1,000		
VV			"219.3_koupelna+WC_D"				
VV			"220.1_pokoj_K" 1		1,000		
VV			"220.2_předsíň_K"				
VV			"220.3_koupelna+WC_D" 1		1,000		
VV			"221.1_pokoj_K" 1		1,000		
VV			"221.2_předsíň_K" 1		1,000		
VV			"221.3_koupelna+WC_D" 1		1,000		
VV			"222.1_pokoj_K" 1		1,000		
VV			"222.2_koupelna+WC_D" 1		1,000		
VV			"223.1_pokoj_K" 1		1,000		
VV			"223.2_předsíň_K" 1		1,000		
VV			"223.3_koupelna+WC_D" 1		1,000		
VV			"224.1_pokoj_K" 1		1,000		
VV			"224.2_předsíň_K"				
VV			"224.3_koupelna+WC_D" 1		1,000		
VV			"227_chodba_P" 2		2,000		
354	K	766691915R	Vyvěšení dřevěných křidel dveří pl přes 2 m2 s uložením bez opětovného zavěšení	kus	1,000		
	VV		"225_chodba_P" 1		1,000		
355	K	766695213	Montáž ostatních truhlářských konstrukcí prahů dveří jednokřídlových, šířky přes 100 mm	kus	26,000		
	Online PSC		https://podminky.urs.cz/itm/CS_URS_2021_02/766695213				
356	M	61187161	práh dveřní dřevěný dubový tl 20mm dl 820mm š 150mm	kus	26,000		
	Online PSC		https://podminky.urs.cz/itm/CS_URS_2021_02/61187161				
357	K	766695233	Montáž ostatních truhlářských konstrukcí prahů dveří dvoukřídlových, šířky přes 100 mm	kus	1,000		
	Online PSC		https://podminky.urs.cz/itm/CS_URS_2021_02/766695233				
358	M	611872618	práh dveřní dřevěný dubový tl 20mm dl 1800mm š 150mm	kus	1,000		
359	K	998766102	Přesun hmot pro konstrukce truhlářské stanovený z hmotnosti přesunovaného materiálu vodorovná dopravní vzdálenost do 50 m v objektech výšky přes 6 do 12 m	t	1,395		
	Online PSC		https://podminky.urs.cz/itm/CS_URS_2021_02/998766102				
360	K	998766181	Přesun hmot pro konstrukce truhlářské stanovený z hmotnosti přesunovaného materiálu Příplatek k ceně za přesun prováděný bez použití mechanizace pro jakoukoliv výšku objektu	t	1,395		
	Online PSC		https://podminky.urs.cz/itm/CS_URS_2021_02/998766181				
	D	766.1	Konstrukce truhlářské - vnitřní vybavení				
361	K	766811115R	Montáž stolků, stolů, skříněk na nožičky	kus	126,000		
VV			"n1" 19		19,000		
VV			"N2" 17		17,000		
VV			"n7" 23		23,000		
VV			"n8a" 39		39,000		
VV			"n8b" 2		2,000		
VV			"n8c" 1		1,000		
VV			"n11" 4		4,000		
VV			"n12" 1		1,000		
VV			"S2" 20		20,000		
362	M	DOD001	n1_věšáková stěna	kus	19,000		
	P		Poznámka k položce_x000d_ zrcadlo, botník, 3 tačky, buk				
363	M	DOD002	n2_dolní kuchyňská skřínka	kus	17,000		
	P		Poznámka k položce_x000d_ Platinum D3M 50, světlé šedá lesk_x000d_				
364	M	DOD0021	S2- skřínka pod umyvadlo	kus	20,000		
	P		Poznámka k položce_x000d_ _x000d_				
365	M	DOD007.	n7a_noční stolek	kus	2,000		
	P		Poznámka k položce_x000d_ REA OTTAWA UP NS 2, buk_x000d_				
366	M	DOD008a	n8a_psací stůl	kus	39,000		
	P		Poznámka k položce_x000d_ REA Play 1, 90x80, buk_x000d_				
367	M	DOD008b	n8b_psací stůl	kus	2,000		
	P		Poznámka k položce_x000d_ REA Office 67, 120x70, buk_x000d_				

PČ	Typ	Kód	Popis	MJ	Množství	J.cena [CZK]	Cena celkem [CZK]
368	M	DOD007	n7_stůl jídelní <small>Poznámka k položce: _x000d_ masivní, jádrový buk, XXXLUTZ_x000d_</small>	kus	21,000		
			P				
369	M	DOD011	n11_odkládací stolek <small>Poznámka k položce: _x000d_ LACK, bílý, 85x55x45cm_x000d_</small>	kus	4,000		
			P				
370	M	DOD012	n12_TV stolek <small>Poznámka k položce: _x000d_ BYAS, bílý, 160x42x45cm_x000d_</small>	kus	1,000		
			P				
371	K	766811116R	Montáž pohovek s úložnými prostory "n6a" 39 "n6b" 2 "n10" 3	kus	44,000	39,000 2,000 3,000	
			VV				
			VV				
			VV				
372	M	DOD006a	n6a_postel <small>Poznámka k položce: _x000d_ Rea Gary, 90X200, buk_x000d_</small>	kus	39,000		
			P				
373	M	DOD006b	n6b_postel <small>Poznámka k položce: _x000d_ Rea Nasra, 90X200, buk_x000d_</small>	kus	2,000		
			P				
374	M	DOD010	n10_pohovka <small>Poznámka k položce: _x000d_ KLIPPAN, dvoumístná, 180x88x66cm_x000d_</small>	kus	3,000		
			P				
375	K	766811143R	Příplatek za usazení lednice "L16" 17	kus	17,000	17,000	
			VV				
376	M	DOD016	L16_chladnička <small>Poznámka k položce: _x000d_ Candy CFO 14SE_x000d_</small>	kus	17,000		
			P				
377	K	766811151R	Montáž skříněk na stěnu "n3" 34	kus	34,000	34,000	
			VV				
378	M	DOD003	n3_homí kuchyňská skříňka <small>Poznámka k položce: _x000d_ Platinum W2 50, světle šedá lesk_x000d_</small>	kus	34,000		
			P				
379	K	766811433R	Montáž zrcadlová skříňka s ovětlením, 60x65cm	kus	20,000		
380	M	DOD0031	S3_zrcadlová skříňka s ovětlením, 60x65cm <small>Poznámka k položce: _x000d_ Platinum W2 50, světle šedá lesk_x000d_</small>	kus	20,000		
			P				
381	K	766811212R	Montáž kuchyňských linek pracovní desky bez výřezu, délky jednoho dílu přes 1000 do 2000 mm <small>Online PSC https://posiminky.urs.cz/item/CS_URS_2021_02/766811212R</small>	kus	17,000	17,000	
			VV				
382	M	DOD004	n4_kuchyňská deska <small>Poznámka k položce: _x000d_ šedá dekor kámen, vc. lilly_x000d_</small>	kus	17,000		
			P				
383	K	766821111R	Montáž skříně policové "n15" 2	kus	2,000	2,000	
			VV				
384	M	DOD015	n15_regál <small>Poznámka k položce: _x000d_ kovový s bočními stěnami, 100x30x195cm_x000d_</small>	kus	2,000		
			P				
385	K	766821112R	Montáž skříně policové dvoukřídlové "n14" 1	kus	1,000	1,000	
			VV				
386	M	DOD014	n14_skříň policová <small>Poznámka k položce: _x000d_ kovová zamýkatelná, 120x40x195cm_x000d_</small>	kus	1,000		
			P				
387	K	766821122R1	Montáž skříně šatní dvoukřídlové "n5" 21 "n5a" 19	kus	40,000	21,000 19,000	
			VV				
			VV				
388	M	DOD0051.	n5_šatní skříň <small>Poznámka k položce: _x000d_ 80x45/182, 3 paler, buk_x000d_</small>	kus	21,000		
			P				
389	M	DOD0051.1	n5a_šatní skříň <small>Poznámka k položce: _x000d_ 60x45/182, police, šatní tyč, buk_x000d_</small>	kus	19,000		
			P				
390	K	766821122R2	Montáž skříně šatní trojkřídlové "n13" 1	kus	2,000	1,000	
			VV				

PČ	Typ	Kód	Popis	MJ	Množství	J.cena [CZK]	Cena celkem [CZK]
	VV		*n13a* 1		1,000		
391	M	DOD013	n13_šatní skříň	kus	1,000		
	P		Poznámka k položce_x000d_ PAX / VIKEDAL, 150x80x201, bílá/trcadlo_x000d_				
392	M	DOD0131	n13a_šatní skříň	kus	1,000		
	P		Poznámka k položce_x000d_ PAX / VIKEDAL, 150x80x201, bílá/trcadlo_x000d_				
393	M	DOD009	n9_jídelní židle	kus	43,000		
	P		Poznámka k položce_x000d_ DIMMY, buk masiv_x000d_				
394	K	998766202	Přesun hmot pro konstrukce truhlářské stanovený procentní sazbou (%) z ceny vodorovná dopravní vzdálenost do 50 m v objektech výšky přes 6 do 12 m	%	1,100		
	Online PSC		https://podminky.urs.cz/item/CS_URS_2021_02/998766202				
	D	767	Konstrukce zámečnické				
395	K	767995115	Montáž ostatních atypických zámečnických konstrukcí hmotnosti přes 50 do 100 kg	kg	147,128		
	Online PSC		https://podminky.urs.cz/item/CS_URS_2021_02/767995115				
	VV		***statika nových otvorů				
	VV		*213.2_předsíň_UPE80* (0,9+2,0*2)*7,9		38,710		
	VV		*221.2_předsíň_UPE80* (0,9+2,0*2)*7,9		38,710		
	VV		*213.2_předsíň_P60/10* (0,9*2+2,0*2+0,2*8)*4,71		34,854		
	VV		*221.2_předsíň_P60/10* (0,9*2+2,0*2+0,2*8)*4,71		34,854		
396	M	13011026	ocel profilová jakost S235JR (11 375) průřez UPE 80	t	0,084		
	Online PSC		https://podminky.urs.cz/item/CS_URS_2021_02/13011026				
	VV		***statika nových otvorů				
	VV		*213.2_předsíň* (0,9+2,0*2)*7,9/1000*1,09		0,042		
	VV		*221.2_předsíň* (0,9+2,0*2)*7,9/1000*1,09		0,042		
397	M	13010246	tyč ocelová plochá jakost S235JR (11 375) 60x10mm	t	0,076		
	Online PSC		https://podminky.urs.cz/item/CS_URS_2021_02/13010246				
	VV		***statika nových otvorů				
	VV		*213.2_předsíň* (0,9*2+2,0*2+0,2*8)*4,71/1000*1,09		0,038		
	VV		*221.2_předsíň* (0,9*2+2,0*2+0,2*8)*4,71/1000*1,09		0,038		
398	K	998767102	Přesun hmot pro zámečnické konstrukce stanovený z hmotnosti přesunovaného materiálu vodorovná dopravní vzdálenost do 50 m v objektech výšky přes 6 do 12 m	t	0,167		
	Online PSC		https://podminky.urs.cz/item/CS_URS_2021_02/998767102				
399	K	998767181	Přesun hmot pro zámečnické konstrukce stanovený z hmotnosti přesunovaného materiálu Příplatek k cenám za přesun prováděný bez použití mechanizace pro jakoukoliv výšku objektu	t	0,167		
	Online PSC		https://podminky.urs.cz/item/CS_URS_2021_02/998767181				
	D	771	Podlahy z dlaždic				
400	K	771121011	Příprava podkladu před provedením dlažby nátěr penetrační na podlahu	m2	104,910		
	Online PSC		https://podminky.urs.cz/item/CS_URS_2021_02/771121011				
	VV		*201.1_chodba_D* 5,24		5,240		
	VV		*201.2_úklid_D* 5,59		5,590		
	VV		*201.3_umývárna_D* 4,1		4,100		
	VV		*201.4_WC_D* 1,5		1,500		
	VV		*201.5_sprcha_D* 1,6		1,600		
	VV		*202_sklad_D* 19,4		19,400		
	VV		*203.1_kuchyňka_D* 11,0		11,000		
	VV		*204.4_koupelna+WC_D* 2,58		2,580		
	VV		*205.3_koupelna+WC_D* 3,01		3,010		
	VV		*206.3_koupelna+WC_D* 3,01		3,010		
	VV		*207.3_koupelna+WC_D* 3,1		3,100		
	VV		*208.3_koupelna+WC_D* 3,1		3,100		
	VV		*209.3_koupelna+WC_D* 3,01		3,010		
	VV		*212.3_koupelna+WC_D* 2,94		2,940		
	VV		*213.3_koupelna+WC_D* 3,07		3,070		
	VV		*214.2_koupelna+WC_D* 3,01		3,010		
	VV		*215.3_koupelna+WC_D* 2,9		2,900		
	VV		*216.3_koupelna+WC_D* 2,94		2,940		
	VV		*217.3_koupelna+WC_D* 3,01		3,010		
	VV		*218.3_koupelna+WC_D* 2,85		2,850		
	VV		*219.3_koupelna+WC_D* 2,85		2,850		
	VV		*220.3_koupelna+WC_D* 3,0		3,000		
	VV		*221.3_koupelna+WC_D* 3,08		3,080		
	VV		*222.2_koupelna+WC_D* 3,08		3,080		
	VV		*223.3_koupelna+WC_D* 2,86		2,860		
	VV		*224.3_koupelna+WC_D* 3,08		3,080		

PČ	Typ	Kód	Popis	MJ	Množství	J.cena [CZK]	Cena celkem [CZK]
401	K	771161021	Příprava podkladu před provedením dlažby montáž profilu ukončujícího profilu pro plynulý přechod (dlažba-koberec apod.)	m	30,000		
			Online PSC VV https://podminky.urs.cz/item/CS_URS_2021_02/771161021 "sprcha_20 ks" (0,6+0,9)*20		30,000		
402	M	ALP.APZ903M100	nerezová lišta pro spádovanou podlahu	kus	33,000		
			VV 30*1,1 'Přepočtené koeficientem množství		33,000		
403	K	771474113	Montáž soklů z dlaždic keramických lepených flexibilním lepidlem rovných, výšky přes 90 do 120 mm	m	31,160		
			Online PSC VV https://podminky.urs.cz/item/CS_URS_2021_02/771474113 "202_sklad_D" 19,06-0,8 "203.1_kuchyňka_D" 13,7-0,8		18,260 12,900		
404	M	LSS.TSAS40613	sokli TAURUS COLOR 03 Light Grey, 598x95x10mm	kus	54,712		
			VV 31,16*1,75584 'Přepočtené koeficientem množství		54,712		
405	K	771573810	Demontáž podlah z dlaždic keramických lepených	m2	88,760		
			Online PSC P https://podminky.urs.cz/item/CS_URS_2021_02/771573810 Poznámka k položce _x000d_ Demontáž bude účelována v případě druhé vrstvy dlažby **předpokládána druhá vrstva dlažby, nalepená na původní dlažbu				
			VV "201.1_chodba_D" 11,16		11,160		
			VV "201.3_umyvárna_D" 3,97		3,970		
			VV "201.4_WC_D" 1,5		1,500		
			VV "201.5_sprcha_D" 1,6-0,7		0,900		
			VV "202_sklad_D" 19,4		19,400		
			VV "203.1_kuchyňka_D" 11,0		11,000		
			VV "204.4_koupelna+WC_D" 2,6-1,3		1,300		
			VV "205.3_koupelna+WC_D" 2,9-0,7		2,200		
			VV "206.3_koupelna+WC_D" 2,95-0,7		2,250		
			VV "207.3_koupelna+WC_D" 2,95-0,7		2,250		
			VV "208.3_koupelna+WC_D" 2,95-0,7		2,250		
			VV "209.3_koupelna+WC_D" 2,9-0,7		2,200		
			VV "212.3_koupelna+WC_D" 2,82-0,7		2,120		
			VV "213.3_koupelna+WC_D" 2,95-0,7		2,250		
			VV "214.2_koupelna+WC_D" 2,9-0,7		2,200		
			VV "215.3_koupelna+WC_D" 2,78-0,7		2,080		
			VV "216.3_koupelna+WC_D" 2,82-0,7		2,120		
			VV "217.3_koupelna+WC_D" 2,9-0,7		2,200		
			VV "218.3_koupelna+WC_D" 2,95-0,7		2,250		
			VV "219.3_koupelna+WC_D" 2,77-0,7		2,070		
			VV "220.3_koupelna+WC_D" 2,9-0,7		2,200		
			VV "221.3_koupelna+WC_D" 2,97-0,7		2,270		
			VV "222.2_koupelna+WC_D" 2,97-0,7		2,270		
			VV "223.3_koupelna+WC_D" 2,75-0,7		2,050		
			VV "224.3_koupelna+WC_D" 3,0-0,7		2,300		
406	K	771574154	Montáž podlah z dlaždic keramických lepených flexibilním lepidlem velkoformátových hladkých přes 4 do 6 ks/m2	m2	104,910		
			Online PSC VV https://podminky.urs.cz/item/CS_URS_2021_02/771574154 "201.1_chodba_D" 5,24 "201.2_úklid_D" 5,59 "201.3_umyvárna_D" 4,1 "201.4_WC_D" 1,5 "201.5_sprcha_D" 1,6 "202_sklad_D" 19,4 "203.1_kuchyňka_D" 11,0 "204.4_koupelna+WC_D" 2,58 "205.3_koupelna+WC_D" 3,01 "206.3_koupelna+WC_D" 3,01 "207.3_koupelna+WC_D" 3,1 "208.3_koupelna+WC_D" 3,1 "209.3_koupelna+WC_D" 3,01 "212.3_koupelna+WC_D" 2,94 "213.3_koupelna+WC_D" 3,07 "214.2_koupelna+WC_D" 3,01 "215.3_koupelna+WC_D" 2,9 "216.3_koupelna+WC_D" 2,94 "217.3_koupelna+WC_D" 3,01 "218.3_koupelna+WC_D" 2,85 "219.3_koupelna+WC_D" 2,85 "220.3_koupelna+WC_D" 3,0 "221.3_koupelna+WC_D" 3,08 "222.2_koupelna+WC_D" 3,08 "223.3_koupelna+WC_D" 2,86 "224.3_koupelna+WC_D" 3,08		5,240 5,590 4,100 1,500 1,600 19,400 11,000 2,580 3,010 3,010 3,100 3,100 3,010 2,940 3,070 3,010 2,900 2,940 3,010 2,850 2,850 3,000 3,080 3,080 2,860 3,080		
407	M	LSS.TRUSA003	dlaždice - rektifikovaná TAURUS COLOR 03 Light Grey, 598x298x10mm	m2	120,647		
			VV 104,91*1,15 'Přepočtené koeficientem množství		120,647		

PČ	Typ	Kód	Popis	MJ	Množství	J.cena [CZK]	Cena celkem [CZK]
408	K	771577111	Montáž podlah z dlaždic keramických lepených flexibilním lepidlem Pfiplatek k cenám za plochu do 5 m2 jednotlivě	m2	63,680		
			Online PSC https://podminky.urs.cz/item/CS_URS_2021_09/771577111				
			VV "201.3_umyvárna_D" 4,1		4,100		
			VV "201.4_WC_D" 1,5		1,500		
			VV "201.5_sprcha_D" 1,8		1,800		
			VV "204.4_koupelna+WC_D" 2,58		2,580		
			VV "205.3_koupelna+WC_D" 3,01		3,010		
			VV "206.3_koupelna+WC_D" 3,01		3,010		
			VV "207.3_koupelna+WC_D" 3,1		3,100		
			VV "208.3_koupelna+WC_D" 3,1		3,100		
			VV "209.3_koupelna+WC_D" 3,01		3,010		
			VV "212.3_koupelna+WC_D" 2,94		2,940		
			VV "213.3_koupelna+WC_D" 3,07		3,070		
			VV "214.2_koupelna+WC_D" 3,01		3,010		
			VV "215.3_koupelna+WC_D" 2,9		2,900		
			VV "216.3_koupelna+WC_D" 2,94		2,940		
			VV "217.3_koupelna+WC_D" 3,01		3,010		
			VV "218.3_koupelna+WC_D" 2,85		2,850		
			VV "219.3_koupelna+WC_D" 2,85		2,850		
			VV "220.3_koupelna+WC_D" 3,0		3,000		
			VV "221.3_koupelna+WC_D" 3,08		3,080		
			VV "222.2_koupelna+WC_D" 3,08		3,080		
			VV "223.3_koupelna+WC_D" 2,86		2,860		
			VV "224.3_koupelna+WC_D" 3,08		3,080		
409	K	771591112	Izolace podlahy pod dlažbu nátěrem nebo stěrkou ve dvou vrstvách	m2	63,680		
			Online PSC https://podminky.urs.cz/item/CS_URS_2021_09/771591112				
			VV "201.3_umyvárna_D" 4,1		4,100		
			VV "201.4_WC_D" 1,5		1,500		
			VV "201.5_sprcha_D" 1,8		1,800		
			VV "204.4_koupelna+WC_D" 2,58		2,580		
			VV "205.3_koupelna+WC_D" 3,01		3,010		
			VV "206.3_koupelna+WC_D" 3,01		3,010		
			VV "207.3_koupelna+WC_D" 3,1		3,100		
			VV "208.3_koupelna+WC_D" 3,1		3,100		
			VV "209.3_koupelna+WC_D" 3,01		3,010		
			VV "212.3_koupelna+WC_D" 2,94		2,940		
			VV "213.3_koupelna+WC_D" 3,07		3,070		
			VV "214.2_koupelna+WC_D" 3,01		3,010		
			VV "215.3_koupelna+WC_D" 2,9		2,900		
			VV "216.3_koupelna+WC_D" 2,94		2,940		
			VV "217.3_koupelna+WC_D" 3,01		3,010		
			VV "218.3_koupelna+WC_D" 2,85		2,850		
			VV "219.3_koupelna+WC_D" 2,85		2,850		
			VV "220.3_koupelna+WC_D" 3,0		3,000		
			VV "221.3_koupelna+WC_D" 3,08		3,080		
			VV "222.2_koupelna+WC_D" 3,08		3,080		
			VV "223.3_koupelna+WC_D" 2,86		2,860		
			VV "224.3_koupelna+WC_D" 3,08		3,080		
410	K	771591241	Izolace podlahy pod dlažbu těsnícími izolačními pásy vnitřní kout	kus	110,000		
			Online PSC https://podminky.urs.cz/item/CS_URS_2021_09/771591241				
			VV "201.3_umyvárna_D" 6		6,000		
			VV "201.4_WC_D" 4		4,000		
			VV "201.5_sprcha_D" 5		5,000		
			VV "204.4_koupelna+WC_D" 5		5,000		
			VV "205.3_koupelna+WC_D" 5		5,000		
			VV "206.3_koupelna+WC_D" 5		5,000		
			VV "207.3_koupelna+WC_D" 5		5,000		
			VV "208.3_koupelna+WC_D" 5		5,000		
			VV "209.3_koupelna+WC_D" 5		5,000		
			VV "212.3_koupelna+WC_D" 5		5,000		
			VV "213.3_koupelna+WC_D" 5		5,000		
			VV "214.2_koupelna+WC_D" 5		5,000		
			VV "215.3_koupelna+WC_D" 5		5,000		
			VV "216.3_koupelna+WC_D" 5		5,000		
			VV "217.3_koupelna+WC_D" 5		5,000		
			VV "218.3_koupelna+WC_D" 5		5,000		
			VV "219.3_koupelna+WC_D" 5		5,000		
			VV "220.3_koupelna+WC_D" 5		5,000		
			VV "221.3_koupelna+WC_D" 5		5,000		
			VV "222.2_koupelna+WC_D" 5		5,000		
			VV "223.3_koupelna+WC_D" 5		5,000		
			VV "224.3_koupelna+WC_D" 5		5,000		
411	K	771591242	Izolace podlahy pod dlažbu těsnícími izolačními pásy vnější roh	kus	22,000		
			Online PSC https://podminky.urs.cz/item/CS_URS_2021_09/771591242				
			VV "201.3_umyvárna_D" 2		2,000		
			VV "201.4_WC_D" 0		0,000		
			VV "201.5_sprcha_D" 1		1,000		
			VV "204.4_koupelna+WC_D" 1		1,000		

PČ	Typ	Kód	Popis	MJ	Množství	J.cena [CZK]	Cena celkem [CZK]
VV			"205.3_koupelna+WC_D" 1		1,000		
VV			"206.3_koupelna+WC_D" 1		1,000		
VV			"207.3_koupelna+WC_D" 1		1,000		
VV			"208.3_koupelna+WC_D" 1		1,000		
VV			"209.3_koupelna+WC_D" 1		1,000		
VV			"212.3_koupelna+WC_D" 1		1,000		
VV			"213.3_koupelna+WC_D" 1		1,000		
VV			"214.2_koupelna+WC_D" 1		1,000		
VV			"215.3_koupelna+WC_D" 1		1,000		
VV			"216.3_koupelna+WC_D" 1		1,000		
VV			"217.3_koupelna+WC_D" 1		1,000		
VV			"218.3_koupelna+WC_D" 1		1,000		
VV			"219.3_koupelna+WC_D" 1		1,000		
VV			"220.3_koupelna+WC_D" 1		1,000		
VV			"221.3_koupelna+WC_D" 1		1,000		
VV			"222.2_koupelna+WC_D" 1		1,000		
VV			"223.3_koupelna+WC_D" 1		1,000		
VV			"224.3_koupelna+WC_D" 1		1,000		
412	K	771591264	izolace podlahy pod dlažbu těsnícími izolačními pásy mezi podlahou a stěnou	m	142,470		
Online PSC https://podminky.us.cz/item/CS_URS_2021_02/771591264							
VV			"201.3_umyvárna_D" 8,82-(0,6*2+0,8)		6,820		
VV			"201.4_WC_D" 4,74-0,8		4,140		
VV			"201.5_sprcha_D" 5,58-0,6		4,980		
VV			"204.4_koupelna+WC_D" 6,86-0,6		6,260		
VV			"205.3_koupelna+WC_D" 7,3-0,6		6,700		
VV			"206.3_koupelna+WC_D" 7,3-0,6		6,700		
VV			"207.3_koupelna+WC_D" 7,4-0,6		6,800		
VV			"208.3_koupelna+WC_D" 7,4-0,6		6,800		
VV			"209.3_koupelna+WC_D" 7,3-0,6		6,700		
VV			"212.3_koupelna+WC_D" 7,2-0,6		6,600		
VV			"213.3_koupelna+WC_D" 7,37-0,6		6,770		
VV			"214.2_koupelna+WC_D" 7,3-0,6		6,700		
VV			"215.3_koupelna+WC_D" 7,14-0,6		6,540		
VV			"216.3_koupelna+WC_D" 7,2-0,6		6,600		
VV			"217.3_koupelna+WC_D" 7,3-0,6		6,700		
VV			"218.3_koupelna+WC_D" 7,28-0,6		6,680		
VV			"219.3_koupelna+WC_D" 7,08-0,6		6,480		
VV			"220.3_koupelna+WC_D" 7,28-0,6		6,660		
VV			"221.3_koupelna+WC_D" 7,38-0,6		6,780		
VV			"222.2_koupelna+WC_D" 7,38-0,6		6,780		
VV			"223.3_koupelna+WC_D" 7,08-0,6		6,480		
VV			"224.3_koupelna+WC_D" 7,38-0,6		6,780		
413	K	771592011	Čištění vnitřních ploch po položení dlažby podlah nebo schodišť chemickými prostředky	m2	104,910		
Online PSC https://podminky.us.cz/item/CS_URS_2021_02/771592011							
414	K	998771102	Přesun hmot pro podlahy z dlaždic stanovený z hmotnosti přesunovaného materiálu vodorovná dopravní vzdálenost do 50 m v objektech výšky přes 6 do 12 m	t	3,567		
Online PSC https://podminky.us.cz/item/CS_URS_2021_02/998771102							
415	K	998771181	Přesun hmot pro podlahy z dlaždic stanovený z hmotnosti přesunovaného materiálu Příplatek k ceně za přesun prováděný bez použití mechanizace pro jakoukoliv výšku objektu	t	3,567		
Online PSC https://podminky.us.cz/item/CS_URS_2021_02/998771181							
D	776		Podlahy poviakové				
416	K	776111116	Příprava podkladu broušení podlah stávajícího podkladu pro odstranění lepidla (po starých krytinách)	m2	484,340		
Online PSC https://podminky.us.cz/item/CS_URS_2021_02/776111116							
VV			***PVC				
VV			"203.2_předsíň_P" 3,35		3,350		
VV			"203.3_sklad_P" 4,25		4,250		
VV			"225_chodba_P" 65,5		65,500		
VV			"226_chodba+sch_P" 20,13		20,130		
VV			"227_chodba_P" 47,0		47,000		
VV			***koberce				
VV			"204.1_pokoj_K" 19,4		19,400		
VV			"204.2_pokoj_K" 12,55		12,550		
VV			"204.3_předsíň_K" 3,35		3,350		
VV			"205.1_pokoj_K" 12,5		12,500		
VV			"205.2_předsíň_K" 2,85		2,850		
VV			"206.1_pokoj_K" 12,5		12,500		
VV			"206.2_předsíň_K" 2,85		2,850		
VV			"207.1_pokoj_K" 12,5		12,500		
VV			"207.2_předsíň_K" 2,85		2,850		
VV			"208.1_pokoj_K" 12,5		12,500		
VV			"208.2_předsíň_K" 2,85		2,850		
VV			"209.1_pokoj_K" 12,5		12,500		
VV			"209.2_předsíň_K" 2,85		2,850		
VV			"210_pokoj_K" 12,3		12,300		

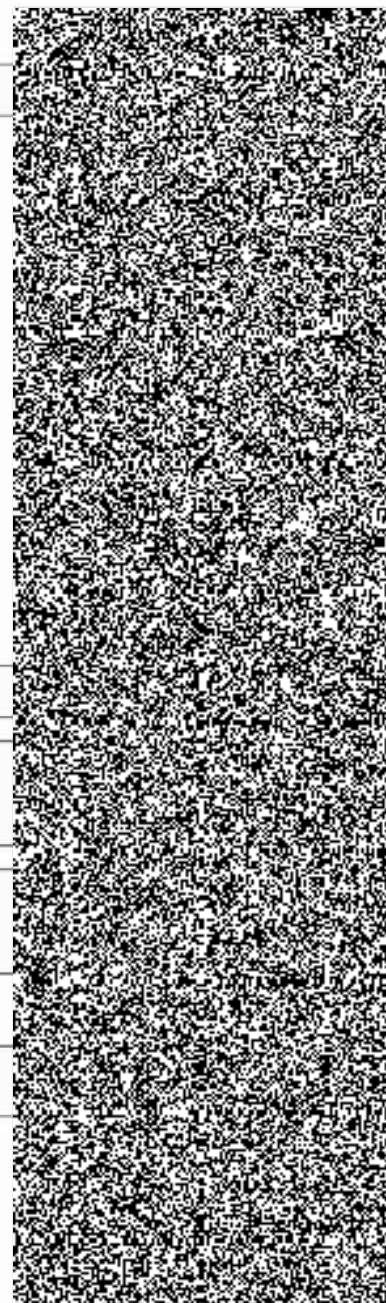

PČ	Typ	Kód	Popis	MJ	Množství	J.cena [CZK]	Cena celkem [CZK]
VV			"211_pokoj_K" 18,8		18,800		
VV			"212.1_pokoj_K" 12,5		12,500		
VV			"212.2_předsíň_K" 2,85		2,850		
VV			"213.1_pokoj_K" 12,5		12,500		
VV			"213.2_předsíň_K" 5,98		5,980		
VV			"214.1_popkoi_K" 12,5		12,500		
VV			"215.1_pokoi_K" 12,5		12,500		
VV			"215.2_předsíň_K" 2,85		2,850		
VV			"216.1_pokoi_K" 12,5		12,500		
VV			"216.2_předsíň_K" 2,85		2,850		
VV			"217.1_pokoi_K" 12,5		12,500		
VV			"217.2_předsíň_K" 2,85		2,850		
VV			"218.1_pokoi_K" 13,25		13,250		
VV			"218.2_předsíň_K" 3,25		3,250		
VV			"219.1_pokoi_K" 12,45		12,450		
VV			"219.2_předsíň_K" 2,85		2,850		
VV			"220.1_pokoi_K" 12,45		12,450		
VV			"220.2_předsíň_K" 2,85		2,850		
VV			"221.1_pokoi_K" 12,45		12,450		
VV			"221.2_předsíň_K" 5,98		5,980		
VV			"222.1_pokoi_K" 12,45		12,450		
VV			"223.1_pokoi_K" 12,45		12,450		
VV			"223.2_předsíň_K" 2,85		2,850		
VV			"224.1_pokoi_K" 12,45		12,450		
VV			"224.2_předsíň_K" 2,85		2,850		
417	K	776111311	Připrava podkladu vysátí podlah	m2	483,860		
			Online PSC	https://podminky.urs.cz/item/CS_URS_2021_02/776111311			
418	K	776121111	Připrava podkladu penetrace vodou ředitelná podlah	m2	483,860		
			Online PSC	https://podminky.urs.cz/item/CS_URS_2021_02/776121111			
419	K	776141112	Připrava podkladu vyrovnání samonivelační stěrka podlah min.pevnosti 20 MPa, tloušťky přes 3 do 5 mm	m2	483,860		
			Online PSC	https://podminky.urs.cz/item/CS_URS_2021_02/776141112			
420	K	776201811	Demontáž povlakových podlahovin lepených ručně bez podložky	m2	533,690		
			Online PSC	https://podminky.urs.cz/item/CS_URS_2021_02/776201811			
VV			***PVC				
VV			"203.2_předsíň_P" 3,35		3,350		
VV			"203.3_sklad_P" 4,25		4,250		
VV			"225_chodba_P" 65,5		65,500		
VV			"226_chodba+sch_P" 20,13		20,130		
VV			"227_chodba_P" 47,0		47,000		
VV			"204.3_předsíň_K" 3,35		3,350		
VV			"205.2_předsíň_K" 2,85		2,850		
VV			"206.2_předsíň_K" 2,85		2,850		
VV			"207.2_předsíň_K" 2,85		2,850		
VV			"208.2_předsíň_K" 2,85		2,850		
VV			"209.2_předsíň_K" 2,85		2,850		
VV			"212.2_předsíň_K" 2,85		2,850		
VV			"213.2_předsíň_K" 2,85		2,850		
VV			"215.2_předsíň_K" 2,85		2,850		
VV			"216.2_předsíň_K" 2,85		2,850		
VV			"217.2_předsíň_K" 2,85		2,850		
VV			"218.2_předsíň_K" 3,25		3,250		
VV			"219.2_předsíň_K" 2,85		2,850		
VV			"220.2_předsíň_K" 2,85		2,850		
VV			"221.2_předsíň_K" 5,98		5,980		
VV			"223.2_předsíň_K" 2,85		2,850		
VV			"224.2_předsíň_K" 2,85		2,850		
VV			***koberce				
VV			"204.1_pokoi_K" 19,4		19,400		
VV			"204.2_pokoi_K" 12,55		12,550		
VV			"204.3_předsíň_K" 3,35		3,350		
VV			"205.1_pokoi_K" 12,5		12,500		
VV			"205.2_předsíň_K" 2,85		2,850		
VV			"206.1_pokoi_K" 12,5		12,500		
VV			"206.2_předsíň_K" 2,85		2,850		
VV			"207.1_pokoi_K" 12,5		12,500		
VV			"207.2_předsíň_K" 2,85		2,850		
VV			"208.1_pokoi_K" 12,5		12,500		
VV			"208.2_předsíň_K" 2,85		2,850		
VV			"209.1_pokoi_K" 12,5		12,500		
VV			"209.2_předsíň_K" 2,85		2,850		
VV			"210_pokoi_K" 12,3		12,300		
VV			"211_pokoi_K" 18,8		18,800		
VV			"212.1_pokoi_K" 12,5		12,500		
VV			"212.2_předsíň_K" 2,85		2,850		
VV			"213.1_pokoi_K" 12,5		12,500		
VV			"213.2_předsíň_K" 2,85		2,850		
VV			"214.1_popkoi_K" 12,5		12,500		
VV			"215.1_pokoi_K" 12,5		12,500		
VV			"215.2_předsíň_K" 2,85		2,850		
VV			"216.1_pokoi_K" 12,5		12,500		

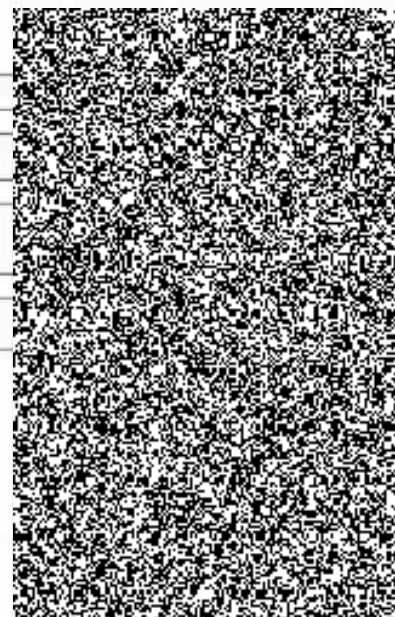

PČ	Typ	Kód	Popis	MJ	Množství	J.cena [CZK]	Cena celkem [CZK]
VV			"216.2_předsíň_K" 2,85		2,850		
VV			"217.1_pokoj_K" 12,5		12,500		
VV			"217.2_předsíň_K" 2,85		2,850		
VV			"218.1_pokoj_K" 13,25		13,250		
VV			"218.2_předsíň_K" 3,25		3,250		
VV			"219.1_pokoj_K" 12,45		12,450		
VV			"219.2_předsíň_K" 2,85		2,850		
VV			"220.1_pokoj_K" 12,45		12,450		
VV			"220.2_předsíň_K" 2,85		2,850		
VV			"221.1_pokoj_K" 12,45		12,450		
VV			"221.2_předsíň_K" 5,98		5,980		
VV			"222.1_pokoj_K" 12,45		12,450		
VV			"223.1_pokoj_K" 12,45		12,450		
VV			"223.2_předsíň_K" 2,85		2,850		
VV			"224.1_pokoj_K" 12,45		12,450		
VV			"224.2_předsíň_K" 2,85		2,850		
421	K	776221111	Montáž podlahovin z PVC lepením standardním lepidlem z pásů standardních	m2	483,860		
		Online PSC	https://podminky.urs.cz/tem/CS_URS_2021_02/776221111				
VV			"203.2_předsíň_P" 3,35		3,350		
VV			"203.3_sklad_P" 4,25		4,250		
VV			"204.1_pokoj_P" 19,4		19,400		
VV			"204.2_pokoj_P" 12,55		12,550		
VV			"204.3_předsíň_P" 3,35		3,350		
VV			"205.1_pokoj_P" 12,5		12,500		
VV			"205.2_předsíň_P" 2,85		2,850		
VV			"206.1_pokoj_P" 12,5		12,500		
VV			"206.2_předsíň_P" 2,85		2,850		
VV			"207.1_pokoj_P" 12,5		12,500		
VV			"207.2_předsíň_P" 2,85		2,850		
VV			"208.1_pokoj_P" 12,5		12,500		
VV			"208.2_předsíň_P" 2,85		2,850		
VV			"209.1_pokoj_P" 12,5		12,500		
VV			"209.2_předsíň_P" 2,85		2,850		
VV			"210_pokoj_P" 12,3		12,300		
VV			"211_pokoj_P" 18,8		18,800		
VV			"212.1_pokoj_P" 12,5		12,500		
VV			"212.2_předsíň_P" 2,85		2,850		
VV			"213.1_pokoj_P" 12,5		12,500		
VV			"213.2_předsíň_P" 2,85		2,850		
VV			"214.1_pokoj_P" 12,58		12,580		
VV			"214.3_předsíň_P" 2,85		2,850		
VV			"215.1_pokoj_P" 12,5		12,500		
VV			"215.2_předsíň_P" 2,85		2,850		
VV			"216.1_pokoj_P" 12,5		12,500		
VV			"216.2_předsíň_P" 2,85		2,850		
VV			"217.1_pokoj_P" 12,5		12,500		
VV			"217.2_předsíň_P" 2,85		2,850		
VV			"218.1_pokoj_P" 13,25		13,250		
VV			"218.2_předsíň_P" 3,25		3,250		
VV			"219.1_pokoj_P" 12,45		12,450		
VV			"219.2_předsíň_P" 2,85		2,850		
VV			"220.1_pokoj_P" 12,45		12,450		
VV			"220.2_předsíň_P" 2,85		2,850		
VV			"221.1_pokoj_P" 12,45		12,450		
VV			"221.2_předsíň_P" 2,85		2,850		
VV			"222.1_pokoj_P" 12,45		12,450		
VV			"222.3_předsíň_P" 2,85		2,850		
VV			"223.1_pokoj_P" 12,45		12,450		
VV			"223.2_předsíň_P" 2,85		2,850		
VV			"224.1_pokoj_P" 12,45		12,450		
VV			"224.2_předsíň_P" 2,85		2,850		
VV			"225_chodba_P" 65,5		65,500		
VV			"226_chodba+sch_P" 20,13		20,130		
VV			"227_chodba_P" 47,0		47,000		
422	M	28412245	krytina podlahová heterogenní š 1,5m tl 2mm	m2	532,246		
		Online PSC	https://podminky.urs.cz/tem/CS_URS_2021_02/28412245				
		VV	483,86*1,1 'Přepočtené koeficientem množství		532,246		
423	K	776223111	Montáž podlahovin z PVC spoj podlah svařováním za tepla (včetně frézování)	m	274,990		
		Online PSC	https://podminky.urs.cz/tem/CS_URS_2021_02/776223111				
VV			"203.2_předsíň_P" 0		0,000		
VV			"203.3_sklad_P" 1,94		1,940		
VV			"204.1_pokoj_P" 3,4*3		10,200		
VV			"204.2_pokoj_P" 3,4*3		10,200		
VV			"204.3_předsíň_P" 1,9		1,900		
VV			"205.1_pokoj_P" 3,4*2		6,800		
VV			"205.2_předsíň_P" 0		0,000		
VV			"206.1_pokoj_P" 3,4*2		6,800		
VV			"206.2_předsíň_P" 0		0,000		
VV			"207.1_pokoj_P" 3,4*2		6,800		
VV			"207.2_předsíň_P" 0		0,000		
VV			"208.1_pokoj_P" 3,4*2		6,800		

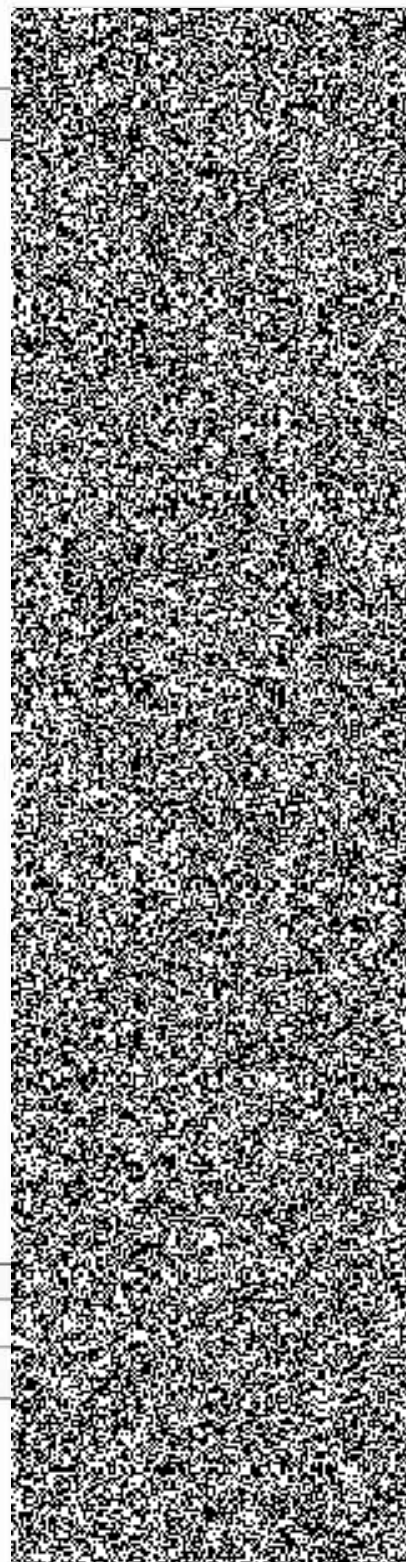

PČ	Typ	Kód	Popis	MJ	Množství	J.cena [CZK]	Cena celkem [CZK]
VV			"208.2_předsíň_P" 0		0,000		
VV			"209.1_pokoj_P" 3,4*2		6,800		
VV			"209.2_předsíň_P" 0		0,000		
VV			"210_pokoj_P" 3,2*3		9,600		
VV			"211_pokoj_P" 3,4*3		10,200		
VV			"212.1_pokoj_P" 3,4*2		6,800		
VV			"212.2_předsíň_P" 1,9		1,900		
VV			"213.1_pokoj_P" 3,4*2		6,800		
VV			"213.2_předsíň_P" 0		0,000		
VV			"214.1_popkoi_P" 3,4*2		6,800		
VV			"214.3_předsíň_P" 0		0,000		
VV			"215.1_pokoj_P" 3,4*2		6,800		
VV			"215.2_předsíň_P" 1,9		1,900		
VV			"216.1_pokoj_P" 3,4*2		6,800		
VV			"216.2_předsíň_P" 1,9		1,900		
VV			"217.1_pokoj_P" 3,65*2		7,300		
VV			"217.2_předsíň_P" 1,9		1,900		
VV			"218.1_pokoj_P" 3,65*2		7,300		
VV			"218.2_předsíň_P" 1,9		1,900		
VV			"219.1_pokoj_P" 3,4*2		6,800		
VV			"219.2_předsíň_P" 1,9		1,900		
VV			"220.1_pokoj_P" 3,4*2		6,800		
VV			"220.2_předsíň_P" 0		0,000		
VV			"221.1_pokoj_P" 3,4*2		6,800		
VV			"221.2_předsíň_P" 0		0,000		
VV			"222.1_pokoj_P" 3,4*2		6,800		
VV			"222.3_předsíň_P" 0		0,000		
VV			"223.1_pokoj_P" 3,4*2		6,800		
VV			"223.2_předsíň_P" 1,9		1,900		
VV			"224.1_pokoj_P" 3,5*2		7,000		
VV			"224.2_předsíň_P" 1,9		1,900		
VV			"225_chodba_P" 2,6*16		41,600		
VV			"226_chodba+sch_P" 3,35*5		16,750		
VV			"227_chodba_P" 2,6*13		33,800		
424	K	776421111	Montáž listů obvodových lepených	m	503,800		
			Online PSC				
			https://podminky.urs.cz/item/CS_URS_2021_02/776421111				
VV			"203.2_předsíň_P" 7,34-0,8*3		4,940		
VV			"203.3_sklad_P" 8,46-0,8		7,660		
VV			"204.1_pokoj_P" 18,19-0,8		17,390		
VV			"204.2_pokoj_P" 14,2-0,8*2		12,600		
VV			"204.3_předsíň_P" 7,34-0,8*3		4,940		
VV			"205.1_pokoj_P" 14,6-0,8		13,800		
VV			"205.2_předsíň_P" 7,15-(0,8*2+0,6)		4,950		
VV			"206.1_pokoj_P" 14,6-0,8		13,800		
VV			"206.2_předsíň_P" 6,75-(0,8*2+0,6)		4,550		
VV			"207.1_pokoj_P" 14,6-0,8		13,800		
VV			"207.2_předsíň_P" 6,8-(0,8*2+0,6)		4,600		
VV			"208.1_pokoj_P" 14,6-0,8		13,800		
VV			"208.2_předsíň_P" 6,8-(0,8*2+0,6)		4,600		
VV			"209.1_pokoj_P" 14,6-0,8		13,800		
VV			"209.2_předsíň_P" 7,14-(0,8*2+0,6)		4,940		
VV			"210_pokoj_P" 14,1-0,8		13,300		
VV			"211_pokoj_P" 19,85-0,8		19,050		
VV			"212.1_pokoj_P" 14,6-0,8		13,800		
VV			"212.2_předsíň_P" 6,96-(0,8*2+0,6)		4,760		
VV			"213.1_pokoj_P" 14,86-0,8		14,060		
VV			"213.2_předsíň_P" 6,75-(0,8*2+0,6)		4,550		
VV			"214.1_popkoi_P" 14,6-0,8		13,800		
VV			"214.3_předsíň_P" 6,75-(0,8*2+0,6)		4,550		
VV			"215.1_pokoj_P" 14,6-0,8		13,800		
VV			"215.2_předsíň_P" 7,06-(0,8*2+0,6)		4,860		
VV			"216.1_pokoj_P" 14,86-0,8		14,060		
VV			"216.2_předsíň_P" 7,0-(0,8*2+0,6)		4,800		
VV			"217.1_pokoj_P" 15,6-0,8		14,800		
VV			"217.2_předsíň_P" 7,3-(0,8*2+0,6)		5,100		
VV			"218.1_pokoj_P" 15,6-0,8		14,800		
VV			"218.2_předsíň_P" 7,3-(0,8*2+0,6)		5,100		
VV			"219.1_pokoj_P" 14,86-0,8		14,060		
VV			"219.2_předsíň_P" 7,1-(0,8*2+0,6)		4,900		
VV			"220.1_pokoj_P" 14,6-0,8		13,800		
VV			"220.2_předsíň_P" 6,8-(0,8*2+0,6)		4,800		
VV			"221.1_pokoj_P" 14,6-0,8		13,800		
VV			"221.2_předsíň_P" 6,75-(0,8*2+0,6)		4,550		
VV			"222.1_pokoj_P" 14,86-0,8		14,060		
VV			"222.3_předsíň_P" 6,75-(0,8*2+0,6)		4,550		
VV			"223.1_pokoj_P" 14,6-0,8		13,800		
VV			"223.2_předsíň_P" 7,0-(0,8*2+0,6)		4,800		
VV			"224.1_pokoj_P" 15,14-0,8		14,340		
VV			"224.2_předsíň_P" 6,9-(0,8*2+0,6)		4,700		
VV			"225_chodba_P" 55,6-(1,5*2+0,8*14)		41,400		
VV			"226_chodba+sch_P" 16,0-(1,5+0,8*3)		12,100		
VV			"227_chodba_P" 41,78-(0,8*11)		32,980		
425	M	28411003	lišta soklová PVC 30x30mm	m	513,876		

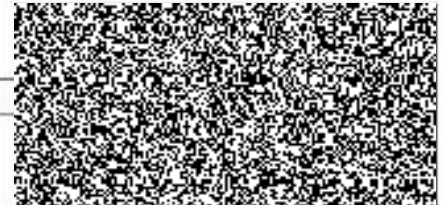

PČ	Typ	Kód	Popis	MJ	Množství	J.cena [CZK]	Cena celkem [CZK]
			Online PSC VV https://podminky.urs.cz/item/CS_URS_2021_02/28411002 503,8*1,02 'Přepočtené koeficientem množství		513,876		
426	K	776421311	Montáž listů přechodových samolepicích	m	17,600		
			Online PSC VV https://podminky.urs.cz/item/CS_URS_2021_02/776421311 "pokoj/chodba" 0,8*19 "203.1/203.2" 0,8 "203.2/203.3" 0,8 "204.1/204.2" 0,8		15,200 0,800 0,800 0,800		
427	M	55343110	profil přechodový Al narážecí 30mm stříbro	m	17,952		
			Online PSC VV https://podminky.urs.cz/item/CS_URS_2021_02/55343110 17,6*1,02 'Přepočtené koeficientem množství		17,952		
428	K	776421312	Montáž listů přechodových šroubovaných	m	2,475		
			Online PSC VV https://podminky.urs.cz/item/CS_URS_2021_02/776421312 "227_chodba_P" 2,475		2,475		
429	M	562845101	profil dilatační 12,5x15mm Al elox přírodní	m	2,525		
			VV 2,475*1,02 'Přepočtené koeficientem množství		2,525		
430	K	998776102	Přesun hmot pro podlahy poviakové stanovený z hmotnosti přesunovaného materiálu vodorovná dopravní vzdálenost do 50 m v objektech výšky přes 6 do 12 m	t	5,363		
			Online PSC https://podminky.urs.cz/item/CS_URS_2021_02/998776102				
431	K	998776181	Přesun hmot pro podlahy poviakové stanovený z hmotnosti přesunovaného materiálu Příplatek k cenám za přesun prováděný bez použití mechanizace pro jakoukoliv výšku objektu	t	5,363		
			Online PSC https://podminky.urs.cz/item/CS_URS_2021_02/998776181				
		D 781	Dokončovací práce - obklady				
432	K	781111011	Příprava podkladu před provedením obkladu oprášení (ometení) stěny	m2	319,228		
			Online PSC https://podminky.urs.cz/item/CS_URS_2021_02/781111011				
433	K	781121011	Příprava podkladu před provedením obkladu nátěr penetrační na stěnu	m2	319,228		
			Online PSC https://podminky.urs.cz/item/CS_URS_2021_02/781121011 VV "201.3_umyvárna_ker. obklad do v. 2,2 m "stěny" (1,8*2+2,28*2+0,33*2)*2,2 "otvory" ((0,56*1,5)+(0,6*1,97)*2+(0,8*1,97))*-1 "ostění" (0,56+1,5*2)*0,13 "201.4_WC_ker. obklad do v. 2,2 m "stěny" (1,57*2+0,95*2)*2,2 "otvory" ((0,85*1,5)+(0,6*1,97))*-1 "201.5_sprcha_ker. obklad do v. 2,2 m "stěny" (1,22*2+1,57*2)*2,2 "otvory" (0,6*1,97)*-1 "ostění" 0 "203.1_kuchyňka_ker. obklad do v. 0,9-1,5 m "stěny" (5,2)*0,6 "otvory" 0 "ostění" 0 "204.4_koupelna+WC_ker. obklad do v. 2,2 m "stěny" (1,53*2+1,9*2)*2,2 "otvory" (0,6*1,97)*-1 "ostění" 0 "205.3_koupelna+WC_ker. obklad do v. 2,2 m "stěny" (1,8*2+1,85*2)*2,2 "otvory" (0,6*1,97)*-1 "ostění" 0 "206.3_koupelna+WC_ker. obklad do v. 2,2 m "stěny" (1,8*2+1,85*2)*2,2 "otvory" (0,6*1,97)*-1 "ostění" 0 "207.3_koupelna+WC_ker. obklad do v. 2,2 m "stěny" (1,85*2+1,85*2)*2,2 "otvory" (0,6*1,97)*-1 "ostění" 0 "208.3_koupelna+WC_ker. obklad do v. 2,2 m "stěny" (1,85*2+1,85*2)*2,2 "otvory" (0,6*1,97)*-1 "ostění" 0 "209.3_koupelna+WC_ker. obklad do v. 2,2 m "stěny" (1,8*2+1,85*2)*2,2 "otvory" (0,6*1,97)*-1 "ostění" 0 "212.3_koupelna+WC_ker. obklad do v. 2,2 m "stěny" (1,75*2+1,85*2)*2,2 "otvory" (0,6*1,97)*-1 "ostění" 0 "213.3_koupelna+WC_ker. obklad do v. 2,2 m "stěny" (1,835*2+1,85*2)*2,2 "otvory" (0,6*1,97)*-1 "ostění" 0		19,404 -4,780 0,463 11,088 -2,457 12,276 -1,182 0,000 3,120 0,000 0,000 15,092 -1,182 0,000 16,060 -1,182 0,000 16,060 -1,182 0,000 16,280 -1,182 0,000 16,280 -1,182 0,000 16,060 -1,182 0,000 15,840 -1,182 0,000 16,214 -1,182 0,000		

PČ	Typ	Kód	Popis	MJ	Množství	J.cena [CZK]	Cena celkem [CZK]
VV			"214.2_koupeľna+WC_ker. obklad do v. 2,2 m				
VV			"stěny" (1,8*2+1,85*2)*2,2		16,060		
VV			"otvory" (0,6*1,97)*-1		-1,182		
VV			"ostění" 0		0,000		
VV			"215.3_koupeľna+WC_ker. obklad do v. 2,2 m				
VV			"stěny" (1,72*2+1,85*2)*2,2		15,708		
VV			"otvory" (0,6*1,97)*-1		-1,182		
VV			"ostění" 0		0,000		
VV			"216.3_koupeľna+WC_ker. obklad do v. 2,2 m				
VV			"stěny" (1,75*2+1,85*2)*2,2		15,840		
VV			"otvory" (0,6*1,97)*-1		-1,182		
VV			"ostění" 0		0,000		
VV			"217.3_koupeľna+WC_ker. obklad do v. 2,2 m				
VV			"stěny" (1,8*2+1,85*2)*2,2		16,060		
VV			"otvory" (0,6*1,97)*-1		-1,182		
VV			"ostění" 0		0,000		
VV			"218.3_koupeľna+WC_ker. obklad do v. 2,2 m				
VV			"stěny" (1,8*2+1,85*2)*2,2		16,060		
VV			"otvory" (0,6*1,97)*-1		-1,182		
VV			"ostění" 0		0,000		
VV			"219.3_koupeľna+WC_ker. obklad do v. 2,2 m				
VV			"stěny" (1,7*2+1,85*2)*2,2		15,620		
VV			"otvory" (0,6*1,97)*-1		-1,182		
VV			"ostění" 0		0,000		
VV			"220.3_koupeľna+WC_ker. obklad do v. 2,2 m				
VV			"stěny" (1,8*2+1,85*2)*2,2		16,060		
VV			"otvory" (0,6*1,97)*-1		-1,182		
VV			"ostění" 0		0,000		
VV			"221.3_koupeľna+WC_ker. obklad do v. 2,2 m				
VV			"stěny" (1,85*2+1,85*2)*2,2		16,280		
VV			"otvory" (0,6*1,97)*-1		-1,182		
VV			"ostění" 0		0,000		
VV			"222.2_koupeľna+WC_ker. obklad do v. 2,2 m				
VV			"stěny" (1,85*2+1,85*2)*2,2		16,280		
VV			"otvory" (0,6*1,97)*-1		-1,182		
VV			"ostění" 0		0,000		
VV			"223.3_koupeľna+WC_ker. obklad do v. 2,2 m				
VV			"stěny" (1,7*2+1,85*2)*2,2		15,620		
VV			"otvory" (0,6*1,97)*-1		-1,182		
VV			"ostění" 0		0,000		
VV			"224.3_koupeľna+WC_ker. obklad do v. 2,2 m				
VV			"stěny" (1,85*2+1,85*2)*2,2		16,280		
VV			"otvory" (0,6*1,97)*-1		-1,182		
VV			"ostění" 0		0,000		

434	K	781131112	Izolace stěny pod obklad izolace nátěrem nebo stěrkou ve dvou vrstvách	m2	121,337		
-----	---	-----------	--	----	---------	--	--

Online PSC

https://pociminky.urs.cz/item/CS_URS_2021_02/781131112

VV			"201.3_umyvárna_D" (8,82-0,6*2-0,8)*0,3		2,046		
VV			"201.5_sprcha_D" 2,7*2,2		5,940		
VV			"204.4_koupeľna+WC_D" 1,8*2,2+(5,06-0,6)*0,3		5,298		
VV			"205.3_koupeľna+WC_D" 2,1*2,2+(5,215-0,6)*0,3		6,005		
VV			"206.3_koupeľna+WC_D" 2,1*2,2+(5,213-0,6)*0,3		6,004		
VV			"207.3_koupeľna+WC_D" 2,1*2,2+(5,315-0,6)*0,3		6,035		
VV			"208.3_koupeľna+WC_D" 2,1*2,2+(5,315-0,6)*0,3		6,035		
VV			"209.3_koupeľna+WC_D" 2,1*2,2+(5,213-0,6)*0,3		6,004		
VV			"212.3_koupeľna+WC_D" 2,1*2,2+(5,113-0,6)*0,3		5,974		
VV			"213.3_koupeľna+WC_D" 2,1*2,2+(5,283-0,6)*0,3		6,025		
VV			"214.2_koupeľna+WC_D" 2,1*2,2+(5,213-0,6)*0,3		6,004		
VV			"215.3_koupeľna+WC_D" 2,1*2,2+(5,053-0,6)*0,3		5,956		
VV			"216.3_koupeľna+WC_D" 2,1*2,2+(5,113-0,6)*0,3		5,974		
VV			"217.3_koupeľna+WC_D" 2,1*2,2+(5,213-0,6)*0,3		6,004		
VV			"218.3_koupeľna+WC_D" 2,1*2,2+(5,213-0,6)*0,3		6,004		
VV			"219.3_koupeľna+WC_D" 2,1*2,2+(5,13-0,6)*0,3		5,979		
VV			"220.3_koupeľna+WC_D" 2,1*2,2+(5,213-0,6)*0,3		6,004		
VV			"221.3_koupeľna+WC_D" 2,1*2,2+(5,313-0,6)*0,3		6,034		
VV			"222.2_koupeľna+WC_D" 2,1*2,2+(5,313-0,6)*0,3		6,034		
VV			"223.3_koupeľna+WC_D" 2,1*2,2+(5,013-0,6)*0,3		5,944		
VV			"224.3_koupeľna+WC_D" 2,1*2,2+(5,313-0,6)*0,3		6,034		

435	K	781131232	Izolace stěny pod obklad izolace těsnícími izolačními pásy pro styčné nebo dilatační spáry	m	85,800		
-----	---	-----------	--	---	--------	--	--

Online PSC

https://pociminky.urs.cz/item/CS_URS_2021_02/781131232

VV			"201.5_sprcha_D" 2*2,2		4,400		
VV			"204.4_koupeľna+WC_D" 1*2,2		2,200		
VV			"205.3_koupeľna+WC_D" 2*2,2		4,400		
VV			"206.3_koupeľna+WC_D" 2*2,2		4,400		
VV			"207.3_koupeľna+WC_D" 2*2,2		4,400		
VV			"208.3_koupeľna+WC_D" 2*2,2		4,400		
VV			"209.3_koupeľna+WC_D" 2*2,2		4,400		
VV			"212.3_koupeľna+WC_D" 2*2,2		4,400		
VV			"213.3_koupeľna+WC_D" 2*2,2		4,400		
VV			"214.2_koupeľna+WC_D" 2*2,2		4,400		
VV			"215.3_koupeľna+WC_D" 2*2,2		4,400		
VV			"216.3_koupeľna+WC_D" 2*2,2		4,400		
VV			"217.3_koupeľna+WC_D" 2*2,2		4,400		

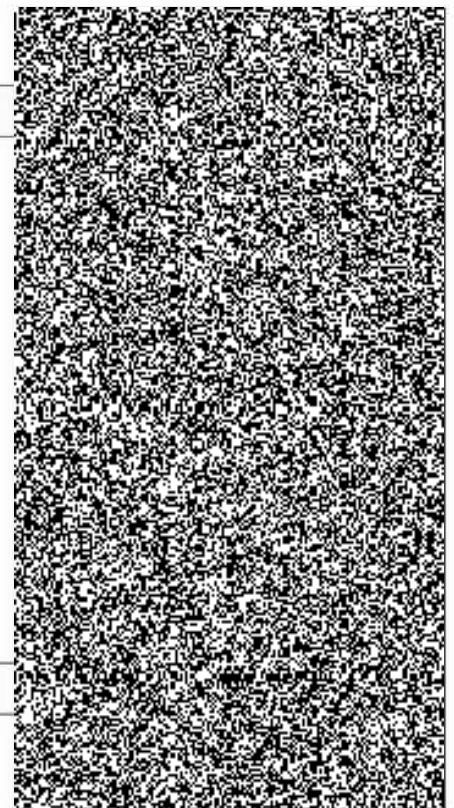

PČ	Typ	Kód	Popis	MJ	Množství	J.cena [CZK]	Cena celkem [CZK]
VV			"218.3_koupelna+WC_D" 2*2,2		4,400		
VV			"219.3_koupelna+WC_D" 2*2,2		4,400		
VV			"220.3_koupelna+WC_D" 2*2,2		4,400		
VV			"221.3_koupelna+WC_D" 2*2,2		4,400		
VV			"222.2_koupelna+WC_D" 2*2,2		4,400		
VV			"223.3_koupelna+WC_D" 2*2,2		4,400		
VV			"224.3_koupelna+WC_D" 2*2,2		4,400		
436	K	781473810	Demontáž obkladů z dlaždic keramických lepených	m2	332,911		



Online PSC

https://portal.minky.urs.cz/Item/CS_URS_2021_02/781473810

P

Poznámka k položce: x000d

Demontáž bude účtována za předpokladu druhé vrstvy obkladu.

***předpokládaná druhá vrstva obkladu, nalepená na původní obklad

VV			"201.3_umyvárna_D"				
VV			"stěny" (8,82-0,6*2)*2,0		15,240		
VV			"otvory" 0,56*1,05*-1		-0,588		
VV			"201.4_WC_D"				
VV			"stěny" (5,04-0,6)*2,0		8,880		
VV			"otvory" (0,85*0,45)		0,383		
VV			"201.5_sprcha_D"				
VV			"stěny" (5,58-0,6)*2,0		9,960		
VV			"otvory" 0		0,000		
VV			"203.1_kuchyňka_D"				
VV			"stěny" 5,1*1,5		7,650		
VV			"otvory" 0		0,000		
VV			"204.4_koupelna+WC_D"				
VV			"stěny" (6,86-0,6)*1,85+2,6*0,35		12,121		
VV			"otvory" 0		0,000		
VV			"205.3_koupelna+WC_D"				
VV			"stěny" (8,5-0,6)*1,85+2,6*0,35		15,525		
VV			"otvory" 0		0,000		
VV			"206.3_koupelna+WC_D"				
VV			"stěny" (8,5-0,6)*1,85+2,6*0,35		15,525		
VV			"otvory" 0		0,000		
VV			"207.3_koupelna+WC_D"				
VV			"stěny" (8,6-0,6)*1,85+2,6*0,35		15,710		
VV			"otvory" 0		0,000		
VV			"208.3_koupelna+WC_D"				
VV			"stěny" (8,6-0,6)*1,85+2,6*0,35		15,710		
VV			"otvory" 0		0,000		
VV			"209.3_koupelna+WC_D"				
VV			"stěny" (8,5-0,6)*1,85+2,6*0,35		15,525		
VV			"otvory" 0		0,000		
VV			"212.3_koupelna+WC_D"				
VV			"stěny" (8,4-0,6)*1,85+2,6*0,35		15,340		
VV			"otvory" 0		0,000		
VV			"213.3_koupelna+WC_D"				
VV			"stěny" (8,6-0,6)*1,85+2,6*0,35		15,710		
VV			"otvory" 0		0,000		
VV			"214.2_koupelna+WC_D"				
VV			"stěny" (8,5-0,6)*1,85+2,6*0,35		15,525		
VV			"otvory" 0		0,000		
VV			"215.3_koupelna+WC_D"				
VV			"stěny" (8,4-0,6)*1,85+2,6*0,35		15,340		
VV			"otvory" 0		0,000		
VV			"216.3_koupelna+WC_D"				
VV			"stěny" (8,4-0,6)*1,85+2,6*0,35		15,340		
VV			"otvory" 0		0,000		
VV			"217.3_koupelna+WC_D"				
VV			"stěny" (8,5-0,6)*1,85+2,6*0,35		15,525		
VV			"otvory" 0		0,000		
VV			"218.3_koupelna+WC_D"				
VV			"stěny" (8,6-0,6)*1,85+2,6*0,35		15,710		
VV			"otvory" 0		0,000		
VV			"219.3_koupelna+WC_D"				
VV			"stěny" (8,4-0,6)*1,85+2,6*0,35		15,340		
VV			"otvory" 0		0,000		
VV			"220.3_koupelna+WC_D"				
VV			"stěny" (8,5-0,6)*1,85+2,6*0,35		15,525		
VV			"otvory" 0		0,000		
VV			"221.3_koupelna+WC_D"				
VV			"stěny" (8,6-0,6)*1,85+2,6*0,35		15,710		
VV			"otvory" 0		0,000		
VV			"222.2_koupelna+WC_D"				
VV			"stěny" (8,6-0,6)*1,85+2,6*0,35		15,710		
VV			"otvory" 0		0,000		
VV			"223.3_koupelna+WC_D"				
VV			"stěny" (8,3-0,6)*1,85+2,6*0,35		15,155		
VV			"otvory" 0		0,000		
VV			"224.3_koupelna+WC_D"				
VV			"stěny" (8,4-0,6)*1,85+2,6*0,35		15,340		
VV			"otvory" 0		0,000		

PČ	Typ	Kód	Popis	MJ	Množství	J.cena [CZK]	Cena celkem [CZK]
437	K	781474113	Montáž obkladů vnitřních stěn z dlaždic keramických lepených flexibilním lepidlem maloformátových hladkých přes 12 do 19 ks/m2	m2	319,228		
			Online PBC				
			https://podminky.urs.cz/Item/CS_URS_2021_03/781474113				
			"201.3_umyvárna_ker. obklad do v. 2,2 m				
			"stěny" (1,8*2+2,28*2+0,33*2)*2,2		19,404		
			"otvory" ((0,56*1,5)+(0,6*1,97)*2+(0,8*1,97))*-1		-4,760		
			"ostění" (0,56+1,5*2)*0,13		0,463		
			"201.4_WC_ker. obklad do v. 2,2 m				
			"stěny" (1,57*2+0,95*2)*2,2		11,088		
			"otvory" ((0,85*1,5)+(0,6*1,97))*-1		-2,457		
			"201.5_sprcha_ker. obklad do v. 2,2 m				
			"stěny" (1,22*2+1,57*2)*2,2		12,276		
			"otvory" (0,6*1,97)*-1		-1,182		
			"ostění" 0		0,000		
			"203.1_kuchyňka_ker. obklad do v. 0,9-1,5 m				
			"stěny" (5,2)*0,6		3,120		
			"otvory" 0		0,000		
			"ostění" 0		0,000		
			"204.4_koupelna+WC_ker. obklad do v. 2,2 m				
			"stěny" (1,53*2+1,9*2)*2,2		15,092		
			"otvory" (0,6*1,97)*-1		-1,182		
			"ostění" 0		0,000		
			"205.3_koupelna+WC_ker. obklad do v. 2,2 m				
			"stěny" (1,8*2+1,85*2)*2,2		16,060		
			"otvory" (0,6*1,97)*-1		-1,182		
			"ostění" 0		0,000		
			"206.3_koupelna+WC_ker. obklad do v. 2,2 m				
			"stěny" (1,8*2+1,85*2)*2,2		16,060		
			"otvory" (0,6*1,97)*-1		-1,182		
			"ostění" 0		0,000		
			"207.3_koupelna+WC_ker. obklad do v. 2,2 m				
			"stěny" (1,85*2+1,85*2)*2,2		16,280		
			"otvory" (0,6*1,97)*-1		-1,182		
			"ostění" 0		0,000		
			"208.3_koupelna+WC_ker. obklad do v. 2,2 m				
			"stěny" (1,85*2+1,85*2)*2,2		16,280		
			"otvory" (0,6*1,97)*-1		-1,182		
			"ostění" 0		0,000		
			"209.3_koupelna+WC_ker. obklad do v. 2,2 m				
			"stěny" (1,8*2+1,85*2)*2,2		16,060		
			"otvory" (0,6*1,97)*-1		-1,182		
			"ostění" 0		0,000		
			"212.3_koupelna+WC_ker. obklad do v. 2,2 m				
			"stěny" (1,75*2+1,85*2)*2,2		15,840		
			"otvory" (0,6*1,97)*-1		-1,182		
			"ostění" 0		0,000		
			"213.3_koupelna+WC_ker. obklad do v. 2,2 m				
			"stěny" (1,835*2+1,85*2)*2,2		16,214		
			"otvory" (0,6*1,97)*-1		-1,182		
			"ostění" 0		0,000		
			"214.2_koupelna+WC_ker. obklad do v. 2,2 m				
			"stěny" (1,8*2+1,85*2)*2,2		16,060		
			"otvory" (0,6*1,97)*-1		-1,182		
			"ostění" 0		0,000		
			"215.3_koupelna+WC_ker. obklad do v. 2,2 m				
			"stěny" (1,72*2+1,85*2)*2,2		15,708		
			"otvory" (0,6*1,97)*-1		-1,182		
			"ostění" 0		0,000		
			"216.3_koupelna+WC_ker. obklad do v. 2,2 m				
			"stěny" (1,75*2+1,85*2)*2,2		15,840		
			"otvory" (0,6*1,97)*-1		-1,182		
			"ostění" 0		0,000		
			"217.3_koupelna+WC_ker. obklad do v. 2,2 m				
			"stěny" (1,8*2+1,85*2)*2,2		16,060		
			"otvory" (0,6*1,97)*-1		-1,182		
			"ostění" 0		0,000		
			"218.3_koupelna+WC_ker. obklad do v. 2,2 m				
			"stěny" (1,8*2+1,85*2)*2,2		16,060		
			"otvory" (0,6*1,97)*-1		-1,182		
			"ostění" 0		0,000		
			"219.3_koupelna+WC_ker. obklad do v. 2,2 m				
			"stěny" (1,7*2+1,85*2)*2,2		15,620		
			"otvory" (0,6*1,97)*-1		-1,182		
			"ostění" 0		0,000		
			"220.3_koupelna+WC_ker. obklad do v. 2,2 m				
			"stěny" (1,8*2+1,85*2)*2,2		16,060		
			"otvory" (0,6*1,97)*-1		-1,182		
			"ostění" 0		0,000		
			"221.3_koupelna+WC_ker. obklad do v. 2,2 m				
			"stěny" (1,85*2+1,85*2)*2,2		16,280		
			"otvory" (0,6*1,97)*-1		-1,182		
			"ostění" 0		0,000		
			"222.2_koupelna+WC_ker. obklad do v. 2,2 m				

PČ	Typ	Kód	Popis	MJ	Množství	J.cena [CZK]	Cena celkem [CZK]
	VV		"stěny" (1,85*2+1,85*2)*2,2		16,280		
	VV		"otvory" (0,6*1,97)*-1		-1,182		
	VV		"ostění" 0		0,000		
	VV		"223.3_koupeľna+WC_ker. obklad do v. 2,2 m				
	VV		"stěny" (1,7*2+1,85*2)*2,2		15,620		
	VV		"otvory" (0,6*1,97)*-1		-1,182		
	VV		"ostění" 0		0,000		
	VV		"224.3_koupeľna+WC_ker. obklad do v. 2,2 m				
	VV		"stěny" (1,85*2+1,85*2)*2,2		16,280		
	VV		"otvory" (0,6*1,97)*-1		-1,182		
	VV		"ostění" 0		0,000		
438	M	LSS.WAAMB221	obkládačka COLOR ONE RAL 0908040, 198x398x7mm	m2	351,151		
	VV		319,228*1,1 *Přepočtené koeficientem množství		351,151		
439	K	781494111	Obklad - dokončující práce profily ukončovaci lepené flexibilním lepidlem rohové	m	150,550		
		Online PSC	https://podminky.urs.cz/item/CS_URS_2021_02/781494111				
	VV		"201.3_umyvãrna_D" 2*2,2+2,0*2+0,6		9,000		
	VV		"201.4_WC_D" 0,95+2,0*2+0,6		5,550		
	VV		"201.5_sprcha_D" 2,2+2,0*2+0,6		6,800		
	VV		"204.4_koupeľna+WC_D" 2,2+2,0*2+0,6		6,800		
	VV		"205.3_koupeľna+WC_D" 2,2+2,0*2+0,6		6,800		
	VV		"206.3_koupeľna+WC_D" 2,2+2,0*2+0,6		6,800		
	VV		"207.3_koupeľna+WC_D" 2,2+2,0*2+0,6		6,800		
	VV		"208.3_koupeľna+WC_D" 2,2+2,0*2+0,6		6,800		
	VV		"208.3_koupeľna+WC_D" 2,2+2,0*2+0,6		6,800		
	VV		"212.3_koupeľna+WC_D" 2,2+2,0*2+0,6		6,800		
	VV		"213.3_koupeľna+WC_D" 2,2+2,0*2+0,6		6,800		
	VV		"214.2_koupeľna+WC_D" 2,2+2,0*2+0,6		6,800		
	VV		"215.3_koupeľna+WC_D" 2,2+2,0*2+0,6		6,800		
	VV		"216.3_koupeľna+WC_D" 2,2+2,0*2+0,6		6,800		
	VV		"217.3_koupeľna+WC_D" 2,2+2,0*2+0,6		6,800		
	VV		"218.3_koupeľna+WC_D" 2,2+2,0*2+0,6		6,800		
	VV		"219.3_koupeľna+WC_D" 2,2+2,0*2+0,6		6,800		
	VV		"220.3_koupeľna+WC_D" 2,2+2,0*2+0,6		6,800		
	VV		"221.3_koupeľna+WC_D" 2,2+2,0*2+0,6		6,800		
	VV		"222.2_koupeľna+WC_D" 2,2+2,0*2+0,6		6,800		
	VV		"223.3_koupeľna+WC_D" 2,2+2,0*2+0,6		6,800		
	VV		"224.3_koupeľna+WC_D" 2,2+2,0*2+0,6		6,800		
440	K	781495117	Obklad - dokončující práce ostatní práce spárování akrylem	m	100,400		
		Online PSC	https://podminky.urs.cz/item/CS_URS_2021_02/781495117				
	VV		***napojení sprchové zástěny+umyvãdla				
	VV		"201.3_umyvãrna_D" 0,8*2		1,600		
	VV		"201.5_sprcha_D" 0		0,000		
	VV		"204.4_koupeľna+WC_D" 2*2,2+0,8		5,200		
	VV		"205.3_koupeľna+WC_D" 2*2,2+0,8		5,200		
	VV		"206.3_koupeľna+WC_D" 2*2,2+0,8		5,200		
	VV		"207.3_koupeľna+WC_D" 2*2,2+0,8		5,200		
	VV		"208.3_koupeľna+WC_D" 2*2,2+0,8		5,200		
	VV		"209.3_koupeľna+WC_D" 2*2,2+0,8		5,200		
	VV		"212.3_koupeľna+WC_D" 2*2,2+0,8		5,200		
	VV		"213.3_koupeľna+WC_D" 2*2,2+0,8		5,200		
	VV		"214.2_koupeľna+WC_D" 2*2,2+0,8		5,200		
	VV		"215.3_koupeľna+WC_D" 2*2,2+0,8		5,200		
	VV		"216.3_koupeľna+WC_D" 2*2,2+0,8		5,200		
	VV		"217.3_koupeľna+WC_D" 2*2,2+0,8		5,200		
	VV		"218.3_koupeľna+WC_D" 2*2,2+0,8		5,200		
	VV		"219.3_koupeľna+WC_D" 2*2,2+0,8		5,200		
	VV		"220.3_koupeľna+WC_D" 2*2,2+0,8		5,200		
	VV		"221.3_koupeľna+WC_D" 2*2,2+0,8		5,200		
	VV		"222.2_koupeľna+WC_D" 2*2,2+0,8		5,200		
	VV		"223.3_koupeľna+WC_D" 2*2,2+0,8		5,200		
	VV		"224.3_koupeľna+WC_D" 2*2,2+0,8		5,200		
441	K	781495141	Obklad - dokončující práce průnik obkladem kruhový, bez izolace do DN 30	kus	82,000		
		Online PSC	https://podminky.urs.cz/item/CS_URS_2021_02/781495141				
	VV		"sprcha" 20*2		40,000		
	VV		"umyvãdlo" 20*2		40,000		
	VV		"vãlevka" 2		2,000		
442	K	781495142	Obklad - dokončující práce průnik obkladem kruhový, bez izolace přes DN 30 do DN 90	kus	20,000		
		Online PSC	https://podminky.urs.cz/item/CS_URS_2021_02/781495142				
	VV		"umyvãdlo" 20		20,000		
443	K	781495153	Obklad - dokončující práce průnik obkladem hranatý, bez izolace, o delší straně přes 90 mm	kus	20,000		
		Online PSC	https://podminky.urs.cz/item/CS_URS_2021_02/781495153				
	VV		"WC" 20		20,000		
444	K	781495211	Čištění vnitřních ploch po provedení obkladu stěn chemickými prostředky	m2	319,228		
		Online PSC	https://podminky.urs.cz/item/CS_URS_2021_02/781495211				

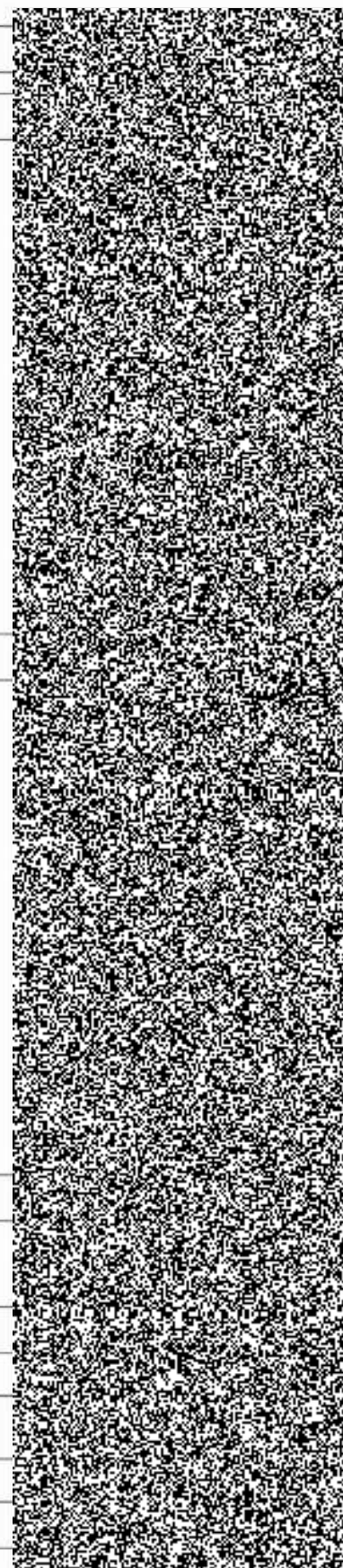

PČ	Typ	Kód	Popis	MJ	Množství	J.cena [CZK]	Cena celkem [CZK]
445	K	998781102	Přesun hmot pro obklady keramické stanovený z hmotnosti přesunovaného materiálu vodorovná dopravní vzdálenost do 50 m v objektech výšky přes 6 do 12 m	t	6,871		
			Online PSC https://podminky.urs.cz/item/CS_URS_2021_02/998781102				
446	K	998781181	Přesun hmot pro obklady keramické stanovený z hmotnosti přesunovaného materiálu Příplatek k cenám za přesun prováděný bez použití mechanizace pro jakoukoliv výšku objektu	t	6,871		
			Online PSC https://podminky.urs.cz/item/CS_URS_2021_02/998781181				
D 783			Dokončovací práce - nátěry				
447	K	783118211	Lakovací nátěr truhlářských konstrukcí dvojnásobný s mezibroušením syntetický	m2	3,842		
			Online PSC https://podminky.urs.cz/item/CS_URS_2021_02/783118211				
			VV "prahy 800" (0,8*0,17)*26		3,536		
			VV "prahy 1800" (1,8*0,17)*1		0,306		
448	K	783301311	Příprava podkladu zámečnických konstrukcí před provedením nátěru odmaštění odmašťovačem vodou ředitelným	m2	108,004		
			Online PSC https://podminky.urs.cz/item/CS_URS_2021_02/783301311				
449	K	783301401	Příprava podkladu zámečnických konstrukcí před provedením nátěru ometení	m2	108,004		
			Online PSC https://podminky.urs.cz/item/CS_URS_2021_02/783301401				
450	K	783314101	Základní nátěr zámečnických konstrukcí jednonásobný syntetický	m2	108,004		
			Online PSC https://podminky.urs.cz/item/CS_URS_2021_02/783314101				
			VV "60_21 ks" (2,0*2+0,8)*0,3*21		28,980		
			VV "70_1 ks" (2,0*2+0,7)*0,3*1		1,410		
			VV "80_4+49 ks" (2,0*2+0,8)*0,3*49		70,560		
			VV "180_1 ks" (1,8*3)*0,3*1		1,820		
			VV *****				
			VV ***statika nových otvorů				
			VV "213.2_předsíň_UPE80" (0,9+2,0*2)*0,343		1,881		
			VV "221.2_předsíň_UPE80" (0,9+2,0*2)*0,343		1,881		
			VV "213.2_předsíň_P60/10" (0,9*2+2,0*2+0,2*8)*(0,01*2+0,06*2)		1,036		
			VV "221.2_předsíň_P60/10" (0,9*2+2,0*2+0,2*8)*(0,01*2+0,06*2)		1,036		
451	K	783317101	Krycí nátěr (email) zámečnických konstrukcí jednonásobný syntetický standardní	m2	102,570		
			Online PSC https://podminky.urs.cz/item/CS_URS_2021_02/783317101				
			VV "60_21 ks" (2,0*2+0,8)*0,3*21		28,980		
			VV "70_1 ks" (2,0*2+0,7)*0,3*1		1,410		
			VV "80_4+49 ks" (2,0*2+0,8)*0,3*49		70,560		
			VV "180_1 ks" (1,8*3)*0,3*1		1,820		
452	K	783601345	Příprava podkladu otopných těles před provedením nátěrů litinových odmaštěním vodou ředitelným	m2	202,800		
			Online PSC https://podminky.urs.cz/item/CS_URS_2021_02/783601345				
453	K	783601441	Příprava podkladu otopných těles před provedením nátěrů litinových očištěním ometením	m2	202,800		
			Online PSC https://podminky.urs.cz/item/CS_URS_2021_02/783601441				
			VV 0,6*13*26		202,800		
454	K	783614141	Základní nátěr otopných těles jednonásobný litinových syntetický	m2	202,800		
			Online PSC https://podminky.urs.cz/item/CS_URS_2021_02/783614141				
455	K	783617141	Krycí nátěr (email) otopných těles litinových jednonásobný syntetický	m2	202,800		
			Online PSC https://podminky.urs.cz/item/CS_URS_2021_02/783617141				
456	K	783624551	Základní nátěr armatur a kovových potrubí jednonásobný potrubí do DN 50 mm akrylátový	m	53,200		
			Online PSC https://podminky.urs.cz/item/CS_URS_2021_02/783624551				
			VV "VZT ve stoupacím potrubí" 2,8*19		53,200		
457	K	783627621	Krycí nátěr (email) armatur a kovových potrubí potrubí přes DN 50 do DN 100 mm jednonásobný akrylátový standardní	m	53,200		
			Online PSC https://podminky.urs.cz/item/CS_URS_2021_02/783627621				
			VV "VZT ve stoupacím potrubí" 2,8*19		53,200		
D 784			Dokončovací práce - malby a tapety				
458	K	784111011	Obroušení podkladu omítky v místnostech výšky do 3,80 m	m2	51,784		
			Online PSC https://podminky.urs.cz/item/CS_URS_2021_02/784111011				
			VV "nové štukové omítky" 51,784		51,784		
459	K	784121001	Oškrabání malby v místnostech výšky do 3,80 m	m2	1 666,793		
			Online PSC https://podminky.urs.cz/item/CS_URS_2021_02/784121001				
			VV ***opravy omítek				
			VV "stropy" 45,81		45,810		
			VV "stěny" 1620,983		1 620,983		

PČ	Typ	Kód	Popis	MJ	Množství	J.cena [CZK]	Cena celkem [CZK]
460	K	784121007	Oškrábání malby na schodišti o výšce podlaží do 3,80 m	m2	41,150		
		Online PSC https://podminky.urs.cz/item/CS_URS_2021_02/784121007					
461	K	784121011	Rozmývání podkladu po oškrábání malby v místnostech výšky do 3,80 m	m2	1 666,793		
		Online PSC https://podminky.urs.cz/item/CS_URS_2021_02/784121011					
462	K	784121017	Rozmývání podkladu po oškrábání malby na schodišti o výšce podlaží do 3,80 m	m2	41,150		
		Online PSC https://podminky.urs.cz/item/CS_URS_2021_02/784121017					
463	K	784221101	Malby z malířských směsí otěruvzdorných za sucha dvojnásobné, bílé za sucha otěruvzdorné dobře v místnostech výšky do 3,80 m	m2	2 198,977		
		Online PSC https://podminky.urs.cz/item/CS_URS_2021_02/784221101					
		VV	"nové štukové omítky" 51,784			51,784	
		VV	"opravy omítek" 1666,793			1 666,793	
		VV	"SDK stropy" 480,4			480,400	
464	K	784221107	Malby z malířských směsí otěruvzdorných za sucha dvojnásobné, bílé za sucha otěruvzdorné dobře na schodišti o výšce podlaží do 3,80 m	m2	41,150		
		Online PSC https://podminky.urs.cz/item/CS_URS_2021_02/784221107					
		VV	"stěny" 27,3			27,300	
		VV	"stropy" 13,85			13,850	
D		VRN	Vedlejší rozpočtové náklady				
D		VRN3	Zařízení staveniště				
465	K	030001000	Zařízení staveniště	soub.	1,000		
D		VRN4	Inženýrská činnost				
466	K	045002000	Kompletační a koordinační činnost	soub.	1,000		
D		VRN6	Územní vlivy				
467	K	060001000	Územní vlivy	soub.	1,000		
D		VRN7	Provozní vlivy				
468	K	070001000	Provozní vlivy	soub.	1,000		

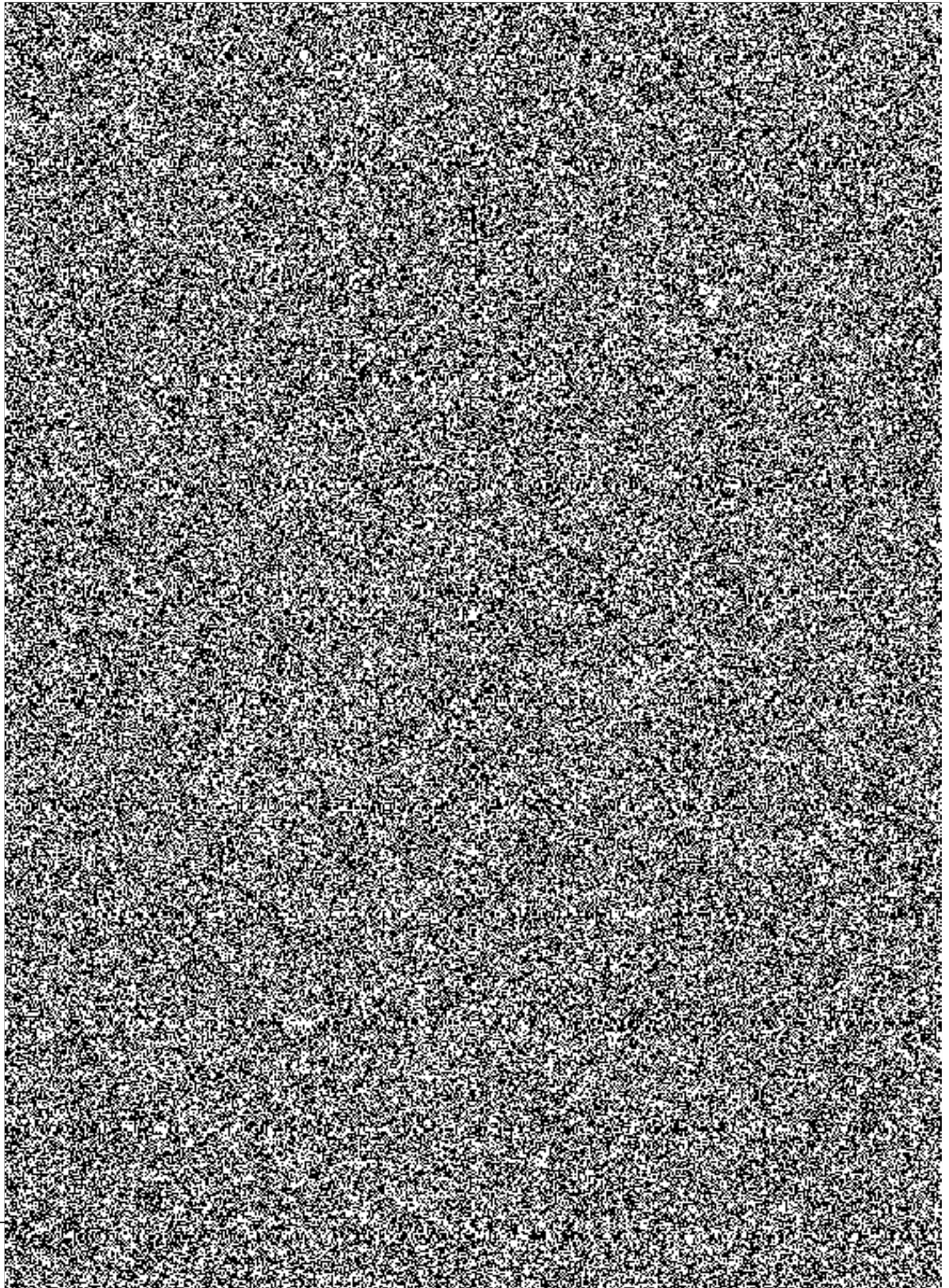

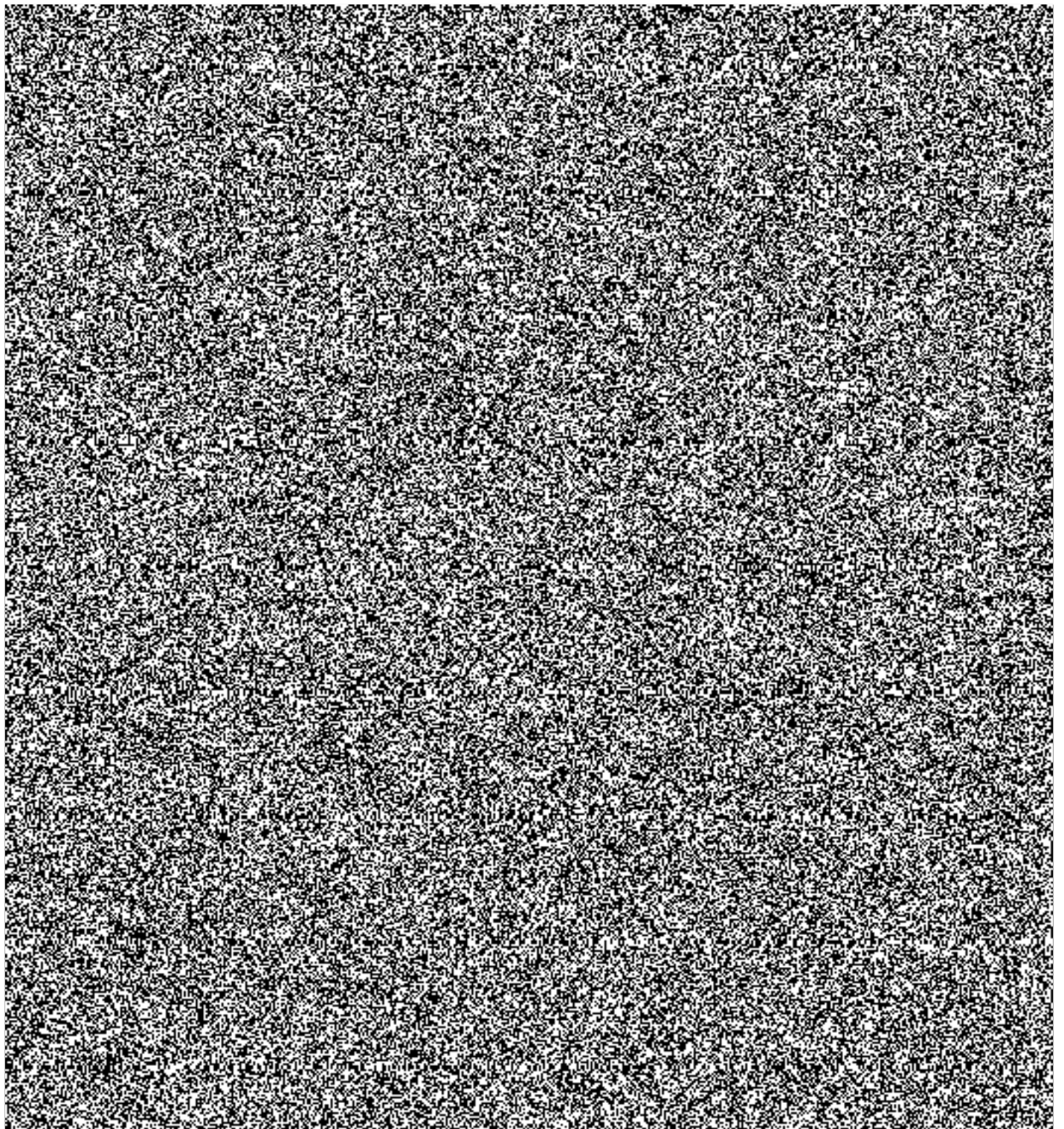

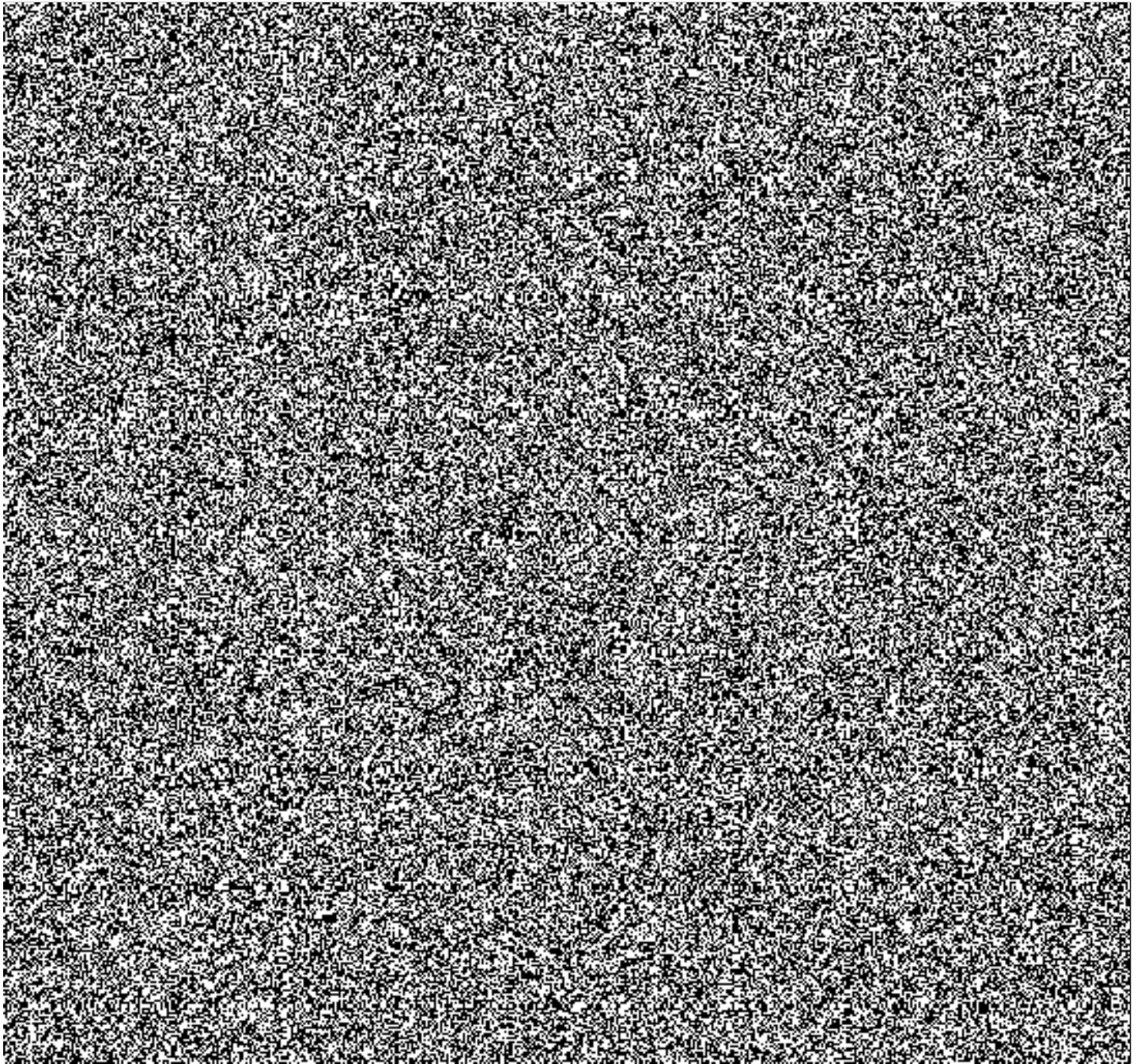

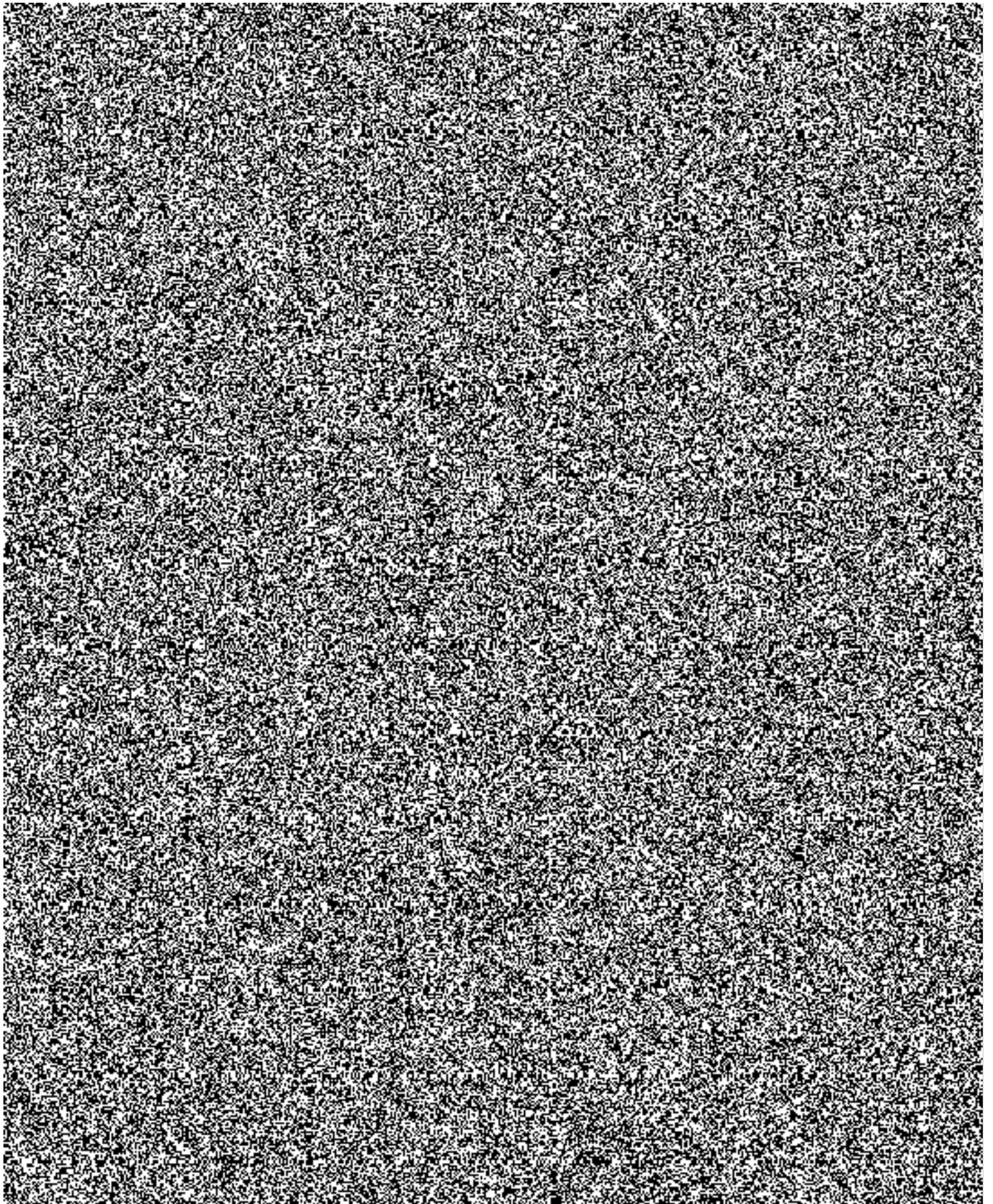

2021	IV.Q														
týdny	1	2	3	4	5	6	7	8	9	10	11	12	13	14	15
datумы															
Zařízení staveniště – přípravné práce															
Bourání															
Svislé konstrukce															
Úpravy povrchů, podlahy a osazování výplní															
Izolace															
ZTI															
UT															
Elektroinstalace, VZT															
Konstrukce suché výstavby															
Konstrukce truhlářské															
Konstrukce zámečnické															
Podlahy z dlaždic															
Podlahy povlakové															
Obklady keramické															
Malby															
Dokončovací práce, úklid															
Přejímka															

Doba provádění je 100 dní od ahájení prací

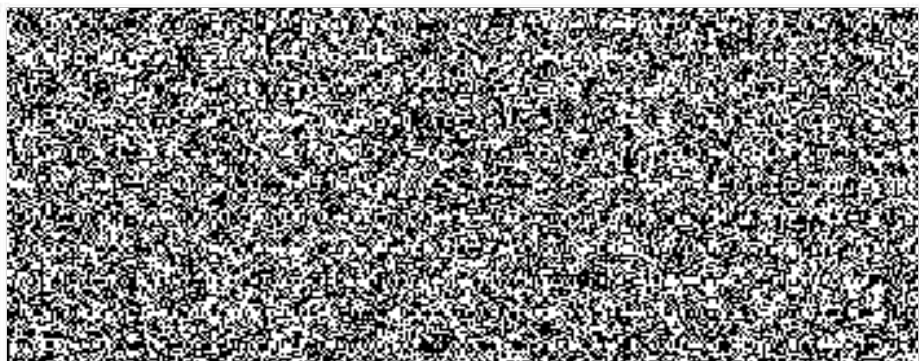

Seznam poddodavatelů

Název veřejné zakázky:	MV - Praha 7, Stromovka - rekonstrukce pokojů ubytovny – III. etapa		
Obchodní firma nebo název uchazeče právnícké/fyzické osoby:	AREN VT, s.r.o.	IČO	24232441

Pořadové číslo poddodavatele	Obchodní firma nebo název poddodavatele	IČO	Sídlo
Poddodavatel č. 1	URI ELEKTRO. Spol. s r.o.	25712349	U Vozovny 525/2a Praha 10
Vymezení části veřejné zakázky, která bude plněna prostřednictvím daného poddodavatele:			
Poddodavatel č. 2	Jiří Pinc - Instalace	67961461	Jeseninova 19/519 Praha 3
Vymezení části veřejné zakázky, která bude plněna prostřednictvím daného poddodavatele:			
Poddodavatel č. 3	Antonín Pokorný-Bytoservis	14756391	Zámecká 86, Kolín 1
Vymezení části veřejné zakázky, která bude plněna prostřednictvím daného poddodavatele:			
Poddodavatel č. 4			
Vymezení části veřejné zakázky, která bude plněna prostřednictvím daného poddodavatele:			
Poddodavatel č. 5			
Vymezení části veřejné zakázky, která bude plněna prostřednictvím daného poddodavatele:			

* V případě více poddodavatelů doplňte tabulku stejným způsobem.

