

DODATEK Č. 2

(dále jen „Dodatek“) KE SMLOUVĚ O DÍLO ze dne 1. 10. 2020 (dále jen „Smlouva“)

uzavřený v souladu se zákonem č. 89/2012 Sb., občanský zákoník, ve znění
pozdějších předpisů

OBJEDNATEL:

Město Roudnice nad Labem

Karlovo náměstí 21

413 01 Roudnice nad Labem

Zastoupené: Ing. Františkem Padělkem, starostou

IČ: 00264334

DIČ: CZ00264334

Bankovní spojení: 94-3484530297/0100, Komerční banka, a.s.

(dále jen „Objednatel“)

ZHOTOVITEL:

Název: **STRABAG a.s.**

Sídlo: Kačírkova 982/4, Jinonice, 158 00 Praha 5

IČ: 60838744

DIČ: CZ60838744

Zapsaný v OR: Městského soudu v Praze, oddíl B, vložka 7634

Bankovní spojení: Komerční banka a.s.

Číslo účtu: 3505231/0100

Zastoupený:  na základě plné moci

(dále jen „Zhotovitel“)

(Objednatel a Zhotovitel dále též společně jen jako „Smluvní strany“)

Smluvní strany se dohodly, že v souladu se Smlouvou uzavřenou dne 1. 10. 2020 na stavbu **Rekonstrukce celého uličního prostoru v ulici Švermova v Roudnici nad Labem** uzavírají tento Dodatek č. 2, kterým se mění tato Smlouva následovně.

1. ZMĚNA SMLOUVY

Při realizaci díla, byly zjištěny skutečnosti, které nebyly v době podpisu Smlouvy známy.

Došlo k posunu termínu dokončení stavebních prací zadaných jiným objednatelem, jejichž dokočení však bylo podmínkou zahájení prací dle této Smlouvy a při realizaci díla vyvstala potřeba časově náročných sanačních prací na aktivní zóně komunikace. Z tohoto důvodu vyvstala potřeba změny termínů plnění smlouvy, které nebylo možné při podpisu smlouvy předvídat.

Vzhledem k posunu termínu dokončení prací na obnově inženýrských sítí realizovaných Severočeskými vodovody a kanalizacemi, a.s. nebylo možné zahájit realizaci Díla v termínu dle odst. 4.1. Smlouvy, neboť nebylo možné předat zhotoviteli staveniště. S ohledem na tuto skutečnost se smluvní strany v souladu s odst. 4.2 Smlouvy dohodly na změně termínu realizace Díla v odst. 4.1 Smlouvy následujícím způsobem:

a. Mění se článek IV. – Doba plnění – odst. 4.1.:

Původní termíny dle SoD: od 15. 9. 2020 do 15. 5. 2021

Termíny dle tohoto dodatku č.2:

Kompletní dokončení díla: **do 30. 9. 2021**

Prodloužení termínu plnění je dále zdůvodněno vícepracemi požadovanými objednatelem.

Vícepráce se týkají zejména sanací podloží aktivní zóny komunikace.

Tyto vícepráce nebylo možné při podpisu Smlouvy předvídat. Rozsah těchto víceprací nepředstavuje v souladu s § 222 zákona č. 134/2016 Sb., o zadávání veřejných zakázek, ve znění pozdějších předpisů, podstatnou změnu Smlouvy, když tyto změny jsou plně v intenzích § 222 odst. 6 tohoto zákona.

b. Mění se článek 1.2 Smlouvy tak, že:

Předmět plnění se upravuje o vícepráce uvedené ve změnovém listu č. 7, který tvoří nedílnou součást tohoto Dodatku č. 2 jako jeho příloha č.1.

c. Mění se článek 5.1 Smlouvy tak, že cena za provedení díla bude navýšena o vícepráce dle tohoto Dodatku č. 2, který je podrobně vyčíslen v příloze č. 1 tohoto Dodatku č.2:

Cena za provedení Díla bez DPH dle Smlouvy se na základě změny předmětu plnění dle Dodatku č. 2 zvyšuje o 1.575.234,72 Kč bez DPH tj. 1.906.034,01 Kč vč. DPH. S ohledem na tuto skutečnost se mění cena sjednaná v čl. 5.1 Smlouvy tak, že nově se sjednává cena za provedení díla v následující výši:

Cena za provedení díla bez DPH činí: **18.878.417,09 Kč.**

Hodnota DPH činí: 3.964.467,59 Kč.

Cena za provedení díla včetně DPH činí: **22.842,884,68 Kč.**

2. ZÁVĚREČNÉ USTANOVENÍ

Tento Dodatek č. 2 je vyhotoven ve 4 stejnopisech, z nichž každá ze Smluvních stran obdrží po dvou.

Ostatní ustanovení Smlouvy neřešené tímto Dodatkem č. 2 zůstávají v původním a nezměněném znění.

Město Roudnice nad Labem osvědčuje touto doložkou ve smyslu ust. § 41 zákona č.128/2000 Sb., o obcích, ve znění pozdějších předpisů, že ohledně uzavření tohoto Dodatku č. 1 ke smlouvě byly splněny všechny zákonné podmínky, jimiž zákon č.128/2000 Sb. podmiňuje platnost právního jednání obce. Tento Dodatek č. 1 ke Smlouvě byl schválen usnesením Rady města Roudnice nad Labem č. 291/2021 ze dne 11.8.2021.

Smluvní strany prohlašují, že si tento Dodatek přečetly, že obsah Dodatku č. 2 je pro ně srozumitelný a na důkaz toho, co bylo sjednáno, připojují Smluvní strany své podpisy.

Dodatek č. 2 nabývá platnosti dnem podpisu oběma smluvními stranami a účinnosti dnem zveřejnění v registru smluv v souladu se zákonem č. 340/2015 Sb., o registru smluv, ve znění pozdějších předpisů.

Nedílnou součástí tohoto Dodatku č. 2 je následující příloha:

Příloha č. 1 - Změnový list č.7

Za Objednatele:

24 -08- 2021

V Roudnici nad Labem, dne



Ing. František Padělek,
starosta Města Roudnice nad Labem

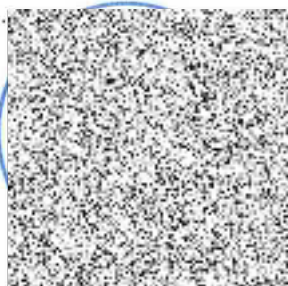

Za Zhotovitele:

V Praze, dne 17.8.2021



na základě plné moci za STRABAG a.s.



na základě plné moci za STRABAG a.s.

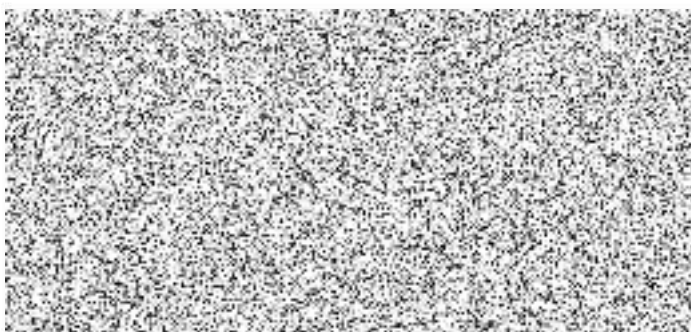

Název stavby: Rekonstrukce celého uličního prostoru v ulici Švermova v Roudnici nad Labem

Změnové listy					Poznámky
	Změnový list číslo	Změnový list popis	Částka bez DPH	Částka s DPH	
SoD	SoD		16 557 378,91 Kč	20 034 428,48 Kč	
Dodatek č. 1	ZL č. 1	Záměna konstrukce vozovky - AB kryt místo dlažby	10 164,61 Kč	12 299,18 Kč	§222 od. 4 - De Minimis
	ZL č. 2	Sanace u SO 101	710 239,19 Kč	859 389,42 Kč	§222 od. 6 - nepředvídatelná změna
	ZL č. 3	Odstranění křovin v parku na Štěpárně - pro výstavbu chodníku	4 992,45 Kč	6 040,86 Kč	§222 od. 6 - nepředvídatelná změna
	ZL č. 4	Odpočet nerealizovaných drenáží	-63 908,01 Kč	-77 328,69 Kč	
	ZL č. 5	Práce související s přesunem kamery MP	13 846,29 Kč	16 754,01 Kč	§222 od. 4 - De Minimis
	ZL č. 6	Práce na SO 807 a a b	70 468,93 Kč	85 267,41 Kč	§222 od. 6 - nepředvídatelná změna
	Celkem odsouhlaseno (Dod. č. 1)			745 803,46 Kč	902 422,19 Kč
Dodatek č. 2	Zl č. 7	Sanace u SO 102 + Sanace křižovatky	1 575 234,72 Kč	1 906 034,01 Kč	§222 od. 6 - nepředvídatelná změna
	Celkem odsouhlaseno (Dod. č. 2)			1 575 234,72 Kč	1 906 034,01 Kč
SOUHRN VÍCEPRACÍ A MĚNĚPRACÍ ZA ZAKÁZKU			2 321 038,18 Kč	2 808 456,20 Kč	14,02%
SOUHRN ZA ZAKÁZKU			18 878 417,09 Kč	22 842 884,68 Kč	

STAVBA : Rekonstrukce celého uličního prostoru v ulici
Švermova v Roudnici nad Labem

SOD: DS202000295, 841CA2020098
ZL7

Objednatel : Město Roudnice nad Labem Karlovo náměstí 21 413 01 Roudnice nad Labem IČ: 00264334		Zhotovitel : STRABAG a.s. Kačírková 982/4, Jinotice 158 00, Praha 5 IČ: 608 38 744			
Popis změny :		Změna vyvolána:		Nepředvídatelnou událostí	
Sanace SO 102 + sanace křižovatky. Po geotechnickém posouzení aktivní zóny v ulici Švermova a Tylova bylo konstatováno následující: Aktivní zóna je tvořena zeminami třídy F4 CS a S5 SC a navážkami. Část příčného profilu je tvořena zpětnými navážkami po inženýrských sítích, která byla ovlivněna vysokou vlhkostí zemin. Dle ČSN 73 31 33 zastižené zeminy hodnotit jako nebezpečné namrzavé, rozbíhavé a objemově nestálé. Zeminy vykazují nedostatečnou únosnost. Postup sanace aktivní zóny byl navržen a zpracován dle postupu prací určeného geotechnikem. Zápis autorizovaného geotechnika je přílohou ZL. Dále byly provedeny statické zatěžovací zkoušky s výsledkem nevyhovující. Na základě výsledků byl stanoven postup sanace podloží. Jedná se tedy o vícepráce ve smyslu § 222 odst. 6 zákona č. 134/2016 Sb.					
	popis	m. j.	množství	Kč / m. j.	Kč
VCP	Sanace SO 102 + sanace křižovatky	kpl	1,00	1 575 234,72 Kč	1 575 234,72 Kč
C e l k e m bez DPH					1 575 234,72 Kč
Důsledky na dobu plnění a jejich zdůvodnění :					
Navýšení objemu prováděných prací dle tohoto ZL má vliv na termín dokončení díla.					
Se změnou souhlasí:					
Dne:		Dne:			
TDS		AD			
Dne:		Dne:			
Zástupce Objednatele:		Zhotovitele :			
Přílohy : Rozpočet					

Nabídkový rozpočet - soupis prací

Název projektu: ŠVERMOVA SANACE SO 102

STRABAG

Objednatel: ROUDNICE n.L. Zhotovitel: STRABAG a.s.

ČP	Kód položky	Název položky/popis	MJ	Množství	JC [CZK]	CČ [CZK]
1		Sanace nad výkopem tl. 500 mm (287m x 1,5m +287m x 0,8m)				
01..1.	122201102	Odkopávky a prokopávky nezapažené v hornině tř. 3 objem do 1000 m3 660,1*0,5	m3	[Pattern]		28 516,32
01..2.	122201109	Příplatek za lepivost u odkopávek v hornině tř. 1 až 3	m3		7 129,08	
01..3.	162701105	Vodorovné přemístění do 10000 m výkopku/sypaniny z horniny tř. 1 až 4	m3		82 802,94	
01..4.	162701109	Příplatek k vodorovnému přemístění výkopku/sypaniny z horniny tř. 1 až 4 ZKD 1000 m přes 10000 m 330*7	m3		5 798,98	
01..5.	171201211	Poplatek za uložení stavebního odpadu - zeminy a kameniva na skládce 330*1,8	t		37 998,00	
01..6.	564782111	Podklad z vibrovaného štěrku VŠ tl. 500 mm	m2		244 897,10	
01..7.	69311080	geotextilie netkaná separační, ochranná, filtrační, drenážní PES 200g/m2 660,1*1,15	m2		18 977,88	
Celkem						426 120,30
DPH 21 %						89 485,26
Celkem s DPH						515 605,56

ČP	Kód položky	Název položky/popis	MJ	Množství	JC [CZK]	CČ [CZK]
1		Sanace komunikace tl 300 mm				
01..1.	122201102	Odkopávky a prokopávky nezapažené v hornině tř. 3 objem do 1000 m3 2099,9*0,3	m3	[Pattern]		54 429,41
01..2.	122201109	Příplatek za lepivost u odkopávek v hornině tř. 1 až 3	m3		13 607,35	
01..3.	162701105	Vodorovné přemístění do 10000 m výkopku/sypaniny z horniny tř. 1 až 4	m3		158 046,87	
01..4.	162701109	Příplatek k vodorovnému přemístění výkopku/sypaniny z horniny tř. 1 až 4 ZKD 1000 m přes 10000 m 629,97*7	m3		11 068,57	
01..5.	171201211	Poplatek za uložení stavebního odpadu - zeminy a kameniva na skládce 629,97*1,8	t		72 527,19	
01..6.	564782111	Podklad z vibrovaného štěrku VŠ tl. 300 mm	m2		779 062,90	
01..7.	69311080	geotextilie netkaná separační, ochranná, filtrační, drenážní PES 200g/m2 2099,9*1,15	m2		60 372,13	
Celkem						1 149 114,42
DPH 21 %						241 314,03
Celkem s DPH						1 390 428,45

Celkem						1 575 234,72
DPH 21 %						330 799,29
Celkem s DPH						1 906 034,01