



Dodatek č. 3

č.j: KRPK-53774-2/ČJ-2021-1900MN

ke smlouvě o nájmu části stavby pro účely umístění zařízení č.sml.pronajímatele:5/OSNM-2015,
č.sml.nájemce:103284-000-00
(dále jen "smlouva")

Česká republika – Krajské ředitelství policie Karlovarského kraje
se sídlem: Karlovy Vary – Dvory, Závodní 386/100, PSČ 360 06
IČO: 72051612
DIČ: CZ 72051612
zastoupena: plk. Mgr. Petrem Macháčkem, ředitelem Krajského ředitelství
bankovní spojení: [REDACTED]
datová schránka: upshp5u

adresa pro doručování: PČR KŘP Karlovarského kraje, Odbor správy majetku, Oddělení správy nemovitého majetku, Dobrovského 1935, 356 04 Dolní Rychnov, telefon 974 376 541, 542

(dále jen jako „pronajímatel“)

a

T-Mobile Czech Republic, a.s. zapsaný v OR vedeném Městským soudem v Praze, oddíl B, vložka 3787

se sídlem: Praha - Chodov, Tomíčková 2144/1, PSČ 149 00
IČ: 64949681
DIČ: CZ64949681
zastoupena: Ing. Jitka Tomanová, na základě pověření
bankovní spojení: [REDACTED]
datová schránka: ygwch5i

(dále jen jako „nájemce“)

smluvní strany se dohodly na dodatku č. 3 ke smlouvě tohoto znění:

I.

Článek II. „Doba nájmu“ odst. 1 smlouvy se mění takto:

Nájem se sjednává na dobu určitou **od 1.9.2021 do 31.8.2023** s možností prodloužení, a to za předpokladu, že budou nadále trvat podmínky uvedené v ustanovení § 14 odst. 7 a § 27 odst. 1 zákona č. 219/2000 Sb., o majetku České republiky a jejím vystupování v právních vztazích.

II.

Článek III. „Úhrada za nájem a služby“ odst. 1 a 2 smlouvy se mění takto:

Odstavec 1: Nájemné se stanovuje dohodou ve výši **42 467,12 Kč** (slovy: čtyřicetdvatisícčtyřistašedesátsedmkorunčeských 12hal.) ročně, včetně DPH.

Odstavec 2: Nájemné dle předchozího odstavce č.1 bude hrazeno pololetně ve výši **21 233,56 Kč** (slovy: dvacetisícčtrnáctkorunčeských 74hal.) včetně DPH. Dnem uskutečnění zdanitelného plnění bude vždy 1.4. a 1.9. příslušného kalendářního roku. Nájemce uhradí příslušnou částku na základě běžného daňového dokladu (dále jen „faktura“).

Platby budou splatné 30. den ode dne vystavení faktury nájemci. Pronajímatel vystaví fakturu do 15 dnů ode dne uskutečnění zdanitelného plnění, nejdříve však ke dni uskutečnění zdanitelného plnění. Faktura musí obsahovat náležitosti daňového dokladu stanovené platnými právními předpisy a číslo této smlouvy. Nebude-li faktura vystavena oprávněně, či nebude-li obsahovat požadované náležitosti, zejména číslo smlouvy, nebude nájemcem proplacena a nájemce nebude s úhradou v prodlení. Pronajímatel je v takovém případě povinen na základě žádosti nájemce vystavit novou fakturu. Ode dne vystavení řádně vystavené faktury běží nová lhůta splatnosti.

III.

Ostatní ujednání výše uvedené smlouvy zůstávají beze změn.

IV.

1. Tento dodatek je nedílnou součástí shora uvedené smlouvy, nabývá platnosti dnem podpisu obou smluvních stran a účinnosti nejdříve dnem uveřejnění prostřednictvím registru smluv.
2. Smluvní strany berou na vědomí, že od nabytí účinnosti zákona č. 89/2012 Sb., občanský zákoník, se na tuto uzavřenou smlouvu vztahují ustanovení nového občanského zákoníku.
3. Smluvní strany berou na vědomí, že od nabytí účinnosti zákona č. 340/2015 Sb., registr smluv, se na tuto uzavřenou smlouvu vztahují ustanovení zákona o registru smluv.
4. Smluvní strany prohlašují, že tento dodatek je uzavřen svobodně a nikoliv za podmínek pro ně nevýhodných.
5. Tento dodatek je vyhotoven ve dvou stejnopisech s platností originálu a každé smluvní straně náleží jeden stejnopis.

Příloha č.1: pověření Ing. Jitky Tomanové

31 -08- 2021

V Praze dne

V Karlových Varech dne...13...-08- 2021.....

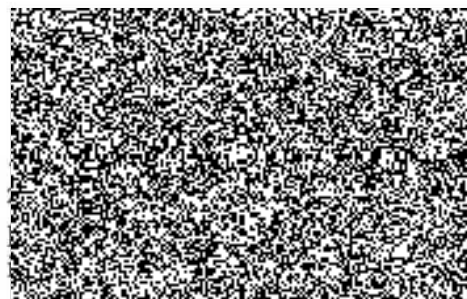
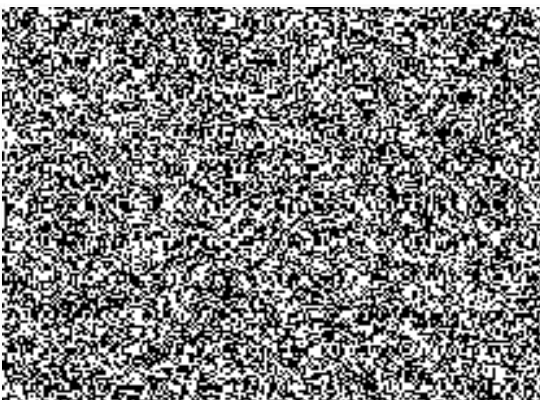



POVĚŘENÍ

Společnost T-Mobile Czech Republic a.s., se sídlem v Praze 4, Tomíčková 2144/1, PSČ 148 00, IČ: 64949681 (dále jen „Společnost“), zastoupena představenstvem Společnosti, tímto **pověřuje** níže uvedenou zaměstnankyni:

Ing. Jitku TOMANOVOU



aby za Společnost jednala, zastupovala ji, uzavírala nájemní a jiné smlouvy (zejména smlouvy o zřízení věcného břemene) k zajištění nemovitostí pro umístění, výstavbu nadzemních a podzemních komunikačních vedení veřejné komunikační sítě včetně jejich opěrných nebo vytyčovacíh bodů, vnitřních komunikačních vedení a jiných staveb a instalaci elektronického komunikačního zařízení Společnosti jakožto podnikatele zajišťujícího veřejnou komunikační síť.

Na základě tohoto pověření je výše uvedená zaměstnankyně rovněž oprávněna uzavírat smlouvy, jejichž předmětem je právo Společnosti užívat vnitřní komunikační vedení či elektronická komunikační zařízení třetích osob.

Na základě tohoto pověření je výše uvedená zaměstnankyně oprávněna i k právním úkonům za Společnost vůči orgánům státní správy a samosprávy bez omezení, a to ve všech věcech týkajících se umístění, výstavby nadzemních a podzemních komunikačních vedení veřejné komunikační sítě včetně jejich opěrných nebo vytyčovacíh bodů, vnitřních komunikačních vedení a jiných staveb a instalaci elektronického komunikačního zařízení Společnosti.

Pověřená zaměstnankyně však není oprávněna majetek Společnosti převádět.

V takto vymezeném rozsahu jedná pověřená zaměstnankyně po dobu pracovního poměru ve Společnosti samostatně, s výjimkou případů, u nichž tato plná moc výslovně požaduje společný podpis jiného zaměstnance Společnosti. Zaměstnankyně není oprávněna zmocnit ani jinak pověřit jinou osobu, aby místo ní jednala za Společnost.

Podepisování pověřené zaměstnankyně se děje tak, že k napsané nebo vytištěné obchodní firmě či otisku razítka připojí pověřená zaměstnankyně svůj podpis.

V Praze dne 23. června 2016

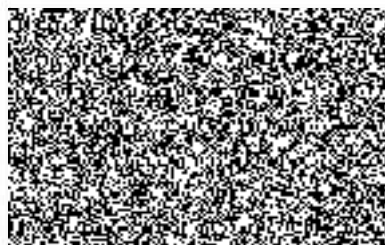
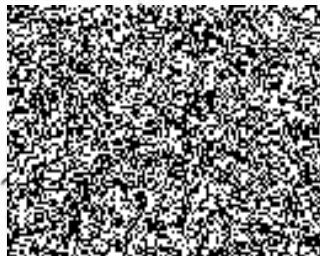

Tuto plnou moc přijímám:

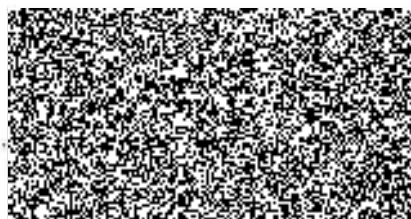

OVĚŘOVACÍ DOLOŽKA PRO LEGALIZACI

Podle ověřovací knihy Obecní úřad Sulice
poř. č. legalizace 16/II/185
vlastnoručně podepsal

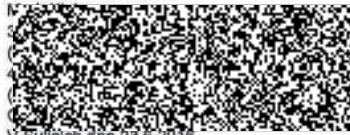

V Sulicích dne 23.6.2016
Kateřina Šimová

(Jméno/a a příjmení ověřující osoby)



OVĚŘOVACÍ DOLOŽKA PRO LEGALIZACI

Podle ověřovací knihy Obecní úřad Sulice
poř. č. legalizace 16/II/197
vlastnoručně podepsal



V Sulicích dne 23.6.2016
Kateřina Šimová

(Jméno/a a příjmení ověřující osoby)

