

Ústí nad Orlicí město - výpravní budova

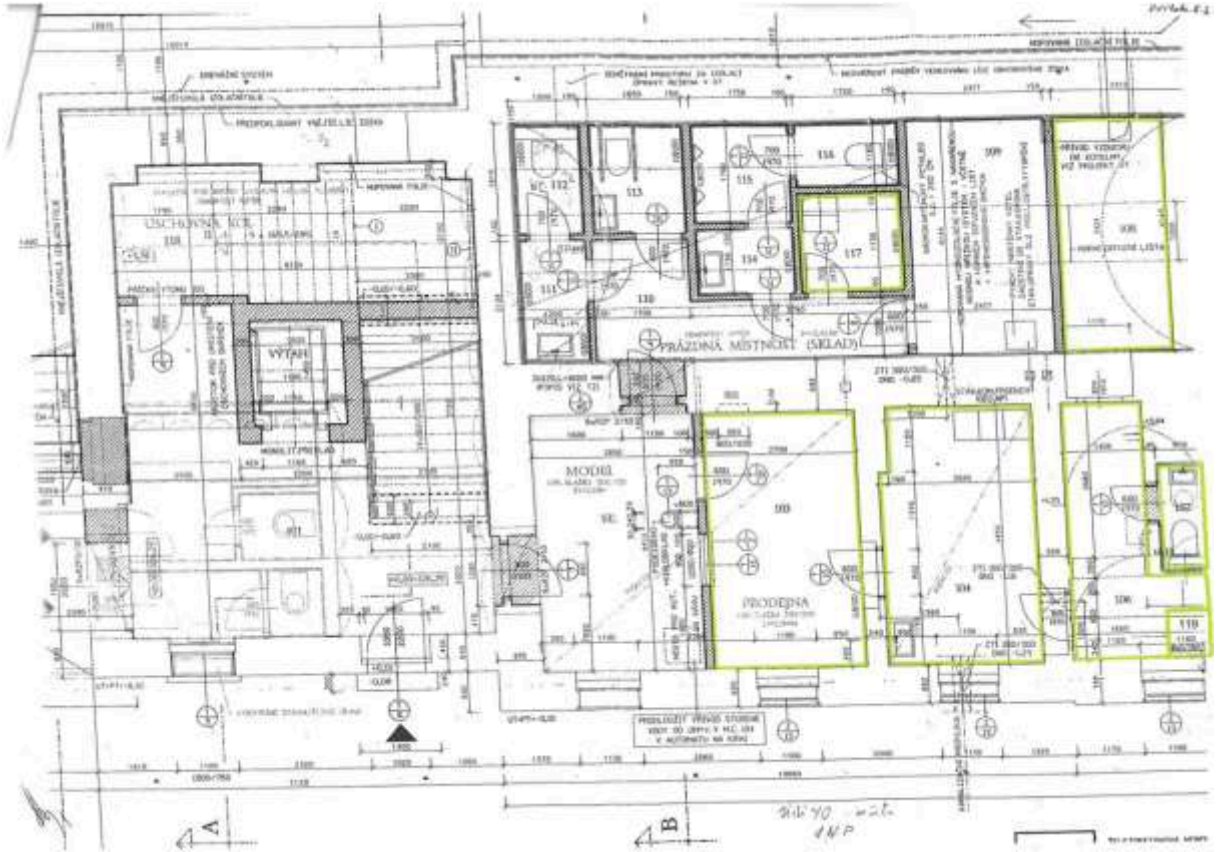

Lanškroun - výpravní budova

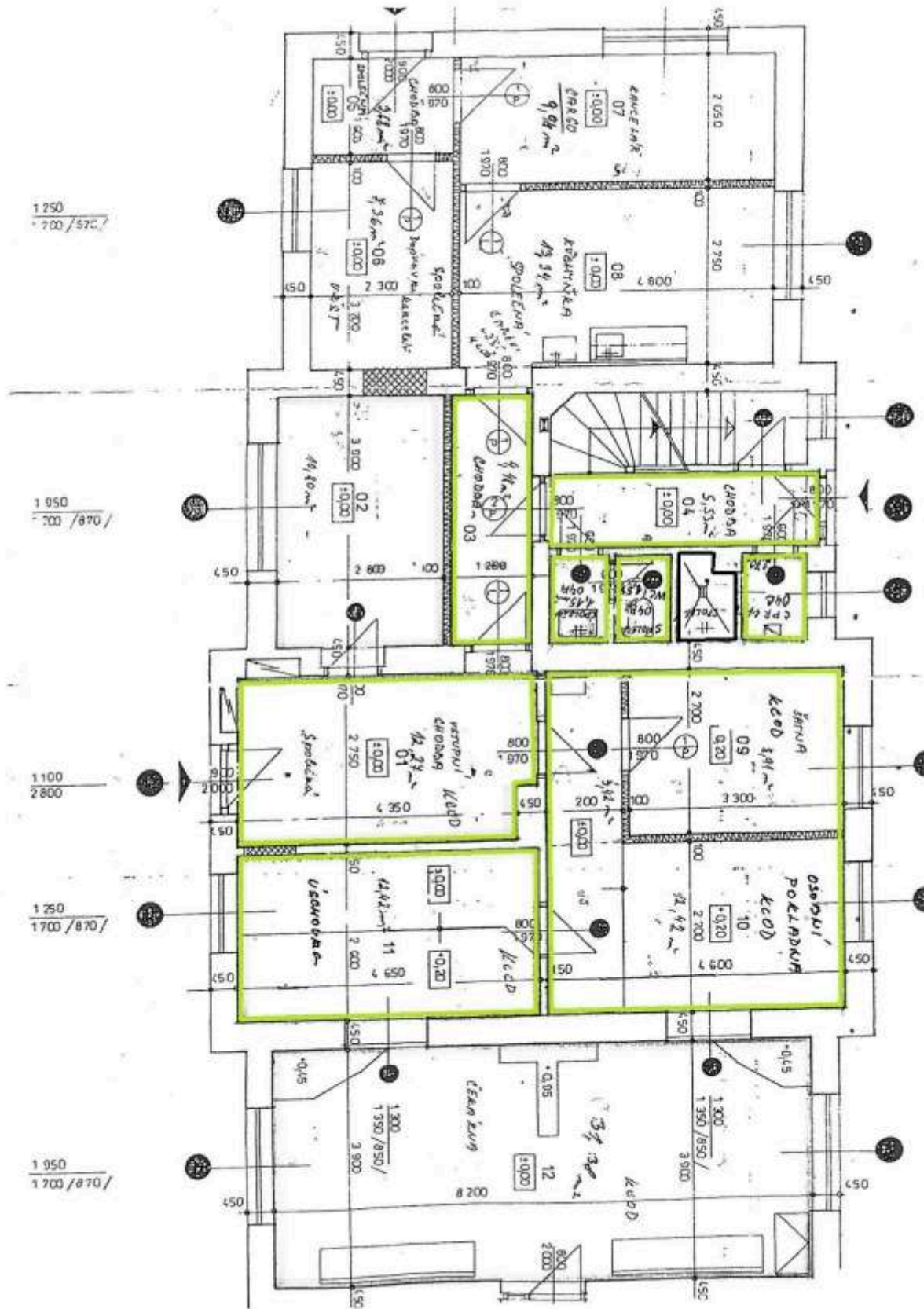

Přelouč - provozní budova

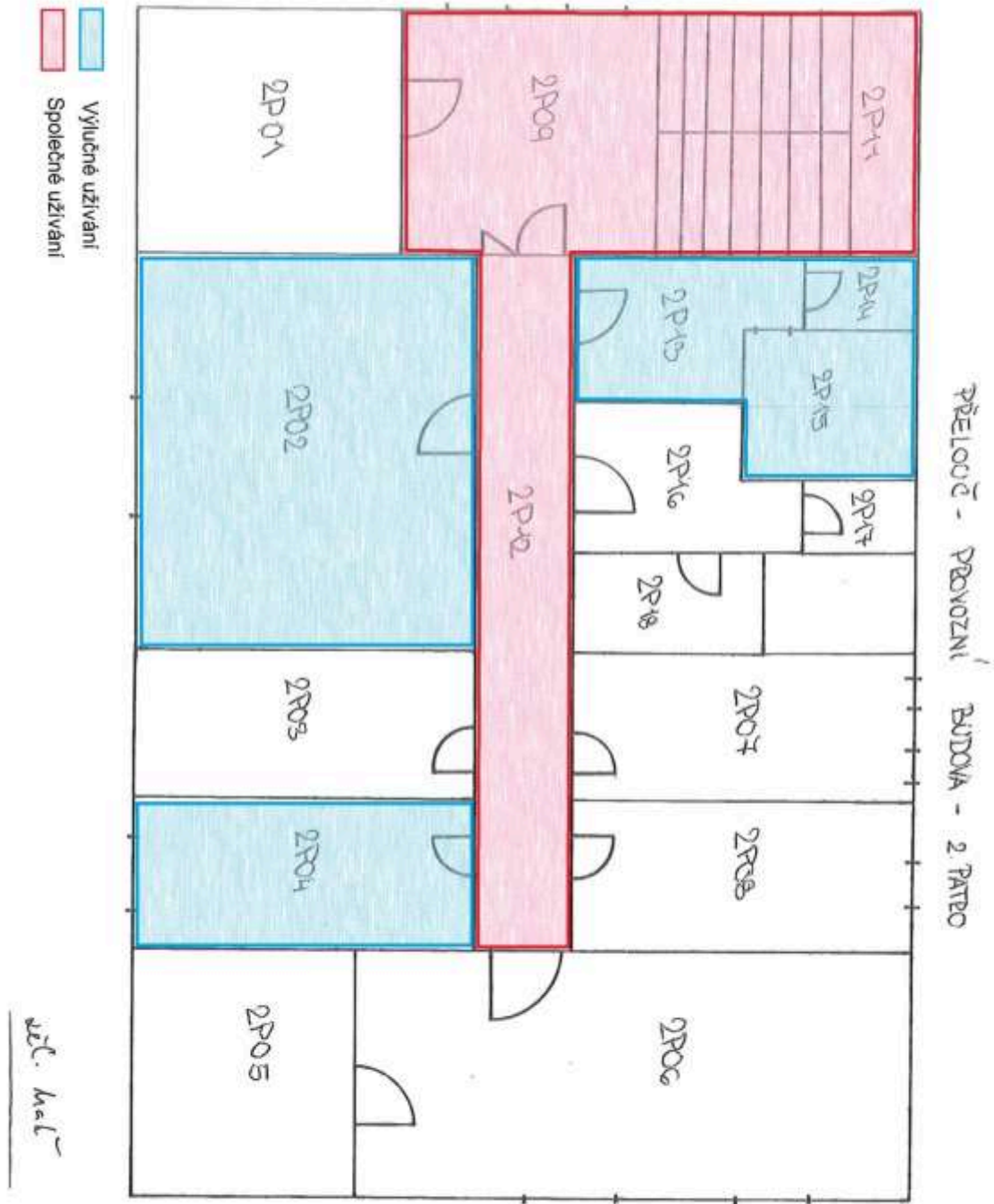

Kostelec nad Orlicí město - budova zastávky

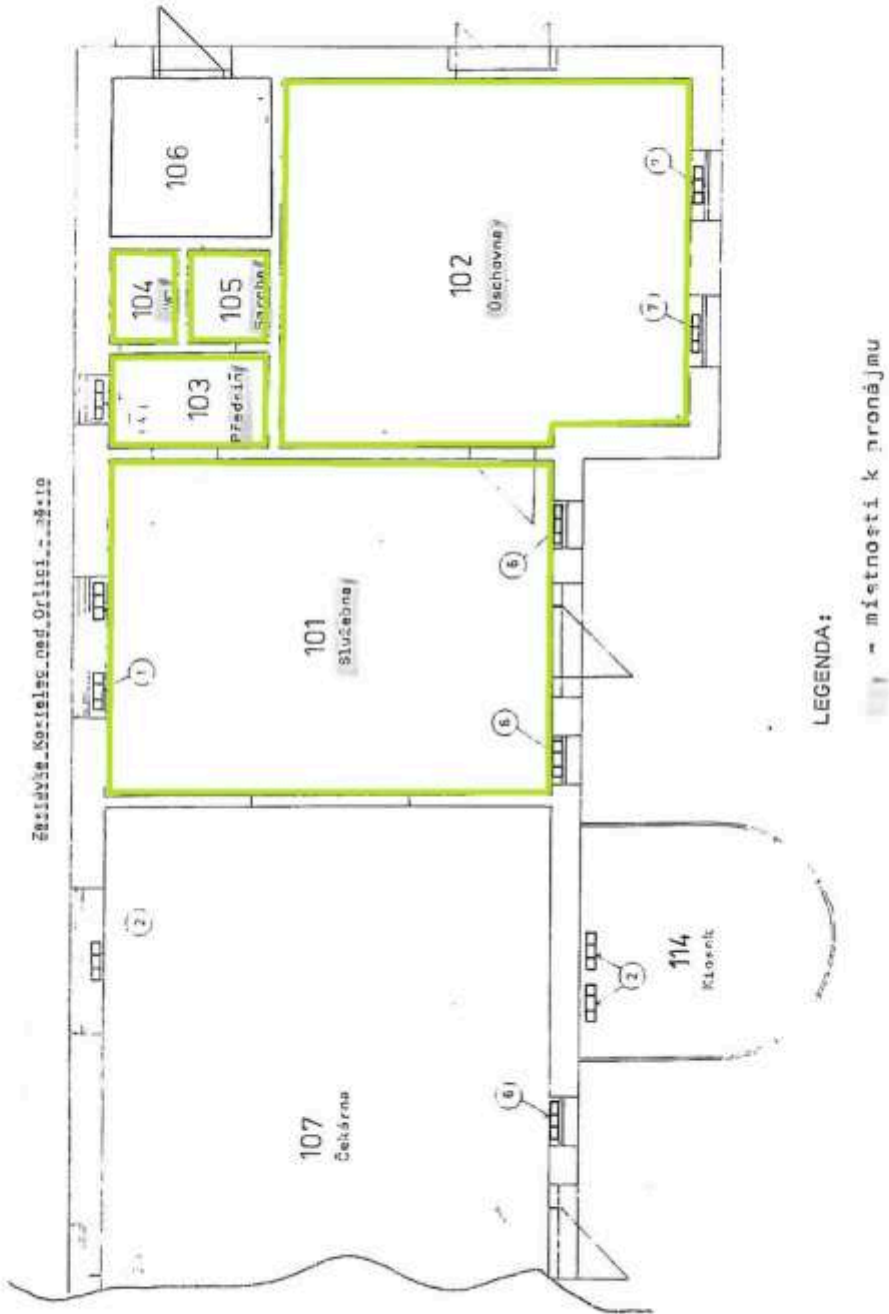

Nová Paka město - budova zastávky

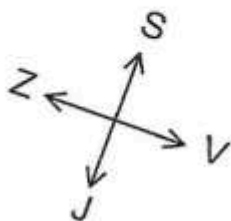

Vytvořeno	Zodp. projekt.	Kontroloval	
Zák. Pávek			
Kvalif.	Karlověhradecký		
Investor	Nová Paka město		Datum
Starosta			1. ledna 2020
			km
			70,869 P
			IC
			50000008398
Objekt	Budova zastávky		
Výkres			Číslo výkresu

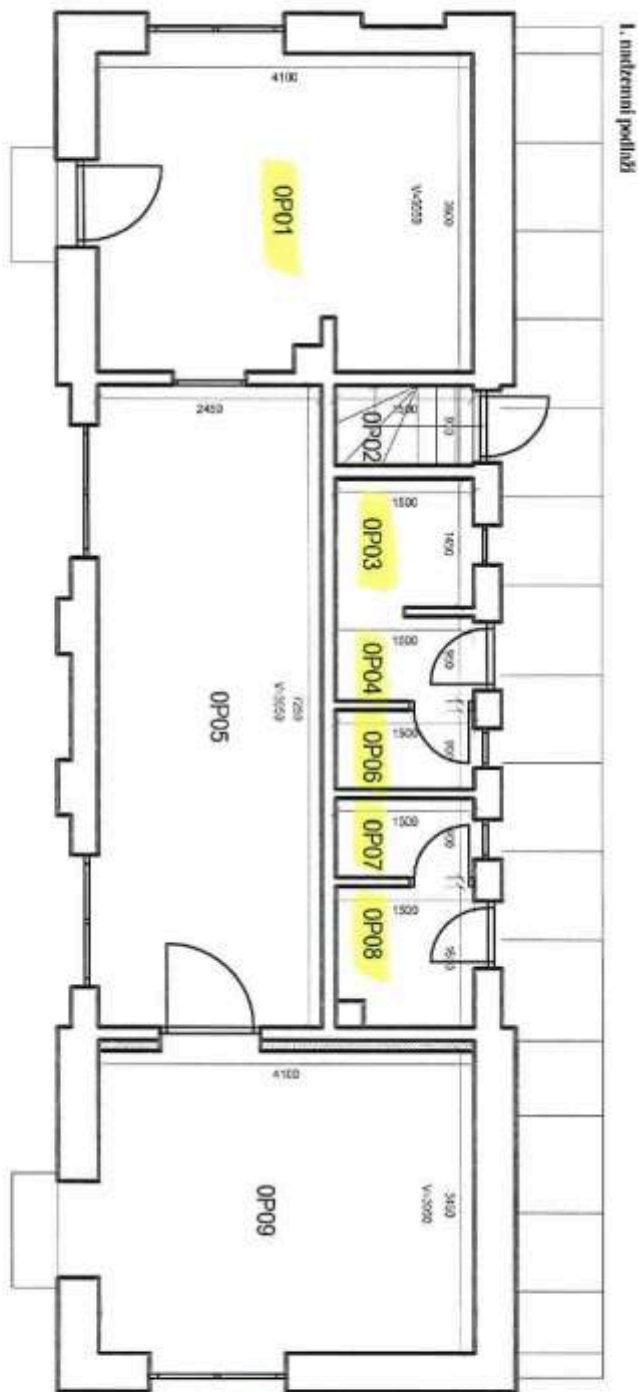

Městec Králové - výpravní budova

Městec Králové – Výpravní budova
1. nadzemní podlaží

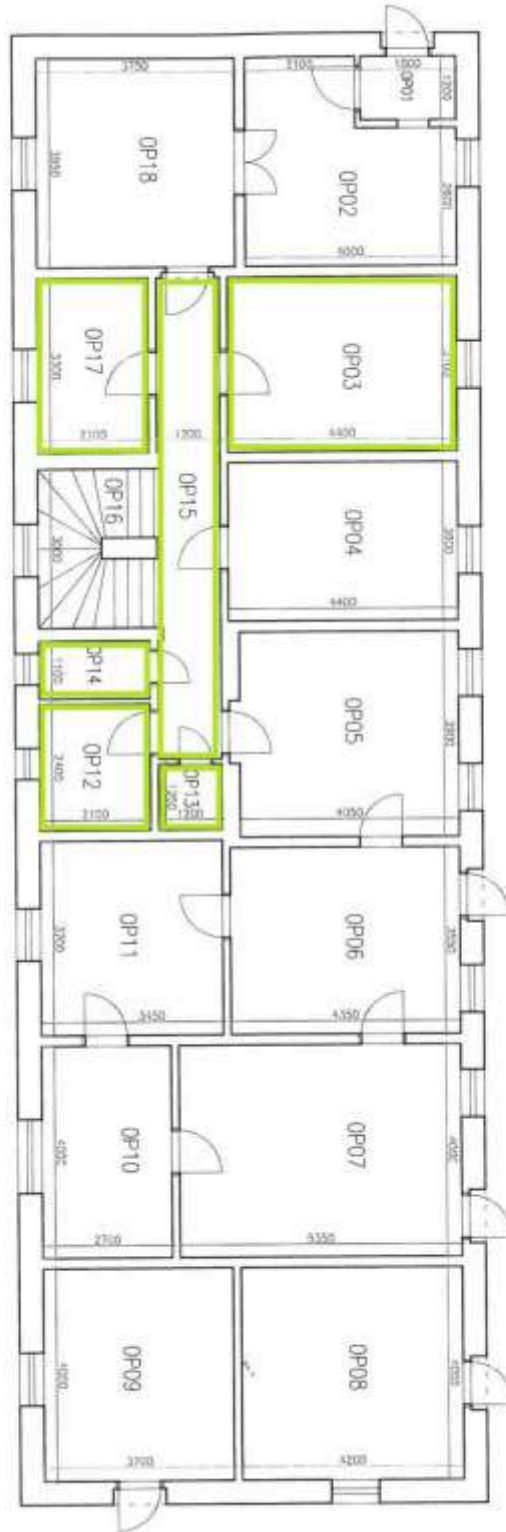

Číslo	Název, účel	Plocha m ²	Průměr m	SAR
OP01	ZÁVĚS	2,20	2400	
OP02	PRÁK. MÍSTN.	15,20	3400	
OP03	NOČETNA	12,40	3400	
OP04	PRŮJÍZDNÁ	8,40	3400	
OP05	LIBELNA	15,80	3400	
OP06	DOPR. KANCEL.	14,20	3400	
OP07	CEVKA	21,40	3400	
OP08	SKLAD	16,80	3400	
OP09	NOČETNA	14,80	3400	

Číslo	Název, účel	Plocha m ²	Průměr m	SAR
OP10	OSTAVNÍ TECH.	11,00	3400	
OP11	KANCELAR	12,20	3400	
OP12	UPRÁZDNĚNÁ	4,60	3400	
OP13	SKLAD	2,50	3250	
OP14	WC	2,00	3400	
OP15	CHODBA	8,30	3400	
OP16	SCHODIŠTĚ	7,80	2600	
OP17	NOČETNA	6,60	3400	
OP18	KANCELAR	14,00	3400	

VYPRVNĚNÍ Městec Králové Výpravní budova Průběžná Tř. 1 Městec Králové	Číslo: 1-100/04 Datum:
--	---------------------------

Hejnice – výpravní budova

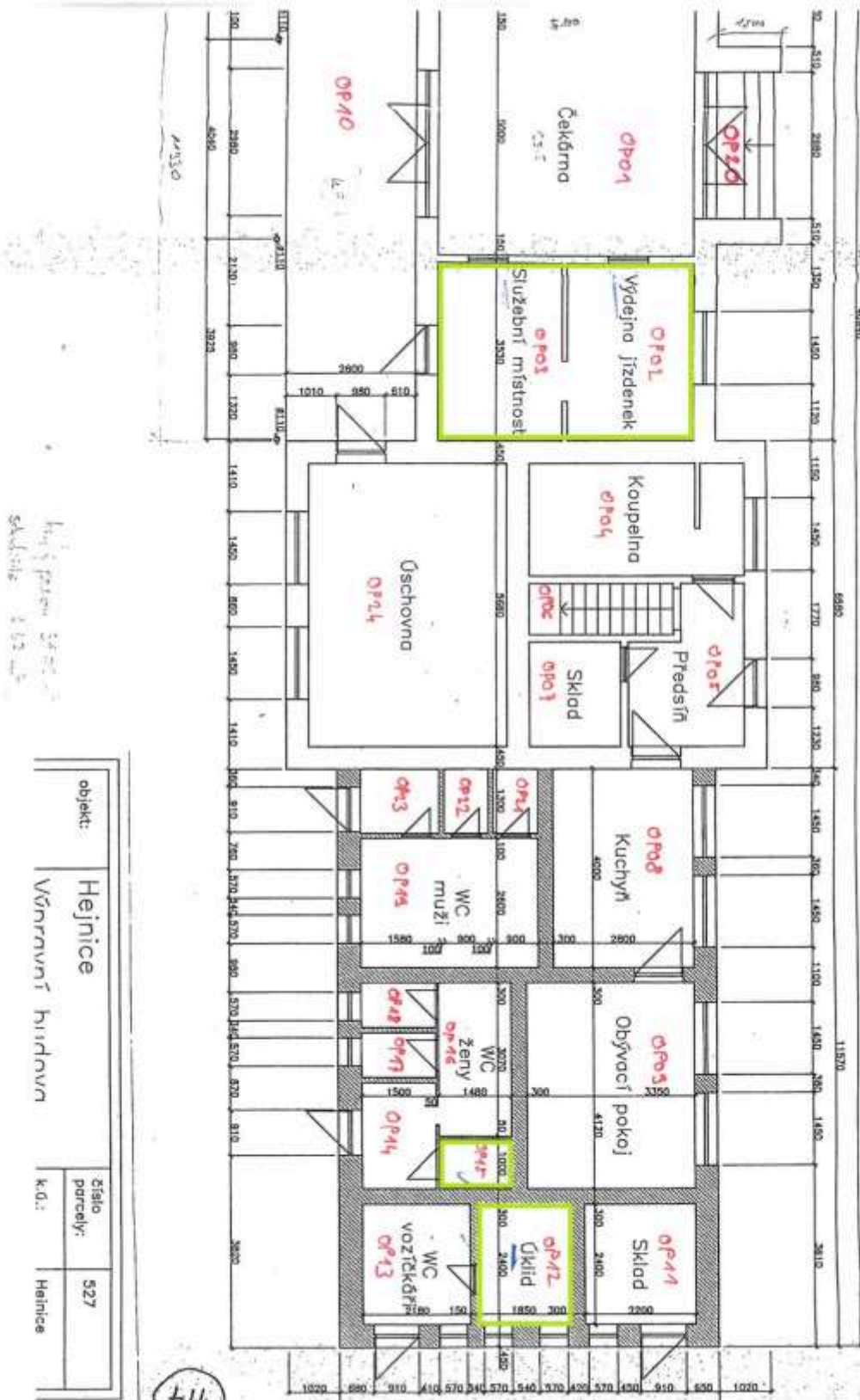

Nový Bydžov – výpravní budova



Název:	Výpravní budova	Stavba:	VÝPRAVNÍ BUDOVA
Adresa:	Nový Bydžov	Objekt:	Nový Bydžov
Stavba číslo:	113/1300/1301	Stavba číslo:	113/1300/1301
Podoba:	Nový Bydžov	Podoba:	Nový Bydžov
Stavba číslo:	113/1300/1301	Stavba číslo:	113/1300/1301
Stavba číslo:	113/1300/1301	Stavba číslo:	113/1300/1301
Stavba číslo:	113/1300/1301	Stavba číslo:	113/1300/1301

Legenda měřičů - křm

113	114	115	116	117	118	119	120	121	122	123	124	125	126	127	128	129	130	131	132	133	134	135	136	137	138	139	140	141	142	143	144	145	146	147	148	149	150	151	152	153	154	155	156	157	158	159	160	161	162	163	164	165	166	167	168	169	170	171	172	173	174	175	176	177	178	179	180	181	182	183	184	185	186	187	188	189	190	191	192	193	194	195	196	197	198	199	200
-----	-----	-----	-----	-----	-----	-----	-----	-----	-----	-----	-----	-----	-----	-----	-----	-----	-----	-----	-----	-----	-----	-----	-----	-----	-----	-----	-----	-----	-----	-----	-----	-----	-----	-----	-----	-----	-----	-----	-----	-----	-----	-----	-----	-----	-----	-----	-----	-----	-----	-----	-----	-----	-----	-----	-----	-----	-----	-----	-----	-----	-----	-----	-----	-----	-----	-----	-----	-----	-----	-----	-----	-----	-----	-----	-----	-----	-----	-----	-----	-----	-----	-----	-----	-----	-----	-----	-----

Doudleby nad Orlicí – výpravní budova

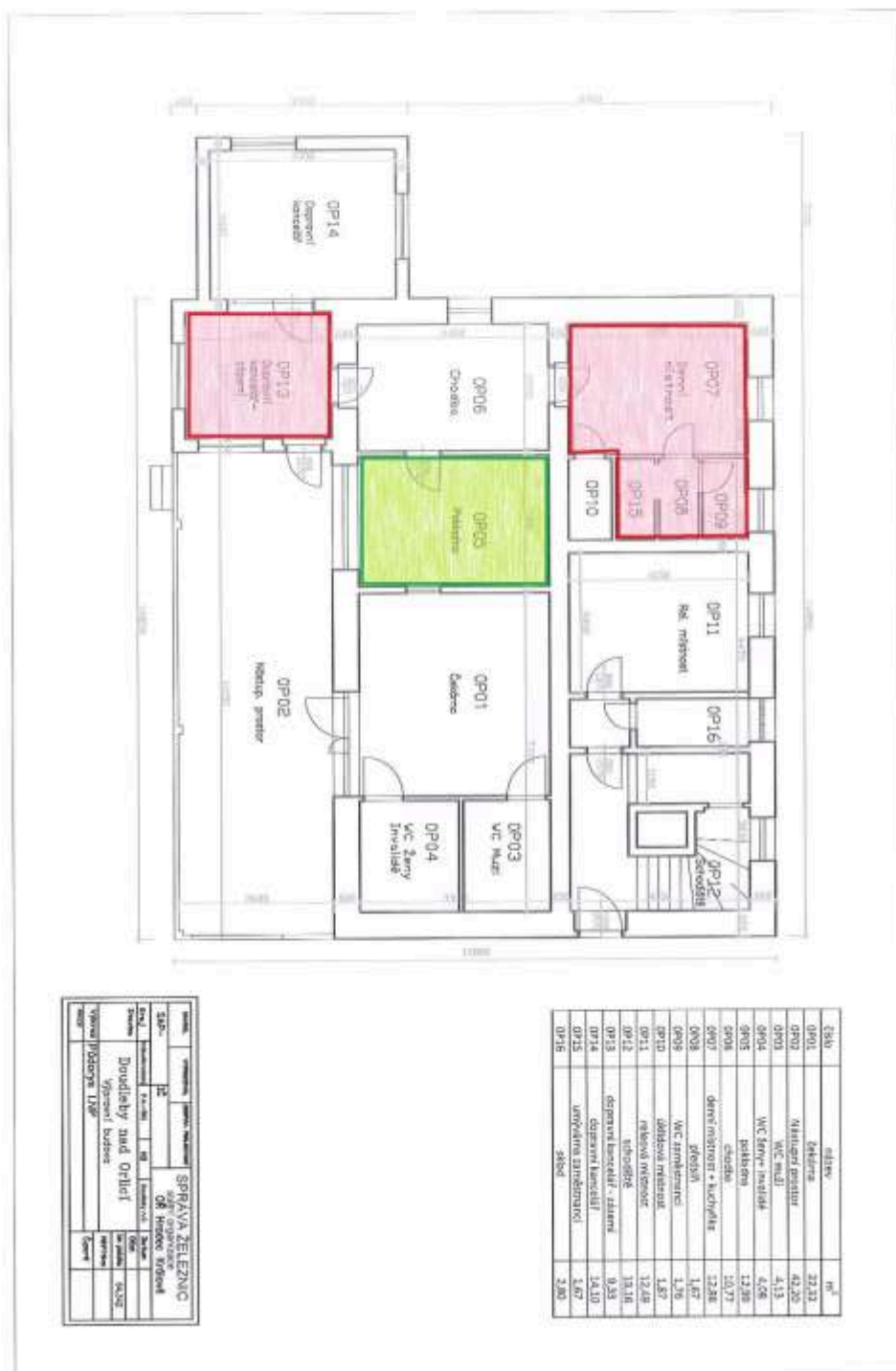

číslo	název	m ²
DP01	čekárna	22,22
DP02	nástupní prostor	42,20
DP03	WC muži	4,13
DP04	WC ženy invalidy	4,08
DP05	chodba	12,88
DP06	chodba	12,27
DP07	kancelář úřední	22,48
DP08	kancelář	1,87
DP09	WC žen invalidy	1,76
DP10	úřední místnost	1,87
DP11	řídková místnost	12,48
DP12	řídková místnost	13,18
DP13	černá kuchyň - úřad	9,33
DP14	dispoz. kancelář	14,10
DP15	úřední kancelář	1,67
DP16	schodi	2,83

SPRÁVA ŽELEZNIC ČESKÉ REPUBLIKY OR Hradec Králové	
Objekt:	Doudleby nad Orlicí
Stavba:	Výpravní budova
Číslo:	12
Podlaží:	1
Stavba:	12
Průběh:	12
Průběh:	12
Průběh:	12
Průběh:	12
Průběh:	12
Průběh:	12
Průběh:	12
Průběh:	12
Průběh:	12

Pardubice hl. n. – výpravní budova (0P63)

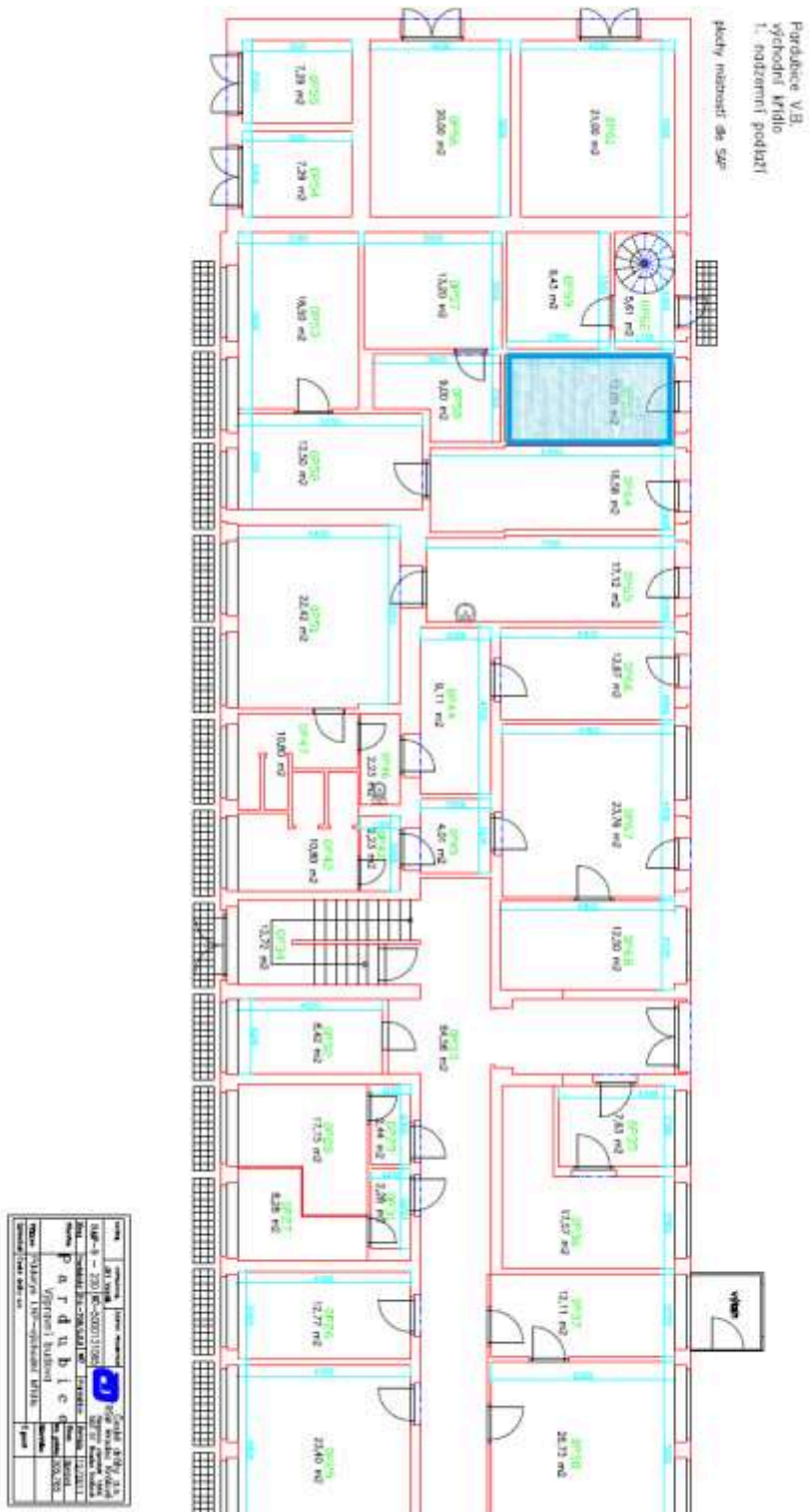

Pardubice hl. n. – výpravní budova (ČD Lounge)

Pardubice

V.B. - hala - přízemí

nový stav

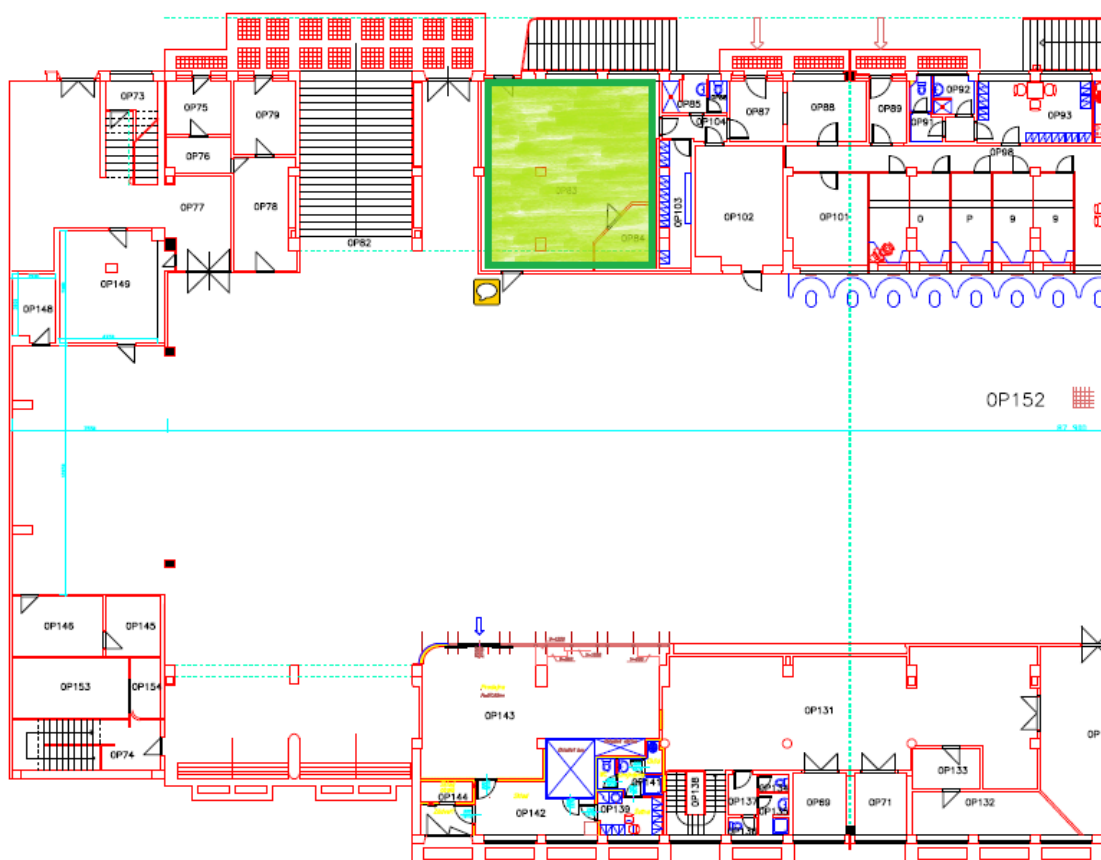

Objekt	Pardubice	IC	5000131065
	V.B. - hala - přízemí	SAP	9 - 230
		km	305,765
Datum	červenec 2009		

Česká Lípa hl. n. – nová výpravní budova

Č.M.	M ²	ÚČEL
0p01	132,5	HALA
0p02	4,0	OSTATNÍ TECHNOLOGIE
0p03	10,4	DENNÍ MÍSTNOST
0p04	2,67	UKLIDOVÁ MÍSTNOST
0p05	2,46	UMÝVÁRNA
0p06	7,02	CHODBA
0p07	11,5	POKLADNA
0p08	2,46	WC
0p09	5,22	VÝTAH
0p10	385,43	KRYTÝ PĚŠIN
0p11	17,064	SCHODIŠTĚ
0p12	2,11	WC 2

Č.M.	M ²	ÚČEL
0p13	2,11	WC 2
0p14	2,11	WC 2
0p15	4,8	UKLIDOVÁ MÍSTNOST
0p16	8,325	WC M
0p17	2,11	WC M
0p18	2,11	WC M
0p19	5,27	WC BEZBARIEROVÉ M
0p20	48,25	SCHODIŠTĚ
0p21	5,35	UMÝVÁRNA
0p22	6,98	DENNÍ MÍSTNOST
0p23	10,04	UMÝVÁRNA
0p24	5,27	WC BEZBARIEROVÉ 2

Č.M.	M ²	ÚČEL
0p25	27,3	CHODBA
0p26	34,2	ČEKÁRNA

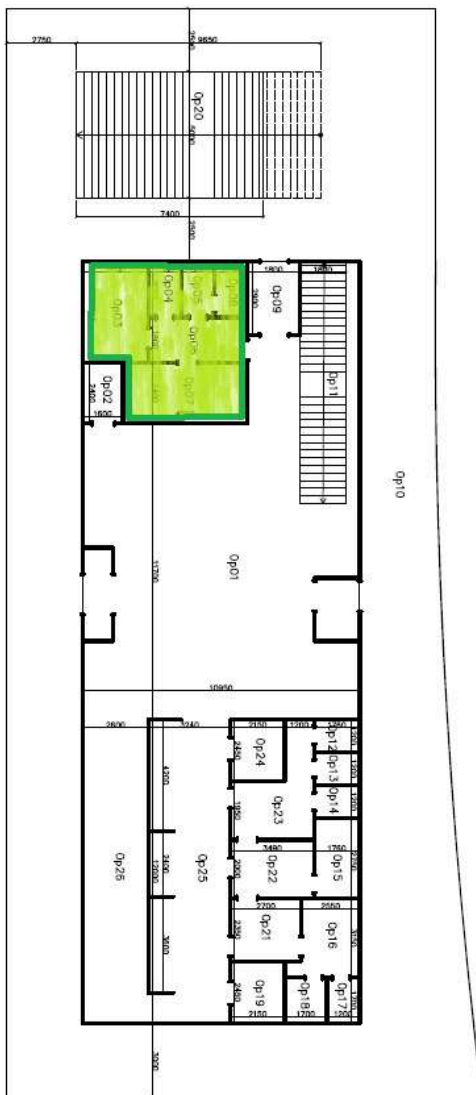

Ústí nad Orlicí – nová výpravní budova

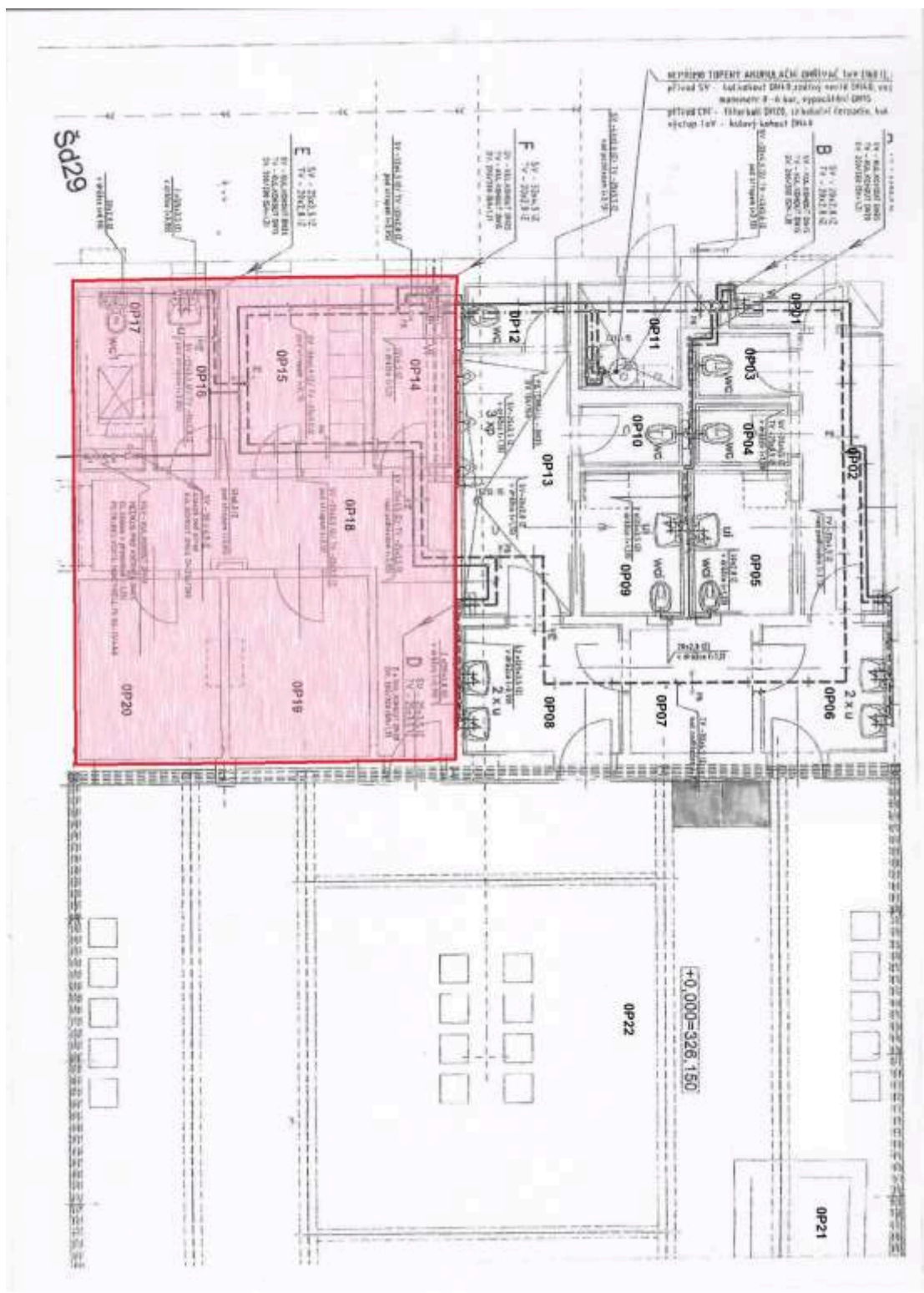

Hradec Králové hl. n. – výpravní budova

Objekt	Hradec Králové Výpravní budova 1.nadzemní podlaží		
Datum	listopad 2014	číslo	5000095585
		sáp	9 - 186
		km	22,431

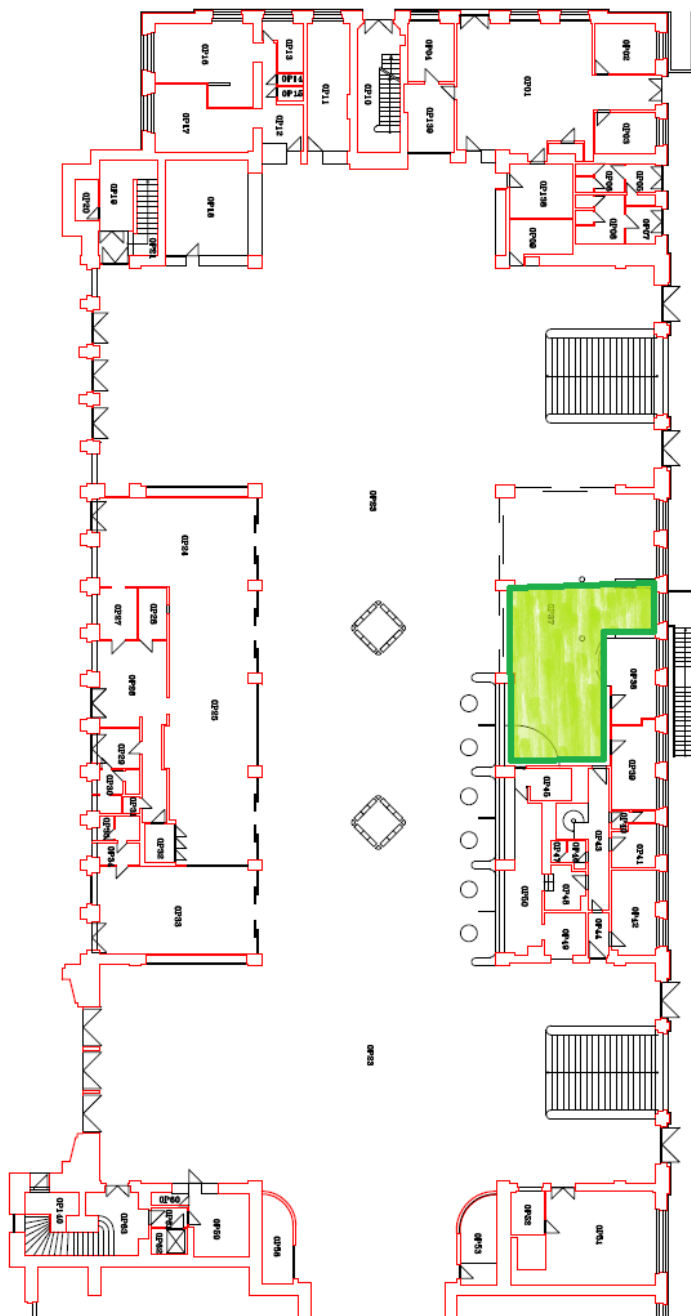

Ověřovací doložka změny datového formátu dokumentu podle § 69a zákona č. 499/2004 Sb.

Doložka číslo: 1953778

Původní datový formát: application/pdf

UUID původní komponenty: 0809b340-60ad-4202-a09b-ed063c237c89

Jméno a příjmení osoby, která změnu formátu dokumentu provedla:

System ERMS (zpracovatel dokumentu Dušan PODLOUCKÝ)

Subjekt, který změnu formátu provedl: Správa železnic, státní organizace

Datum vyhotovení ověřovací doložky: 01.09.2021 08:38:04



20d323c4-ed9e-428c-a6b2-aba2cbb15fc3