

**Dodatek č. 1 ke Smlouvě o dílo
ze dne 03. 06. 2021**

č. objednatele: 24/ORM/2021
č. dodavatele: 5560

(dále jen „Dodatek č. 1“),
na stavební práce vedené pod názvem

„Základní škola Jiráskova 317 Vysoké Mýto, rekonstrukce rozvodů elektro“

uzavřená dle zák. č. 89/2012 Sb., občanský zákoník, v platném znění (dále také jen „OZ“) mezi
smluvními stranami:

Objednatel: **Město Vysoké Mýto**
Adresa: B. Smetany 92, Vysoké Mýto – Město, 566 01 Vysoké Mýto
Zastoupený ve věcech smluvních:
Ing. František Jiraský – starosta města
(tel.: 465 466 124, e-mail: frantisek.jirasky@vysoke-myto.cz)
Zastoupený ve věcech technických a převzetí díla



Bankovní spojení: Komerční banka a.s, Vysoké Mýto
Číslo účtu: 1327611/0100
IČ: 00279773
DIČ: CZ00279773

dále jen „objednatel“

a

Dodavatel: **KBT elektronik, spol. s r.o.**
Sídlo společnosti: Sv. Čecha 46, 566 01 Vysoké Mýto
Zastoupený ve věcech smluvních: Jindřich Kraffer, jednatel
Zastoupený ve věcech technických: Jindřich Kraffer, jednatel
Bankovní spojení: Komerční banka a.s., Vysoké Mýto
Číslo účtu: 956748611/0100
IČ: 46509020
DIČ: CZ46509020

Společnost je zapsána v obchodním rejstříku vedeném u krajského soudu v Hradci Králové, oddíl
C, vložka č. 2262

dále jen „dodavatel“

Shora uvedené smluvní strany se dohodly na tomto Dodatku č. 1, kterým se mění a doplňuje
Smlouva o dílo ze dne 03. 06. 2021 (dále jen „smlouva“) spočívající v provedení stavebních prací
na akci „Základní škola Jiráskova 317 Vysoké Mýto, rekonstrukce rozvodů elektro“.

1. Článek 4 „Cena za dílo a platební podmínky“ odstavec 4.1., zní takto:

4.1. Cena za dílo je dohodnuta ve výši

Původní cena za dílo bez DPH	1.690.727,00 Kč
Navýšení ceny díla dle Dodatku č. 1 bez DPH	478.788,00 Kč
Ponížení ceny díla dle Dodatku č. 1 bez DPH	- 110.745,00 Kč
Nová cena za dílo dle Dodatku č. 1 bez DPH	2.058.770,00 Kč
DPH 21 %	432.341,70 Kč
Cena celkem vč. 21 % DPH	2.491.111,70 Kč

K ceně za dílo dodavatel účtuje DPH podle právních předpisů platných v době uskutečnění zdanitelného plnění.

2. Článek 11 „Závěrečná ustanovení“ se doplňuje o odstavce 11.19. až 11.25., které zní takto

- 11.19. Ostatní ustanovení Smlouvy o dílo ze dne 03. 06. 2021 zůstávají tímto Dodatkem č. 1 nedotčená a nemění se.
- 11.20. Tento Dodatek č. 1 nabývá platnosti dnem podpisu oběma stranami a účinnosti dnem jeho uveřejnění v registru smluv vedeného Ministerstvem vnitra ČR.
- 11.21. Tento Dodatek č. 1 je vypracován ve čtyřech vyhotoveních, z nichž objednatel obdrží po jejím podepsání dvě vyhotovení a dodavatel dvě vyhotovení.
- 11.22. Uzavření tohoto Dodatku č. 1 bylo schváleno Radou města Vysokého Mýta dne 18. 08. 2021 usnesením č. 541/21.
- 11.23. Smluvní strany se dohodly, že město Vysoké Mýto bezodkladně po uzavření tohoto Dodatku č. 1 zajistí jeho uveřejnění v registru smluv vedeného Ministerstvem vnitra ČR.
- 11.24. Smluvní strany prohlašují, že žádná část tohoto Dodatku č. 1 nenaplňuje znaky obchodního tajemství (§ 504 z. č. 89/2012 Sb., občanský zákoník).
- 11.25. Smluvní strany berou na vědomí, že nebude-li tento Dodatek č. 1 zveřejněn ani devadesátý den od jeho uzavření, je následujícím dnem zrušen od počátku.

Přílohy:

příloha č. 1 – Oceněné výkazy výměr více a méně prací

Ve Vysokém Mýtě dne 19. 8. 2021



Ve Vysokém Mýtě dne 23. 8. 2021

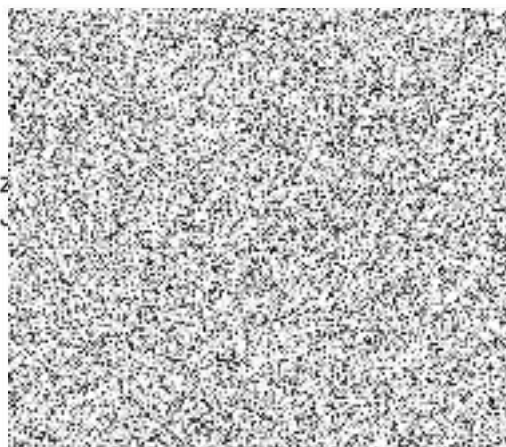

Handwritten mark

Rekapitulace méněprací a víceprací

Akce: ZŠ Jiráskova 317 Vysoké Mýto - rekonstrukce rozvodů elektro

Zhotovitel:
KBT elektronik, spol. s r.o.
Sv. Čecha 46
566 01 Vysoké Mýto

Telefon: 465 422 602
E-mail: kbt@kbt.cz

Elektroinstalace	
Stavební práce I.etapa - suterén - méněpráce	-73 209
Stavební práce I.etapa - suterén - vícepráce	103 797
Stavební práce II.etapa - přízemí - méněpráce	-37 536
Stavební práce II.etapa - přízemí - vícepráce	62 807
Elektroinstalace I.etapa - přízemí - vícepráce (rozhlas, nouzové osvětlení)	5 273
Elektroinstalace II. Etapa - přízemí - vícepráce (rozhlas, nouzové osvětlení, total stop, příprava pro napájení PC učeben rozvody pro AV)	48 436
Přípojka elektro	258 475
Celkem bez DPH	368 043 Kč
DPH	77 289 Kč
Celkem s DPH	445 332 Kč

Vypracoval: Dana Kaňková
Dne: 5.8.2021

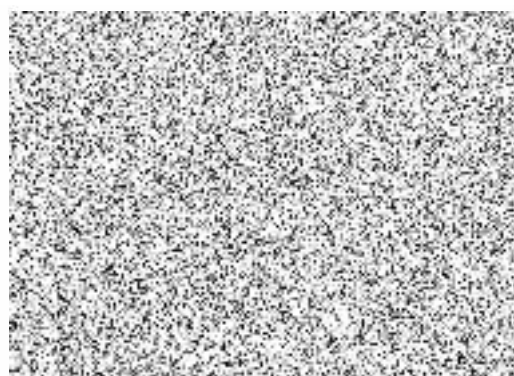

KRYCÍ LIST SOUPISU PRACÍ

Stavba:

ZŠ Jiráskova 317 Vysoké Mýto - rekonstrukce rozvodů elektro - MĚNĚPRÁCE

Objekt:

101c - Stavební práce - I. Etapa - MĚNĚPRÁCE

KSO: 801
Místo: Vysoké Mýto

CC-CZ:
Datum: 04.08.2021

Objednatel:
Město Vysoké Mýto, B. Smetany 92, 566 01

IČ: 002 79 773
DIČ:

Zhotovitel:
KBT elektronik, spol. s r.o., Sv. Čecha 46, 566 01 Vysoké Mýto

IČ: 46509020
DIČ: CZ46509020

Projektant:
Ing. arch. Martin Jirovský Ph.D, MBA

IČ:
DIČ:

Zpracovatel:
Centrum služeb Staré město, Petra Stejskalová

IČ: 281 45 968
DIČ:

Poznámka:

Z plochy nebyly odečteny otvory, plochy nahrazují ostění otvorů.

Cena bez DPH				-73 209,41
	Základ daně	Sazba daně	Výše daně	
DPH základní	-73 209,41	21,00%	-15 373,98	
snížená	0,00	15,00%	0,00	
Cena s DPH		v CZK		-88 583,39

REKAPITULACE ČLENĚNÍ SOUPISU PRACÍ

Stavba:

ZŠ Jiráskova 317 Vysoké Mýto - rekonstrukce rozvodů elektro - MĚNĚPRÁCE

Objekt:

101c - Stavební práce - I. Etapa - MĚNĚPRÁCE

Místo:

Vysoké Mýto

Datum:

04.08.2021

Objednatel:

Město Vysoké Mýto, B. Smetany 92, 566 01

Projektant:

Ing. arch. Martin
Jirovský Ph.D,
MBA

Zhotovitel

KBT elektronik, spol. s r.o., Sv. Čecha 46, 566 01 Vysoké Mýto

Zpracovatel:

Centrum služeb
Staré město, Petra
Stejskalová

Kód dílu - Popis

Cena celkem [CZK]

Náklady stavby celkem

-73 209,41

HSV - Práce a dodávky HSV

0,00

6 - Úpravy povrchů, podlahy a osazování výplní

0,00

9 - Ostatní konstrukce a práce, bourání

0,00

997 - Přesun sutě

0,00

998 - Přesun hmot

0,00

PSV - Práce a dodávky PSV

-73 209,41

741 - Elektroinstalace - silnoproud

0,00

783 - Dokončovací práce - nátěry

0,00

784 - Dokončovací práce - malby a tapety

-73 209,41

SOUPIS PRACÍ

Stavba:

ZŠ Jiráskova 317 Vysoké Mýto - rekonstrukce rozvodů elektro - MĚNĚPRÁCE

Objekt:

101c - Stavební práce - I. Etapa - MĚNĚPRÁCE

Místo: Vysoké Mýto

Datum: 04.08.2021

Objednatel: Město Vysoké Mýto, B. Smetany 92, 566 01

Projektant: Ing. arch. Martin Jirovský Ph.D, MBA

Zhotovitel: KBT elektronik, spol. s r.o., Sv. Čecha 46, 566 01 Vysoké Mýto

Zpracovatel: Centrum služeb Staré město, Petra Stejskalová

PČ	Typ	Kód	Popis	MJ	Množství	J.cena [CZK]	Cena celkem [CZK]	Cenová soustava
----	-----	-----	-------	----	----------	--------------	-------------------	-----------------

Náklady soupisu celkem

-73 209,41

D PSV Práce a dodávky PSV

-73 209,41

D 784 Dokončovací práce - malby a tapety

-73 209,41

15	K	784111001	Oprášení (ometení) podkladu v místnostech výšky do 3,80 m	m2	-384,018	5,04	-1 935,45	CS ÚRS 2020 01
	PP		Oprášení (ometení) podkladu v místnostech výšky do 3,80 m					
	P		<i>Poznámka k položce:</i>					
			<i>viz. D1.4 - č.v. 01,02</i>					
	VV		"1.01 stěny" (5,97+15,34+11,5+6,36+5,53+8,95)*3,2+(5,97+6,36)*0,3*3		0,000			
	VV		"1.01 stropy" (5,97*15,34+6,36*5,53)		0,000			
	VV		"1.02 stěny" (7,44*2+6*2)*3,2		0,000			
	VV		"1.02 stropy" (7,44*6)		0,000			
	VV		"1.04, 1.05 stěny" (5,28*2+3,09*2)*3,2*2		-107,136			
	VV		"1.04, 1.05 stropy" (5,28*3,09)*2		-32,630			
	VV		"1.06 stěny" (3,17+5,59+0,45+1,12+1,8+5,59+1,26+0,56)*3,2		-62,528			
	VV		"1.06 stropy" (3,17*2,51+4,17*1,59+1,8*1,45)		-17,197			
	VV		"1.07 stěny" (12,03*2+1,28*3)*3,2+(1,28*0,3*6)		0,000			
	VV		"1.07 stropy" (12,03*1,28)		0,000			
	VV		"1.08 stěny" (3,78*2+1,72*2+11,79*2+1,85*2)*3,2		0,000			
	VV		"1.08 stropy" (3,78*1,72+11,79*1,85)		0,000			
	VV		"1.09 stěny" (4,4*2+3,78*2)*3,2		0,000			
	VV		"1.09 stropy" (4,4*3,78)		0,000			
	VV		"1.10 stěny" (4,0*2+3,05*2)*3,2		0,000			
	VV		"1.10 stropy" (4,0*3,05)		0,000			
	VV		"1.11 stěny" (1,41+0,81+0,89+1,07)*3,2		0,000			
	VV		"1.11 stropy" (4,0*1,9)		0,000			
	VV		"1.12 stěny" (4,0*2+1,9*2)*3,2		0,000			
	VV		"1.12 stropy" (4,0*1,9)		0,000			
	VV		"1.13 stěny" (4*2+3,22*2)*3,2		-46,208			
	VV		"1.13 stropy" (4*3,22)		-12,880			
	VV		"1.14, 1.15 stěny" (1,79*2+1,54*2)*3,2*2		0,000			
	VV		"1.14, 1.15 stropy" (1,79*1,54)*2		0,000			
	VV		"1.16 stěny" (6,39*2+3*2+0,81*2)*3,2		0,000			
	VV		"1.16 stropy" (6,39*3+0,81*1,55)		0,000			

PČ	Typ	Kód	Popis	MJ	Množství	J.cena [CZK]	Cena celkem [CZK]	Cenová soustava
	VV		"1.18 stěny" (3*2+6,6*2)*3,2		0,000			
	VV		"1.18 stropy" (3*5,79+2,31*0,81)		0,000			
	VV		"1.19 stěny" (3,09*2+5,79*2)*3,2		0,000			
	VV		"1.19 stropy" (3,09*5,79+2,43*0,81)		0,000			
	VV		"1.20 stěny" (2,29*4)*3,2		0,000			
	VV		"1.20 stropy" 2,29*2,29		0,000			
	VV		"1.21 stěny" (2,28*2+4,56*2)*3,2		0,000			
	VV		"1.21 stropy" (2,28*4,56)		0,000			
	VV		"1.22 stěny" (2,28*2+2,4*2)*3,2		0,000			
	VV		"1.22 stropy" (2,28*2,4)		0,000			
	VV		"1.23 stěny" (6,51*2+4,94*2)*3,2		-73,280			
	VV		"1.23 stropy" (6,51*4,94)		-32,159			
	VV		"1.26 stěny" (4,23+7,22+11,09+2,4+6,86+4,83)*3,2		0,000			
	VV		"1.26 stropy" (4,23*7,22+6,86*2,4)		0,000			
	VV		"1.27 stěny" (20,38*2+3,39*2+0,92*2)*3,2		0,000			
	VV		"1.27 stropy" (20,38*2,4+7,14*0,92+7,04*0,92)		0,000			
	VV		"1.28 stěny" (3,17*2+2,36*2+0,92*4+0,82*4)*3,2		0,000			
	VV		"1.28 stropy" (3,17*1,21+1,14*1,17+0,92*0,82*2)		0,000			
	VV		"1.29 stěny" (3,16*2+2,43*2+0,79*2+0,71*2)*3,2		0,000			
	VV		"1.29 stropy" (3,16*1,44+0,79*0,71)		0,000			
	VV		"1.30 stěny" (4,89*2+2,42*2)*3,2		0,000			
	VV		"1.30 stropy" (4,89*2,42)		0,000			
	VV		Součet		-384,018			
16	K	784111009	Oprášení (ometení) podkladu na schodišti o výšce podlaží do 5,00 m	m2	-184,369	5,88	-1 084,09	CS ÚRS 2020 01
	PP		Oprášení (ometení) podkladu na schodišti o výšce podlaží přes 5,00 m					
	P		<i>Poznámka k položce:</i> exteriéry, viz. D1.4 - č.v. 01,02					
	VV		"1.24 stěny" (6,85*2+1,83*2)*4		-69,440			
	VV		"1.24 stropy" (6,85*1,83)*1,27		-15,920			
	VV		"1.25 stěny" (6,85*2+2,19*2)*4		0,000			
	VV		"1.25 stropy" (6,85*2,19)*1,27		0,000			
	VV		"1.31 stěny" (7,55*2+2,42*2)*4		-79,760			
	VV		"1.31 stropy" (5,26*2,42+2,29*1,06)*1,27		-19,249			
	VV		Součet		-184,369			
17	K	784111031	Omytí podkladu v místnostech výšky do 3,80 m	m2	-384,018	35,40	-13 594,24	CS ÚRS 2020 01
	PP		Omytí podkladu omytí v místnostech výšky do 3,80 m					
	P		<i>Poznámka k položce:</i> viz. D1.4 - č.v. 01,02					
18	K	784111039	Omytí podkladu na schodišti o výšce podlaží do 5,00 m	m2	-184,369	42,10	-7 761,93	CS ÚRS 2020 01
	PP		Omytí podkladu omytí na schodišti o výšce podlaží přes 3,80 do 5,00 m					
	P		<i>Poznámka k položce:</i> viz. D1.4 - č.v. 01,02					
19	K	784171101	Zakrytí vnitřních podlah včetně pozdějšího odkrytí	m2	-94,866	5,04	-478,12	CS ÚRS 2020 01
	PP		Zakrytí nemalovaných ploch (materiál ve specifikaci) včetně pozdějšího odkrytí podlah					
	PSC		<i>Poznámka k souboru cen:</i> 1. V cenách nejsou započteny náklady na dodávku fólie, tyto se oceňují ve specifikaci Zitravně lze stanovit ve výši 5%.					
	P		<i>Poznámka k položce:</i> viz. D1.4 - č.v. 01,02					
	VV		"1.01 stropy" (5,97*15,34+6,36*5,53)		0,000			
	VV		"1.02 stropy" (7,44*6)		0,000			
	VV		"1.04, 1.05 stropy" (5,28*3,09)*2		-32,630			
	VV		"1.06 stropy" (3,17*2,51+4,17*1,59+1,8*1,45)		-17,197			
	VV		"1.07 stropy" (12,03*1,28)		0,000			
	VV		"1.08 stropy" (3,78*1,72+11,79*1,85)		0,000			
	VV		"1.09 stropy" (4,4*3,78)		0,000			
	VV		"1.10 stropy" (4,0*3,05)		0,000			

PČ	Typ	Kód	Popis	MJ	Množství	J.cena [CZK]	Cena celkem [CZK]	Cenová soustava
VV			"1.11 stropy" (4,0*1,9)		0,000			
VV			"1.12 stropy" (4,0*1,9)		0,000			
VV			"1.13 stropy" (4*3,22)		-12,880			
VV			"1.14,1.15 stropy" (1,79*1,54)*2		0,000			
VV			"1.16 stropy" (6,39*3+0,81*1,55)		0,000			
VV			"1.17 stropy" (0,72*1,27)		0,000			
VV			"1.18 stropy" (3*5,79+2,31*0,81)		0,000			
VV			"1.19 stropy" (3,09*5,79+2,43*0,81)		0,000			
VV			"1.20 stropy" 2,29*2,29		0,000			
VV			"1.21 stropy" (2,28*4,56)		0,000			
VV			"1.22 stropy" (2,28*2,4)		0,000			
VV			"1.23 stropy" (6,51*4,94)		-32,159			
VV			"1.24 stropy" (6,85*1,83)		0,000			
VV			"1.25 stropy" (6,85*2,19)		0,000			
VV			"1.26 stropy" (4,23*7,22+6,86*2,4)		0,000			
VV			"1.27 stropy" (20,38*2,4+7,14*0,92+7,04*0,92)		0,000			
VV			"1.28 stropy" (3,17*1,21+1,14*1,17+0,92*0,82*2)		0,000			
VV			"1.29 stropy" (3,16*1,44+0,79*0,71)		0,000			
VV			"1.30 stropy" (4,89*2,42)		0,000			
VV			"1.31 stropy" (5,25*2,42+2,29*1,06)		0,000			
VV			Součet		-94,866			
20	M	58124842	fólie pro mališské potřeby zakrývací tl 7μ 4x5m	m2	-99,609	0,80	-79,69	CS ÚRS 2020 01
	PP		fólie pro mališské potřeby zakrývací tl 7μ 4x5m					
	VV		616,347*1,05 *Přepočtené koeficientem množství		-99,609			
25	K	784171121	Zakrytí vnitřních ploch konstrukcí nebo prvků v místnostech výšky do 3,80 m	m2	-18,973	12,20	-231,47	CS ÚRS 2020 01
	PP		Zakrytí nemalovaných ploch (materiál ve specifikaci) včetně pozdějšího odkrytí konstrukcí nebo samostatných prvků např. schodišť, nábytku, radiátorů, zábradlí v místnostech výšky do 3,80					
	PSC		Poznámka k souboru cen: 1. V cenách nejsou započteny náklady na dodávku fólie, tyto se oceňují ve specifikaci. Ztratné lze stanovit ve výši 5%.					
	P		Poznámka k položce: viz. D1.4 - č.v. 01,02					
	VV		"20% z celkové podlahové plochy" 616,347*0,20		-18,973			
26	M	58124842	fólie pro mališské potřeby zakrývací tl 7μ 4x5m	m2	-19,922	0,80	-15,94	CS ÚRS 2020 01
	PP		fólie pro mališské potřeby zakrývací tl 7μ 4x5m		0			
	VV		123,269*1,05 *Přepočtené koeficientem množství		-19,922			
27	K	784181101	Základní akrylátová jednonásobná penetrace podkladu v místnostech výšky do 3,80m	m2	-384,018	16,00	-6 144,29	CS ÚRS 2020 01
	PP		Penetrace podkladu jednonásobná základní akrylátová v místnostech výšky do 3,80 m					
	P		Poznámka k položce: viz. D1.4 - č.v. 01,02					
28	K	784181109	Základní akrylátová jednonásobná penetrace podkladu na schodišti o výšce podlaží do 5,00 m	m2	-184,369	18,50	-3 410,83	CS ÚRS 2020 01
	PP		Penetrace podkladu jednonásobná základní akrylátová na schodišti o výšce podlaží přes 3,80 do 5,00 m					
	P		Poznámka k položce: viz. D1.4 - č.v. 01,02					
31	K	784191007	Čištění vnitřních ploch podlah po provedení malířských prací	m2	-94,866	2,66	-252,34	CS ÚRS 2020 01
	PP		Čištění vnitřních ploch hrubý úklid po provedení malířských prací omytím podlah					
	P		Poznámka k položce: viz. D1.4 - č.v. 01,02					
32	K	784211111	Dvojnásobné bílé malby ze směsi za mokra velmi dobře otěruvzdorných v místnostech výšky do 3,80 m	m2	-384,018	59,60	-22 887,47	CS ÚRS 2020 01
	PP		Malby z malířských směsí otěruvzdorných za mokra dvojnásobné, bílé za mokra otěruvzdorné velmi dobře v místnostech výšky do 3,80 m					
	P		Poznámka k položce: viz. D1.4 - č.v. 01,02					
33	K	784211119	Dvojnásobné bílé malby ze směsi za mokra velmi dobře otěruvzdorných na schodišti výšky do 5,00 m	m2	-184,369	68,00	-12 537,09	CS ÚRS 2020 01
	PP		Malby z malířských směsí otěruvzdorných za mokra dvojnásobné, bílé za mokra otěruvzdorné velmi dobře v místnostech výšky do 5,00 m					
	P		Poznámka k položce: viz. D1.4 - č.v. 01,02					

PČ	Typ	Kód	Popis	MJ	Množství	J.cena [CZK]	Cena celkem [CZK]	Cenová soustava
34	K	764211161	Příplatek k cenám 2x maleb ze směsí za mokra otěruvzdorných za barevnou malbu v světlém odstínu	m2	-170,516	16,40	-2 796,46	CS ÚRS 2020 01
	PP		Malby z malířských směsí otěruvzdorných za mokra Příplatek k cenám dvojnásobných maleb za provádění barevné malby tónované na tónovacích automatech, v odstínu světlém					
	P		Poznámka k položce: viz D1.4 - č.v. D1.02					
	VV		"30% z celkové plochy nátěrů" (2247,643+236,525)*0,30		-170,516			

KRYCÍ LIST SOUPISU PRACÍ

Stavba:

ZŠ Jiráskova 317 Vysoké Mýto - rekonstrukce rozvodů elektro - MĚNĚPRÁCE

Objekt:

102c - Stavební práce - II. Etapa - MĚNĚPRÁCE

KSO: 801
Místo: Vysoké Mýto

CC-CZ:
Datum: 04.08.2021

Objednatel:
Město Vysoké Mýto, B. Smetany 92, 566 01

IČ: 002 79 773
DIČ:

Zhotovitel:
KBT elektronik, spol. s r.o., Sv. Čecha 46, 566 01 Vysoké Mýto

IČ: 46509020
DIČ: CZ46509020

Projektant:
Ing. arch. Martin Jirovský Ph.D, MBA

IČ:
DIČ:

Zpracovatel:
Centrum služeb Staré město, Petra Stejskalová

IČ: 281 45 968
DIČ:

Poznámka:

Z plochy nebyly odečteny otvory, plochy nahrazují ostění otvorů.

Cena bez DPH			-37 535,79
	Základ daně	Sazba daně	Výše daně
DPH základní	-37 535,79	21,00%	-7 882,52
snížená	0,00	15,00%	0,00
Cena s DPH	v CZK		-45 418,31

SOUPIS PRACÍ

Stavba: ZŠ Jiráskova 317 Vysoké Mýto - rekonstrukce rozvodů elektro - MĚNĚPRÁCE

Objekt: 102c - Stavební práce - II. Etapa - MĚNĚPRÁCE

Místo: Vysoké Mýto

Datum: 04.08.2021

Objednatel: Město Vysoké Mýto, B. Smetany 92, 566 01

Projektant: Ing. arch. Martin Jirovský Ph.D, MBA

Zhotovitel: KBT elektronik, spol. s r.o., Sv. Čecha 46, 566 01 Vysoké Mýto

Zpracovatel: Centrum služeb Staré město, Petra Stejskalová

PČ	Typ	Kód	Popis	MJ	Množství	J.cena [CZK]	Cena celkem [CZK]	Cenová soustava
----	-----	-----	-------	----	----------	--------------	-------------------	-----------------

Náklady soupisu celkem

-37 535,79

D PSV Práce a dodávky PSV

-37 535,79

D 783 Dokončovací práce - nátěry

-1 040,87

12	K	783801503	Omytí omítek tlakovou vodou před provedením nátěru	m2	-5,738	68,90	-395,35	CS ÚRS 2020 01
	PP		Příprava podkladu omítek před provedením nátěru omytí tlakovou vodou					
	P		<i>Poznámka k položce:</i> exteriéry, viz. D1.4 - č.v.03,04					
	VV		"0.01 stěny" 1,53*3,75		-5,738			
	VV		"0.13 stropy" (2,27*1,07)		0,000			
	VV		Součet		-5,738			
13	K	783823131	Penetrační akrylátový nátěr hladkých, tenkovrstvých zrnitých nebo štukových omítek	m2	-5,738	36,60	-210,01	CS ÚRS 2020 01
	PP		Penetrační nátěr omítek hladkých omítek hladkých, zrnitých tenkovrstvých nebo štukových stupně členitosti 1 a 2 akrylátový					
	P		<i>Poznámka k položce:</i> exteriéry, viz. D1.4 - č.v.03,04					
14	K	783827121	Krycí jednonásobný akrylátový nátěr omítek stupně členitosti 1 a 2	m2	-5,738	75,90	-435,51	CS ÚRS 2020 01
	PP		Krycí jednonásobný nátěr omítek jednonásobný tlakový nátěr hladkých, zrnitých tenkovrstvých nebo štukových stupně členitosti 1 a 2 akrylátový					
	P		<i>Poznámka k položce:</i> exteriéry, viz. D1.4 - č.v.03,04					
D	784		Dokončovací práce - malby a tapety				-36 494,92	
15	K	784111001	Oprášení (ometení) podkladu v místnostech výšky do 3,80 m	m2	-160,300	5,04	-807,91	CS ÚRS 2020 01
	PP		Oprášení (ometení) podkladu v místnostech výšky do 3,80 m					
	P		<i>Poznámka k položce:</i> viz. D1.4 - č.v.03,04					
	VV		"0.02 stěny" (5,11*2+4,11+1,51+0,6*2)*3,75		0,000			
	VV		"0.02 stropy" (5,11*4,11)		0,000			
	VV		"0.03 stěny" (2,17*2+2,99*2+1,01*4+1,27*4)*3,75		0,000			
	VV		"0.03 stropy" 2,17*2,99+1,01*1,27*2		0,000			
	VV		"0.04 stěny" (6,44*2+6,5*2)*3,75		0,000			
	VV		"0.04 stropy" 6,44*6,5		0,000			
	VV		"0.05 stěny" (6,4*2+9,3*2)*3,75		0,000			
	VV		"0.05 stropy" 6,4*9,3		0,000			
	VV		"0.05 stěny" (5,06*2+6,7*2)*3,75		0,000			

REKAPITULACE ČLENĚNÍ SOUPISU PRACÍ

Stavba:

ZŠ Jiráskova 317 Vysoké Mýto - rekonstrukce rozvodů elektro - MĚNĚPRÁCE

Objekt:

102c - Stavební práce - II. Etapa - MĚNĚPRÁCE

Místo: Vysoké Mýto

Datum: 04.08.2021

Objednatel: Město Vysoké Mýto, B. Smetany 92, 566 01

Projektant: Ing. arch. Martin
Jirovský Ph.D,
MBA

Zhotovitel: KBT elektronik, spol. s r.o., Sv. Čecha 46, 566 01 Vysoké Mýto

Zpracovatel: Centrum služeb
Staré město, Petra
Stejskalová

Kód dílu - Popis

Cena celkem [CZK]

Náklady stavby celkem

-37 535,79

HSV - Práce a dodávky HSV	0,00
6 - Úpravy povrchů, podlahy a osazování výplní	0,00
9 - Ostatní konstrukce a práce, bourání	0,00
997 - Přesun sutě	0,00
998 - Přesun hmot	0,00
PSV - Práce a dodávky PSV	-37 535,79
741 - Elektroinstalace - silnoproud	0,00
783 - Dokončovací práce - nátěry	-1 040,87
784 - Dokončovací práce - malby a tapety	-36 494,92

PČ	Typ	Kód	Popis	MJ	Množství	J.cena [CZK]	Cena celkem [CZK]	Cenová soustava
	VV		"0.06 stropy" (5,06*6,7)		0,000			
	VV		"0.07 stěny" (7,75*2+6,7*2)*3,75		-108,375			
	VV		"0.07 stropy" (7,75*6,7)		-51,925			
	VV		"0.08 stěny" (12,84*2+6,7*2)*3,75		0,000			
	VV		"0.08 stropy" (12,84*6,7)		0,000			
	VV		"0.09 stěny" (3,15*2+6,75*2)*3,75		0,000			
	VV		"0.09 stropy" (3,15*6,75)		0,000			
	VV		"0.10 stěny" (3,17*2+6,75*2)*3,75		0,000			
	VV		"0.10 stropy" (3,17*6,75)		0,000			
	VV		"0.11 stěny" (4,54+7,67+12,18+2,58+7,64)*3,75		0,000			
	VV		"0.11 stropy" (7,64*2,58+4,54*7,67)		0,000			
	VV		"0.12 stěny" (21,23*2+3,68*2+0,95*2)*3,75		0,000			
	VV		"0.12 stropy" (21,23*2,73+7,5*0,95+7,54*0,95)		0,000			
	VV		"0.15 stěny" (10,43*2+6,73*2)*3,75		0,000			
	VV		"0.15 stropy" (10,43*6,73)		0,000			
	VV		"0.16 stěny" (10,95*2+2,43*2)*3,75		0,000			
	VV		"0.16 stropy" (10,95*2,43)		0,000			
	VV		Součet		-160,300			
16	K	784111009	Oprášení (ometení) podkladu na schodišti o výšce podlaží do 5,00 m	m2	-117,062	5,88	-688,32	CS ÚRS 2020 01
	PP		Oprášení (ometení) podkladu na schodišti o výšce podlaží přes 5,00 m					
	P		<i>Poznámka k položce:</i> viz. D1.4 - č.v.03,04					
	VV		"0.01 stěny" (2,87*2+6,51*2+1,53)*4,6		-93,334			
	VV		"0.01 stropy" (2,87*6,51)*1,27		-23,728			
	VV		"0.14 stěny" (7,15*2+4,31)*4,6		0,000			
	VV		"0.14 stropy" (7,15*4,31)*1,27		0,000			
	VV		Součet		-117,062			
17	K	784111031	Omytí podkladu v místnostech výšky do 3,80 m	m2	-160,300	35,40	-5 674,62	CS ÚRS 2020 01
	PP		Omytí podkladu omytí v místnostech výšky do 3,80 m					
	P		<i>Poznámka k položce:</i> viz. D1.4 - č.v.03,04					
18	K	784111039	Omytí podkladu na schodišti o výšce podlaží do 5,00 m	m2	-117,062	42,10	-4 928,31	CS ÚRS 2020 01
	PP		Omytí podkladu omytí na schodišti o výšce podlaží přes 3,80 do 5,00 m					
	P		<i>Poznámka k položce:</i> viz. D1.4 - č.v.03,04					
19	K	784171101	Zakrytí vnitřních podlah včetně pozdějšího odkrytí	m2	-70,609	5,04	-355,87	CS ÚRS 2020 01
	PP		Zakrytí nemalovaných ploch (materiál ve specifikaci) včetně pozdějšího odkrytí podlah					
	PSC		<i>Poznámka k souboru cen:</i> 1. V cenách nejsou započteny náklady na dodávku látky, tyto se oceňují ve specifikaci. Ztratné lze stanovit ve výši 5%.					
	P		<i>Poznámka k položce:</i> viz. D1.4 - č.v.03,04					
	VV		"0.02 stropy" (5,11*4,11)		0,000			
	VV		"0.03 stropy" 2,17*2,99+1,01*1,27*2		0,000			
	VV		"0.04 stropy" 6,44*6,5		0,000			
	VV		"0.05 stropy" 6,4*9,3		0,000			
	VV		"0.06 stropy" (5,06*6,7)		0,000			
	VV		"0.07 stropy" (7,75*6,7)		-51,925			
	VV		"0.08 stropy" (12,84*6,7)		0,000			
	VV		"0.09 stropy" (3,15*6,75)		0,000			
	VV		"0.10 stropy" (3,17*6,75)		0,000			
	VV		"0.11 stropy" (7,64*2,58+4,54*7,67)		0,000			
	VV		"0.12 stropy" (21,23*2,73+7,5*0,95+7,54*0,95)		0,000			
	VV		"0.13 stropy" (2,27*1,07)		0,000			
	VV		"0.15 stropy" (10,43*6,73)		0,000			
	VV		"0.16 stropy" (10,95*2,43)		0,000			
	VV		Mezisoučet		-51,925			

PČ	Typ	Kód	Popis	MJ	Množství	J.cena [CZK]	Cena celkem [CZK]	Cenová soustava
	VV		"0.01 stropy" (2,87*6,51)		-18,684			
	VV		"0.14 stropy" (7,15*4,31)		0,000			
	VV		Mezisoučet		-18,684			
	VV		Součet		-70,609			
20	M	58124842	fólie pro malířské potřeby zakrývací tl 7μ 4x5m	m2	-74,139	0,80	-59,31	CS ÚRS 2020 01
	PP		fólie pro malířské potřeby zakrývací tl 7μ 4x5m					
	VV		621,464*1,05 'Přepočtené koeficientem množství		-74,139			
25	K	784171121	Zakrytí vnitřních ploch konstrukcí nebo prvků v místnostech výšky do 3,80 m	m2	-14,122	12,20	-172,29	CS ÚRS 2020 01
	PP		Zakrytí nemalovaných ploch (materiál ve specifikaci) včetně pozdějšího odkrytí konstrukcí nebo samostatných prvků např. schodišť, nábytku, radiátorů, zábradlí v místnostech výšky do 3,80					
	PSC		Poznámka k souboru cen: 1. V cenách nejsou započteny náklady na dodávku fólie, tyto se oceňují ve specifikaci Zitravné lze stanovit ve výši 5%.					
	P		Poznámka k položce: viz. D1.4 - č.v.03.04					
	VV		"20% z celkové podlahové plochy" 621,464*0,20		-14,122			
26	M	58124842	fólie pro malířské potřeby zakrývací tl 7μ 4x5m	m2	-14,122	0,80	-11,30	CS ÚRS 2020 01
	PP		fólie pro malířské potřeby zakrývací tl 7μ 4x5m					
27	K	784181101	Základní akrylátová jednonásobná penetrace podkladu v místnostech výšky do 3,80m	m2	-160,300	16,00	-2 564,80	CS ÚRS 2020 01
	PP		Penetrace podkladu jednonásobná základní akrylátová v místnostech výšky do 3,80 m					
	P		Poznámka k položce: viz. D1.4 - č.v.03.04					
28	K	784181109	Základní akrylátová jednonásobná penetrace podkladu na schodišti o výšce podlaží do 5,00 m	m2	-117,062	18,50	-2 165,65	CS ÚRS 2020 01
	PP		Penetrace podkladu jednonásobná základní akrylátová na schodišti o výšce podlaží přes 3,80 do 5,00 m					
	P		Poznámka k položce: viz. D1.4 - č.v.03.04					
31	K	784191007	Čištění vnitřních ploch podlah po provedení malířských prací	m2	-70,609	2,66	-187,82	CS ÚRS 2020 01
	PP		Čištění vnitřních ploch hrubý úklid po provedení malířských prací omytím podlah					
	P		Poznámka k položce: viz. D1.4 - č.v.03.04					
32	K	784211111	Dvojnásobné bílé malby ze směsi za mokra velmi dobře otěruvzdorných v místnostech výšky do 3,80 m	m2	-160,300	59,60	-9 553,88	CS ÚRS 2020 01
	PP		Malby z malířských směsí otěruvzdorných za mokra dvojnásobné, bílé za mokra otěruvzdorné velmi dobře v místnostech výšky do 3,80 m					
	P		Poznámka k položce: viz. D1.4 - č.v.03.04					
33	K	784211119	Dvojnásobné bílé malby ze směsi za mokra velmi dobře otěruvzdorných na schodišti výšky do 5,00 m	m2	-117,062	68,00	-7 960,22	CS ÚRS 2020 01
	PP		Malby z malířských směsí otěruvzdorných za mokra dvojnásobné, bílé za mokra otěruvzdorné velmi dobře na schodišti výšky podlaží přes 3,80 do 5,00 m					
	P		Poznámka k položce: viz. D1.4 - č.v.03.04					
34	K	784211161	Příplatek k cenám 2x maleb ze směsi za mokra otěruvzdorných za barevnou malbu v světlém odstínu	m2	-83,209	16,40	-1 364,62	CS ÚRS 2020 01
	PP		Malby z malířských směsí otěruvzdorných za mokra Příplatek k cenám dvojnásobných maleb za provádění barevné malby tónované na tónovacích automatech, v odstínu světlém					
	P		Poznámka k položce: viz. D1.4 - č.v.03.04					
	VV		"30% z celkové plochy nátěrů" (1965,697+241,805)*0,30		0,000			

Soupis prací a dodávek

Akce: **ZŠ Jiráskova 317** **Č.zak.:5560**
Vysoké Mýto - rekonstrukce
Stavební práce - vícepráce

Investor: **Město Vysoké Mýto**

Vypracoval: **KBT elektronik, spol. s r.o.**
Sv. Čecha 46 Telefon: 465422602
566 01 Vysoké Mýto E-mail: kbt@kbt.cz

Název	jednotka	počet	cena/j.	cena celkem
Stavební práce				
I.etapa - suterén				
Škrábání omítky - malby	m2	182,777	35,00	6 397,20
1.01 stěny		182,777		
Sádrová stěrka vnitřních povrchů bez penetrace včetně následného přebroušení	m2	126,751	211,00	26 744,46
1.01 stropy		126,751		
Základní akrylátová jednonásobná penetrace podkladu v místnostech	m2	457,600	16,00	7 321,60
1.05 stěny		55,000		
1.05 strop		18,000		
0.21 stěny		96,000		
0.21 strop		15,000		
0.22 stěny		112,000		
0.22 strop		17,500		
0.24 stěny		33,600		
0.24 strop		5,250		
0.25 stěny		21,000		
0.25 strop		5,250		
0.26 stěny		42,000		
0.26 strop		7,000		
0.36 stěny		24,000		
0.36 strop		6,000		
Zakrytí podlah včetně pozd.odkrytí	m2	74,000	5,04	372,96
1.05 strop		18,000		
0.21 strop		15,000		
0.22 strop		17,500		
0.24 strop		5,250		
0.25 strop		5,250		
0.26 strop		7,000		
0.36 strop		6,000		
Folie pro malířské potřeby zakrývací (přepočtené koeficientem 1,05)	m2	77,700	0,80	62,16
Zakrytí vnitřních ploch konstrukcí nebo prvků v místnostech (20% z celkové podlahové plochy)	m2	14,800	12,20	180,56
Folie pro malířské potřeby zakrývací (přepočtené koeficientem 1,05)	m2	15,750	0,80	12,60
Čištění vnitřních ploch podlah po provedení malířských prací	m2	74,000	2,66	196,84
Dvojnásobné bílé malby	m2	457,600	59,60	27 272,96
Příplatek k cenám za barevnou malbu (30% z celkové plochy nátěrů)	m2	137,280	68,00	9 335,04
Výměna rastrových desek 60x60	ks	118,000	219,50	25 901,00
I.etapa součet				103 797

Soupis prací a dodávek

Akce: **ZŠ Jiráskova 317 Vysoké Mýto** Č.zak.: **5560**
Vysoké Mýto - rekonstrukce
Elektroinstalace - vícepráce

Investor: **Město Vysoké Mýto**

Vypracoval: **KBT elektronik, spol. s r.o.**
Sv. Čecha 46 Telefon: **465422602**
566 01 Vysoké Mýto E-mail: **kbt@kbt.cz**

Elektroinstalace

Název	Jednotka	počet	Materiál		Montáž	
			cena/j.	cena celkem	cena/j.	cena celkem
Elektromontáže						
I.etapa - suterén						
Rozhlas						
kabel CYKY-O 2x1,5	m	35	9,60	336,00	20,90	731,50
reproduktor 6W	ks	2	432,00	864,00	368,00	736,00
Nouzové osvětlení						
nouzové svítidlo	ks	4	360,00	1 440,00	291,50	1 166,00
Součty				2 640,00		2 633,50
I.etapa celkem						5 273
II.etapa - 1.NP						
Rozhlas						
kabel CYKY-O 2x1,5	m	109	9,60	1 046,40	20,90	2 278,10
reproduktor 6W	ks	12	432,00	5 184,00	368,00	4 416,00
Nouzové osvětlení						
kabel CYKY-J 3x1,5	m	109	12,40	1 351,60	20,90	2 278,10
nouzové svítidlo	ks	14	360,00	5 040,00	291,50	4 081,00
Total stop						
kabel CYKY-J 3x1,5	m	130	12,40	1 612,00	20,90	2 717,00
tlačítko STOP	ks	1	561,64	561,64	402,50	402,50
Příprava pro napájení PC učeben						
kabel CYKY-J 5x6	m	105	90,00	9 450,00	29,26	3 072,30
krabice KT250	ks	4	189,60	758,40	212,75	851,00
jistič 32A	ks	0	570,00	0,00	557,75	0,00
Rozvody pro AV - 2 učebny			0,00	0,00	0,00	0,00
trubka ohebná 32	m	12	7,68	92,16	29,90	358,80
krabice	ks	6	36,00	216,00	94,60	567,60
sekání rýhy	m	12	0,00	0,00	86,60	1 039,20
sekání kapsy pro krabici	ks	6	0,00	0,00	177,00	1 062,00
Součty				25 312,20		23 123,60
II.etapa celkem						48 436
Celkem bez DPH						53 709 Kč

Název	jednotka	počet	cena/j.	cena celkem
II.etapa - 1.NP				
Štuková omítka	m2	108,300	250,00	27 075,00
0.08 stěny		101,500		
0.09 stěny		6,800		
Osekání kachlí	m2	6,800	124,00	843,20
0.09 stěny		6,800		
Perlinka	m2	28,500	236,00	6 726,00
0.08 stěny		28,500		
Škrábání omítky - malby	m2	92,500	35,00	3 237,50
0.08 stěny		73,000		
0.08 stropy		19,500		
Základní akrylátová jednonásobná penetrace podkladu v místnostech	m2	212,600	16,00	3 401,60
0.13 stěny		53,600		
0.13 stropy		21,000		
1.01 stěny		123,000		
1.01 stropy		15,000		
Sádrová stěrka vnitřních povrchů bez penetrace včetně následného přebroušení	m2	19,500	211,00	4 114,50
0.08 stropy		19,500		
Zakrytí podlah včetně pozd.odkrytí	m2	36,000	5,04	181,44
0.13 stropy		21,000		
1.01 stropy		15,000		
Folie pro malířské potřeby zakrývací (přepočtené koeficientem 1,05)	m2	37,800	0,80	30,24
Zakrytí vnitřních ploch konstrukcí nebo prvků v místnostech (20% z celkové podlahové plochy)	m2	7,200	12,20	87,84
Folie pro malířské potřeby zakrývací (přepočtené koeficientem 1,05)	m2	7,560	0,80	6,05
Čištění vnitřních ploch podlah po provedení malířských prací	m2	36,000	2,66	95,76
Dvojnásobné bílé malby	m2	212,600	59,60	12 670,96
Příplatek k cenám za barevnou malbu (30% z celkové plochy nátěrů)	m2	63,780	68,00	4 337,04
II.etapa součet				62 807
Celkem bez DPH				166 605 Kč

Vypracoval -
Kontroloval -
Datum -

Šafářová Eva
Kraffer Jindřich
20.7.2021

Soupis prací a dodávek

Akce: **ZŠ Jiráskova 317 Vysoké Mýto Č.zak.: 5560**
Vysoké Mýto - rekonstrukce rozvodů elektro
Vícepráce - Přípojka elektro

Investor: **Město Vysoké Mýto**

Vypracoval: **KBT elektronik, spol. s r.o.**
Sv. Čecha 46 Telefon: 465422602
566 01 Vysoké Mýto E-mail: kbt@kbt.cz

Elektroinstalace

Název	jednotka	počet	Materiál		Montáž	
			cena/j.	cena celkem	cena/j.	cena celkem
Elektromontáže						
Elektroinstalace						
kabel CYKY-J 4x25	m	125	326,60	40 825,50	29,26	3 657,50
kabel CYKY-J 3x50+35	m	127	561,64	71 327,77	34,50	4 381,50
kabel CYKY-J 5x1,5	m	401	22,80	9 142,80	20,90	8 380,90
kabel CYKY-J 3x1,5	m	254	12,40	3 149,60	20,90	5 308,60
vodič CYA 25 zž	m	68	67,51	4 590,68	24,31	1 653,08
drátěný žlab 100x100 vč.přisl.	m	15	228,00	3 420,00	145,48	2 182,13
krabice KO125	ks	2	120,00	240,00	212,75	425,50
chránička Kopoflex 90mm	m	108	49,49	5 245,73	46,20	4 897,20
chránička HDPE 50	m	53	36,37	1 927,61	46,20	2 448,60
FeZn drát 10mm	m	68	38,02	2 585,09	37,95	2 580,60
svorka pásek drát	kpl	4	21,12	84,48	81,40	325,60
svorka měřicí	kpl	2	34,72	69,43	81,40	162,80
Stavební práce						
Průraz zdířem	ks	6	0,00	0,00	402,50	2 415,00
Průraz zdířem	ks	2	0,00	0,00	1 380,00	2 760,00
Zapravení průrazu	ks	8	0,00	0,00	730,25	5 842,00
Sádkarton	m2	7,5	0,00	0,00	750,00	5 625,00
Řezání fasády pro chráničky 300x200	kpl	1	0,00	0,00	1 150,00	1 150,00
Zapravení fasády	kpl	1	0,00	0,00	1 725,00	1 725,00
Výkopové práce						
Řezání spáry v asfaltu	m	44	0,00	0,00	218,50	9 614,00
Bourání asfaltových povrchů	m2	11	0,00	0,00	248,40	2 732,40
Hloubení kabelových rýh 700x500 asfalt	m	22	0,00	0,00	265,65	5 844,30
Hloubení kabelových rýh 700x500 volný terén	m	31	0,00	0,00	265,65	8 235,15
Lože kabelů z písku nebo štěrkopísku tl 10 cm nad kabel, bez zakrytí, šířky lože do 65 cm (asfalt)	m	22	0,00	0,00	120,75	2 656,50
Lože kabelů z písku nebo štěrkopísku tl 10 cm nad kabel, bez zakrytí, šířky lože do 65 cm (volný terén)	m	31	0,00	0,00	120,75	3 743,25
Písek	t	1	0,00	0,00	399,05	399,05
Krytí kabelů výstražnou fólií šířky 34 cm	m	53	2,28	120,84	11,44	606,45
Zásyp rýh včetně zhutnění a urovnání povrchu	m3	14,25	0,00	0,00	140,30	1 999,28
Provizorní úprava terénu se zhutněním, v hornině tl 3	m2	16	0,00	0,00	35,65	570,40
Konečná úprava terénu a osetí travou	m2	18	0,00	0,00	266,80	4 268,80
Asfaltový povrch	m2	11	0,00	0,00	1 477,75	16 255,25
Odvoz sutí a vybouraných hmot na skládku ZKD	m3	4,30	0,00	0,00	342,70	1 473,61
Zabezpečení prostoru výkopu	kpl	1	0,00	0,00	1 426,00	1 426,00
Součty				142 730		115 745
Celkem bez DPH						258 475 Kč