

VÝKAZ DOSAVADNÍHO A NOVÉHO STAVU ÚDAJŮ KATASTRU NEMOVITOSTÍ

Dosavadní stav				Nový stav										
číslo mku parc. číslem	Výměra parcely		Druh pozemku Způsob využití	Označení pozemku parc. číslem	Výměra parcely		Druh pozemku Způsob využití	Typ stavby Způsob využití	Způsob určení výměr	Porovnání se stavem evidence právních vztahů				
	ha	m ²			ha	m ²				Díl přechází z pozemku katastru nemovitostí	Číslo listu vlastnictví	Výměra dílu		Označení dílu
												ha	m ²	
960/52	*1) 2	95 02	orná půda	960/52	1 88 84	orná půda			2	960/52	10001	1 88 84		
960/71		13 81	orná půda	960/71	1 20 00	orná půda			2	960/52	10001	1 06 19	a	
										960/71	10001	13 81		celá
												1 20 00		
		3 08 83			3 08 84									

*1) Rozdíl +1 m2 vznikl zaokrouhlením výměr (bod 14.6 přílohy katastrální vyhlášky) u dosavadní parcely č.960/52

Oprávněný: dle smlouvy

Druh věcného břemene: dle smlouvy

<p>GEOMETRICKÝ PLÁN pro změnu hranic pozemků a vymezení rozsahu věcného břemene k části pozemku</p>	Geometrický plán ověřil úředně oprávněný zeměměřický inženýr:		Stejnopis ověřil úředně oprávněný zeměměřický inženýr:	
	Jméno, příjmení:	Ing. Pavel Beránek	Jméno, příjmení:	Ing. Pavel Beránek
	Číslo položky seznamu úředně oprávněných zeměměřických inženýrů:	1153/1995	Číslo položky seznamu úředně oprávněných zeměměřických inženýrů:	1153/1995
	Dne:	10. srpna 2021	Číslo:	66/2021
	Nálezitostmi a přesností odpovídá právním předpisům.		Tento stejnopis odpovídá geometrickému plánu v elektronické podobě uloženému v dokumentaci katastrálního úřadu.	
Vyhotovitel: Ing. Pavel Beránek	Katastrální úřad soublasti s ořizováním parcel.		Ověření stejnopisu geometrického plánu v listinné podobě.	
Číslo plánu: 7087-55/2021	<p>KÚ pro Pardubický kraj KP Chrudim Jana Křičenská PGP-1422/2021-603 2021.08.13 06:54:57 CEST</p>			
Okres: Chrudim				
Obec: Chrudim				
Kat. území: Chrudim				
Mapový list: DKM				
<p>Dosavadním vlastníkům pozemků byla poskytnuta možnost seznámit se v termínu s průběhem navrhovaných nových hranic, které byly oznaženy předepsaným způsobem: viz seznam souřadnic</p>				

Výkaz údajů o bonitovaných půdně ekologických jednotkách (BPEJ) k parcelám nového stavu

Parcelní číslo podle		Kód BPEJ	Výměra		BPEJ na dílu parcely	Parcelní číslo podle		Kód BPEJ	Výměra		BPEJ na dílu parcely
katastru nemovitosti	zjednodušené evidence		ha	m ²		katastru nemovitosti	zjednodušené evidence		ha	m ²	
960/52		31901	1	38	00	960/71		31000	77	16	a
		31000		50	84				8	55	960/71
									85	71	
								31901	27	58	a
									4	09	960/71
									31	67	
								31904	1	45	a
									1	17	960/71
									2	62	

Seznam souřadnic (S-JTSK)

Číslo bodu Souřadnice pro zápis do KN Souřadnice určené měřením Poznámka

	Y	X	Kód kv.	Y	X	
3096-2	649403.63	1069558.77	3			
4591-1	649243.28	1069393.71	3			sloup VN
7066-1	649181.54	1069538.18	3			plastový znak
7066-2	649376.76	1069621.70	3			plastový znak
7066-11	649185.22	1069539.75	3			plastový znak
1	649203.75	1069486.21	3			plastový znak
2	649398.96	1069569.71	3			plastový znak
3*	649301.35	1069527.96	3			kolík
4	649207.43	1069487.78	3			

*) bod byl dočasně stabilizován § 91, odst. 2 a 6 katastrální vyhlášky

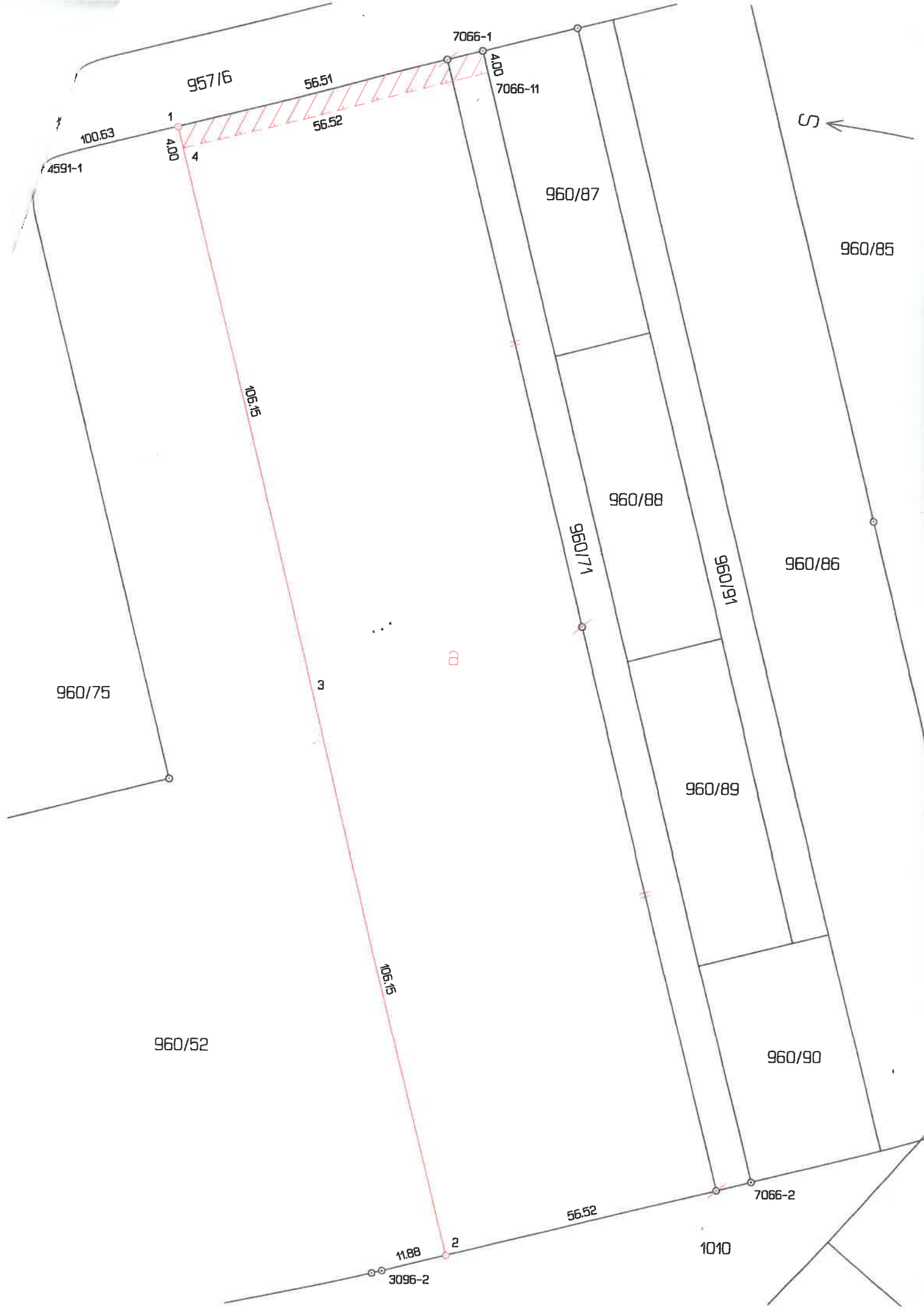

957/6

56.51

56.52

100.63

4591-1

1

4.00

106.15

3

106.15

11.88

3096-2

7066-1

4.00

7066-11

960/87

960/88

960/71

960/91

960/89

960/90

960/85

960/86

7066-2

1010