

## VÝKAZ DOSAVADNÍHO A NOVÉHO STAVU ÚDAJŮ KATASTRU NEMOVITOSTÍ

Dosavadní stav				Nový stav											
Označení pozemku parc. číslem	Výměra parcely		Druh pozemku Způsob využití	Označení pozemku parc. číslem	Výměra parcely		Druh pozemku Způsob využití	Typ stavby Způsob využití	Způsob určení výměry	Porovnání se stavem evidence právních vztahů					
	ha	m <sup>2</sup>			ha	m <sup>2</sup>				Díl přechází z pozemku označeného v katastru nemovitostí	Číslo listu vlastnictví	Výměra dílu		Označení dílu	
										ha	m <sup>2</sup>				
3205*1) 1	62	05	travní p.	3205/1	1	06	33	travní p.		2	3205	10002	1	06	33
				3205/2		55	73	travní p.		2	3205	10002		55	73
3213	7	21	ostat.pl. ostat.komunikace	3213/1		6	71	ostat.pl. ostat.komunikace		2	3213	10001		6	71
				3213/2			50	ostat.pl. ostat.komunikace		2	3213	10001			50
3227	16	13	ostat.pl. ostat.komunikace	3227/1		15	62	ostat.pl. ostat.komunikace		2	3227	10001		15	62
				3227/2			51	ostat.pl. ostat.komunikace		2	3227	10001			51
3281/1*1) 2	46	45	travní p.	3281/1	2	36	79	travní p.		2					
				3281/3		9	67	travní p.		2	3281/1	10002		9	67
3294	47	39	travní p.	3294/1		37	99	travní p.		2	3294	10002		37	99
				3294/2		9	40	travní p.		2	3294	10002		9	40
					4	79	25								

\*1) Rozdíl v součtu výměr v důsledku zaokrouhlení číselně určených výměr podle bodu 14.6 písmene a) přílohy vyhl. č. 357/2013 Sb. v platném znění

### Výkaz údajů o bonitovaných půdně ekologických jednotkách (BPEJ) k parcelám nového stavu

Parcelní číslo podle katastru nemovitostí		Kód BPEJ	Výměra		BPEJ na dílu parcely	Parcelní číslo podle katastru nemovitostí		Kód BPEJ	Výměra		BPEJ na dílu parcely
zjednodušené evidence			ha	m <sup>2</sup>		ha	m <sup>2</sup>		zjednodušené evidence		
3205/1		74700		5							
		76401	92	19			76701		88	23	
		76701	14	09		3281/3	76401		9	67	
3205/2		74700	1	27		3294/1	76401		37	99	
		76401	54	46		3294/2	76401		9	40	
3281/1		74700	76	11							
		76401	72	45							

<h2 style="margin: 0;">GEOMETRICKÝ PLÁN pro rozdělení pozemku</h2>	Geometrický plán ověřil úředně oprávněný zeměměřický inženýr:		Stejnopis ověřil úředně oprávněný zeměměřický inženýr:	
	Jméno, příjmení: [REDAKCE]		[REDAKCE]	
	Číslo položky seznamu úředně oprávněných zeměměřických inženýrů: 2657/13		Číslo položky seznamu úředně oprávněných zeměměřických inženýrů: 2657/13	
	Dne: 19.3.2021	Číslo: 16/2021	Dne: 24.3.2021	Číslo: 40/2021
	Náležitostí a přesností odpovídá právním předpisům.		Tento stejnopis odpovídá geometrickému plánu v elektronické podobě uloženému v dokumentaci katastrálního úřadu.	
Vyhotovitel:  ROMAN RYCHLÍK GEODETICKÉ SDRUŽENÍ	Katastrální úřad souhlasí s očíslováním parcel.		Ověření stejnopisu geometrického plánu v listinné podobě.	

Přehled částí 238-17/2021

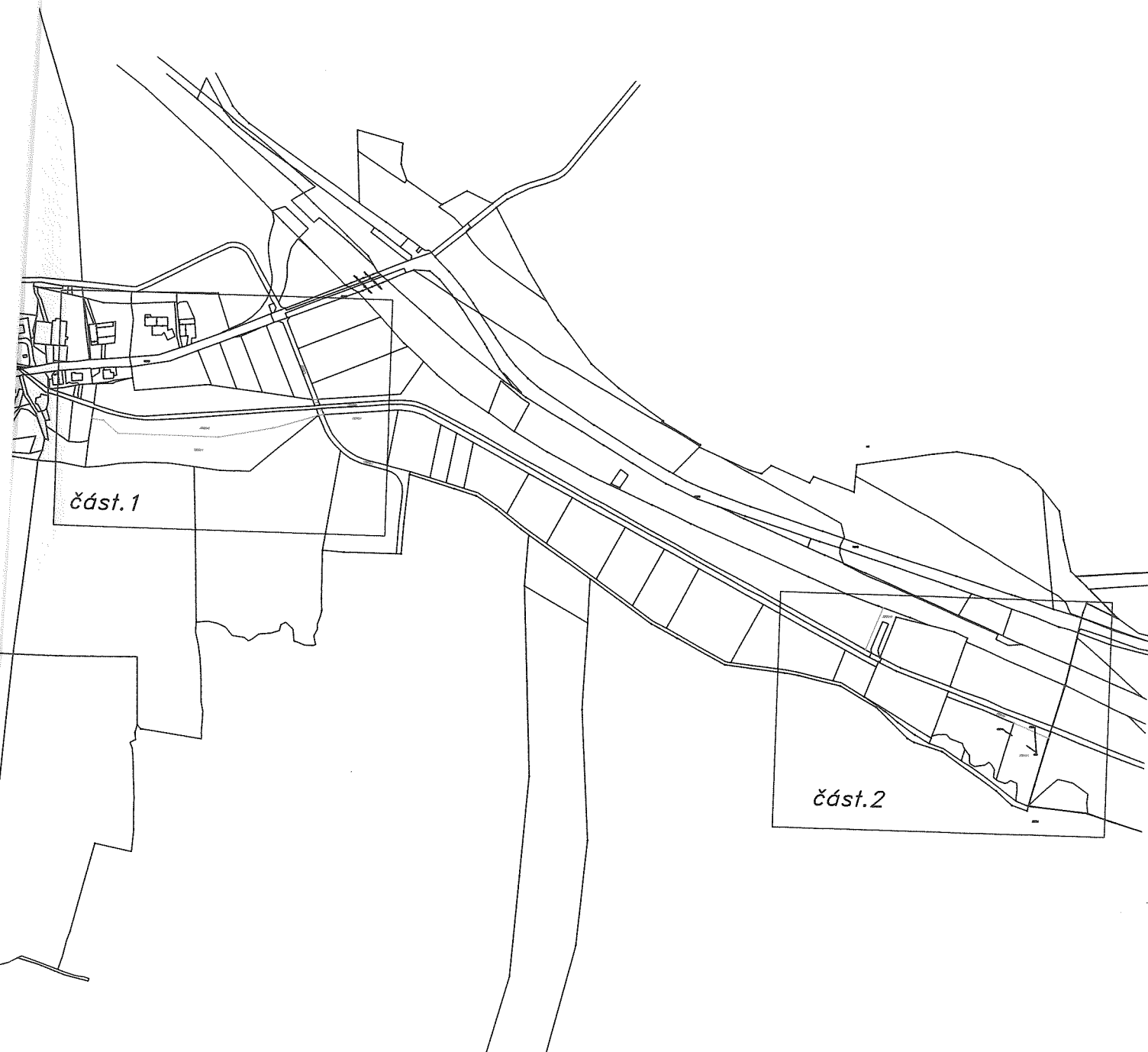



část. 1

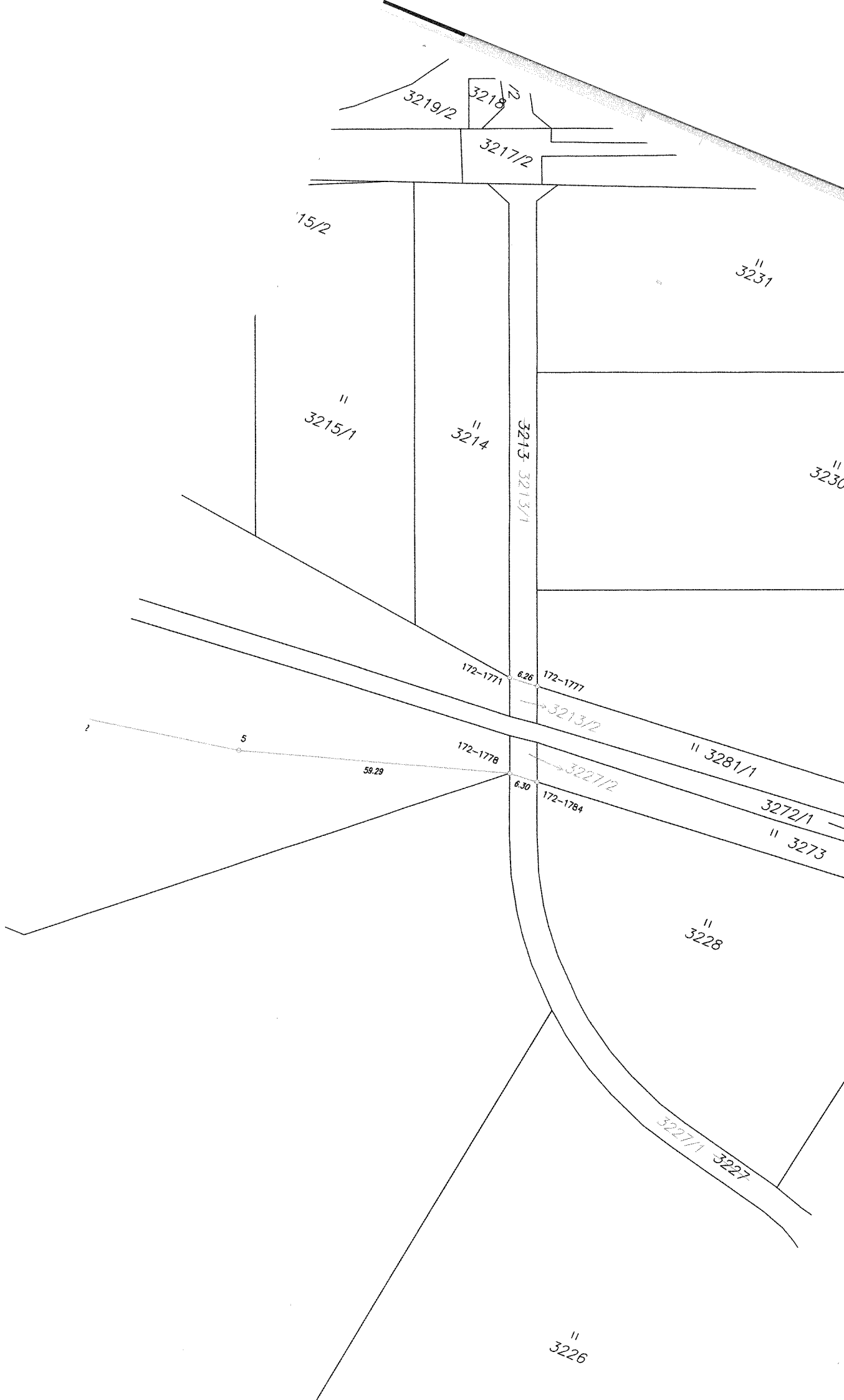

3219/2

3218

3217/2

15/2

3231

3215/1

3214

3213-3213/1

3230

172-1771

6.26

172-1777

2

5

59.29

172-1778

6.30

172-1784

3213/2

3281/1

3272/1

3273

3228

3227/1-3227

3204

3226

část.2

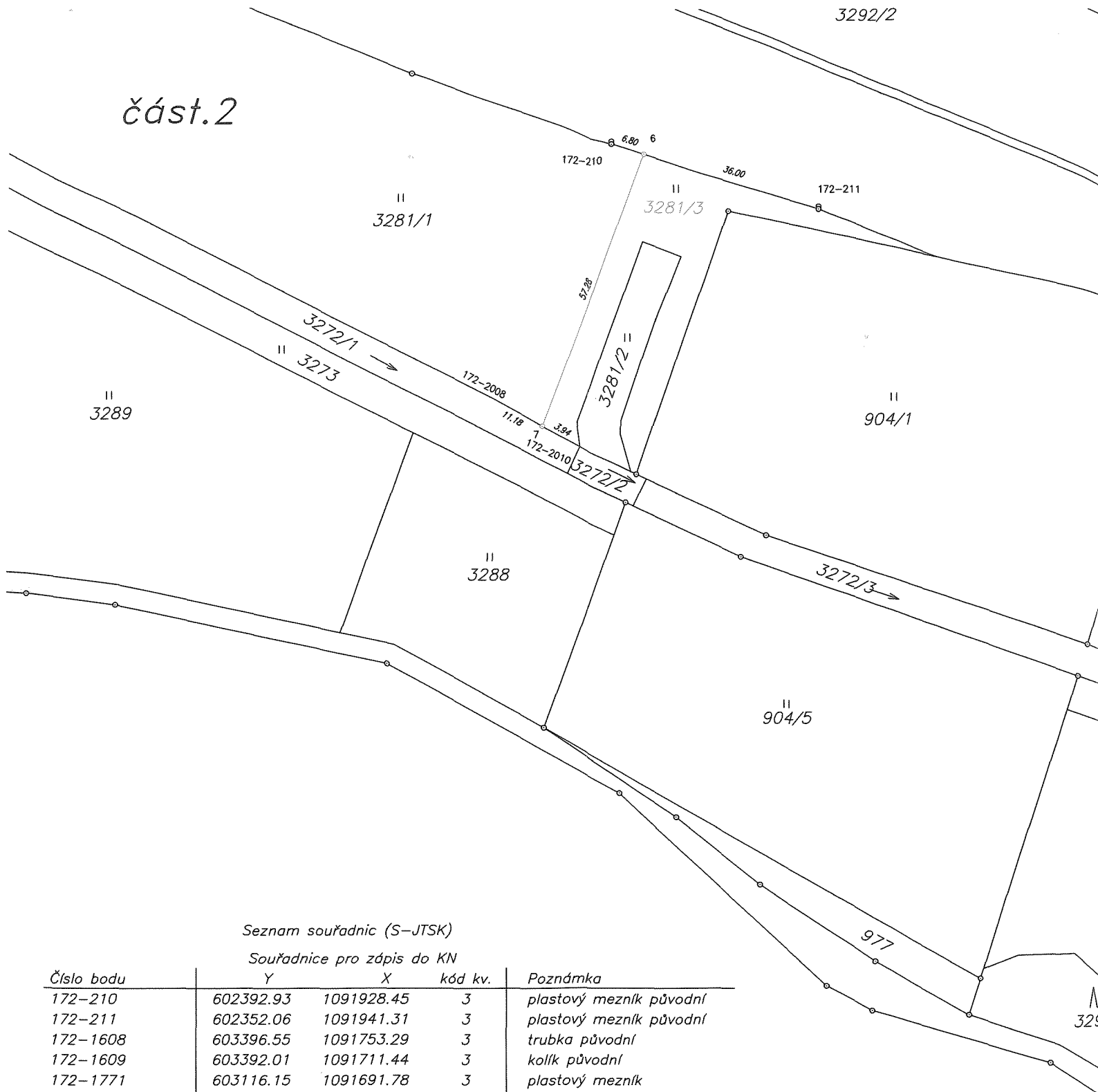

## Seznam souřadnic (S-JTSK)

Souřadnice pro zápis do KN

Číslo bodu	Y	X	kód kv.	Poznámka
172-210	602392.93	1091928.45	3	plastový mezník původní
172-211	602352.06	1091941.31	3	plastový mezník původní
172-1608	603396.55	1091753.29	3	trubka původní
172-1609	603392.01	1091711.44	3	kolík původní
172-1771	603116.15	1091691.78	3	plastový mezník
172-1777	603109.87	1091691.19	3	plastový mezník
172-1778	603107.96	1091711.04	3	plastový mezník
172-1784	603101.70	1091710.43	3	plastový mezník
172-2008	602416.43	1091978.65	3	kolík
172-2010	602403.28	1091985.89	3	kolík
172-2051	602216.17	1092070.21	3	plastový mezník
172-2059	602169.72	1092079.67	3	kolík
1	603393.46	1091724.76	3	plastový mezník
2	603379.00	1091726.33	3	plastový mezník
3	603359.81	1091741.85	3	plastový mezník
4	603233.25	1091742.90	3	plastový mezník
5	603164.30	1091729.38	3	plastový mezník
6	602386.46	1091930.49	3	plastový mezník
7	602406.70	1091984.01	3	plastový mezník
8	602171.79	1092087.66	3	plastový mezník
71150100333-22	602194.41	1092175.05	3	kamenný mezník

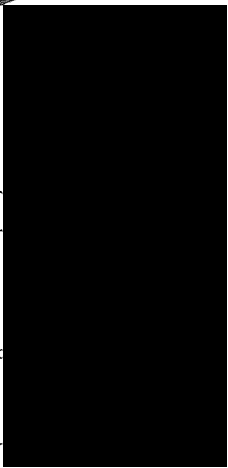



spucees7d307788



Toto potvrzení o uveřejnění smlouvy v registru smluv bylo automaticky vygenerováno informačním systémem registru smluv ve smyslu § 5 odst. 4 zákona č. 340/2015 Sb., o registru smluv, a slouží k potvrzení skutečnosti, že níže specifikovaná smlouva byla v registru smluv v daný okamžik uveřejněna.

## Informace o zápisu:

ID smlouvy:	16282115
ID verze:	17527599
Číslo verze:	1
Datum a čas zveřejnění:	23.08.2021 13:30:37
Zveřejňující subjekt:	Státní pozemkový úřad (z49per3)
ID návazné smlouvy:	
Email pro zaslání potvrzení:	i.koblasova@spucr.cz

## Publikující smluvní strana:

Název subjektu:	Státní pozemkový úřad
IČO:	01312774
Datová schránka:	z49per3
Adresa:	Husinecká 1024/11a, 13000 Praha 3, CZ
Útvar / Odbor / Org. složka:	

## Smlouva:

Předmět smlouvy:	Smlouva o převodu majetku do práva hospodařit s majetkem státu na pozemky
Datum uzavření:	23.08.2021
Číslo smlouvy / č. jednací:	1002H21/19
Podpisující osoba:	PAK-P
Hodnota bez DPH:	238 312,16 CZK
Hodnota vč. DPH:	238 312,16 CZK