

REKAPITULACE STAVBY

Číslo: 2021 1
 Stavba: Bytový dům Mezilesí 2059 - Výměna stoupacího potrubí - I. etapa

EVG	03 42	
Udáno	08 42	20. 5. 2021
Zadavatel	PL	
	DR	
Subjekt	IC	52411672
KRIKU-THERMMONT,	DIS	CZ684911175
Projektant	IC	
	DR	
Zpracovatel	IC	
	DR	
Plzeňská		

Cena bez DPH **4 700 000,00**

	Sazba daně	Základ daně	Výše daně
Daň z příjmu	21,00 %	0,00	0,00
Daň z přidané hodnoty	15,00 %	4 700 000,00	705 000,00
Daň z příjmu	21,00 %	0,00	0,00
Daň z přidané hodnoty	15,00 %	0,00	0,00
Daň z příjmu	0,00 %	0,00	0,00

Cena s DPH **5 405 000,00**
 v **CZK**

Projektant Zpracovatel

Objednatel Uchazeč

Objednatel Uchazeč



REKAPITULACE OBJEKTŮ STAVBY A SOUPISŮ PRACÍ

Objekt: 2021_1

Stavba: Bytový dům Mezilesí 2059 - Výměna stoupacího potrubí - I. etapa

Objekt:

Objekt:

20. 5. 2021

Stavba:

Objekt:

Objekt:

KRIKU-THERMMONT,

Objekt:

Kód	Popis	Cena bez DPH [CZK]	Cena s DPH [CZK]
Náklady z rozpočtů		4 700 000,00	5 405 000,00
01.1	SO 01.1 Stavební část	1 590 682,57	1 829 284,96
01.2	SO 01.2 ZTI	1 423 396,00	1 636 905,40
01.3	SO 01.3 Elektroinstalace	304 614,50	350 306,68
01.4	SO 01.4 VZT	949 435,00	1 091 850,25
01.5	SO 01.5 Likvidace asbestu - kanalizační potrubí	269 964,00	310 458,60
901	VON	161 907,93	186 194,12



KRYCÍ LIST SOUPISU PRACÍ

V --- níže

Stavba:
 Bytové domy Muzičů 2/50 - Výhledová spolupráce projekt - 1. etapa

Objekt:
01.1 - SO 01.1 Stavební část

KSO:	OO CZ:	
Místo:	Datum:	20. 5. 2021
Zadavatel:	IČ:	
	DIČ:	
Uchazeč:	IČ:	52411672
KRIKU-THERMMONT,	DIČ:	CZ684911175
Projektant:	IČ:	
	DIČ:	
Zpracovatel:	IČ:	
	DIČ:	
Posuzovatel:	IČ:	
	DIČ:	

Cena bez DPH **1 590 682,57**

	Základ daně	Sazba daně	Výše daně
DPH základní sazená	0,00	21,00 %	0,00
DPH snížená	1 590 682,57	15,00 %	238 602,39

Cena s DPH **v CZK 1 829 284,96**

Projektant Zpracovatel

Datum a podpis Datum a podpis

Objednavatel Uchazeč



Datum a podpis Datum a podpis 14.7.2021

REKAPITULACE ČLENĚNÍ SOUPISU PRACÍ

Stavba:

Bytový dum Mazlíski 2059 - výměna stupačného potrubí - 1. stápa

Objekt:

01.1 - SO 01.1 Stavební část

Misto:

Datum:

20. 5. 2021

Zadavatel:

Uchazeč:

KRIKU-THERMMONT,

Projektant:

Zpracovatel:

Kód dílu - Popis

Cena celkem [CZK]

Náklady ze soupisu prací

1 590 682,57

HSV - Práce a dodávky HSV	526 337,99
3 - Svislé a kompletní konstrukce	11 602,80
4 - Vodorovné konstrukce	39 780,00
6 - Úpravy povrchů, podlahy a osazování výplní	115 687,80
9 - Ostatní konstrukce a práce, bourání	195 943,76
997 - Přesun sutě	150 739,47
998 - Přesun hmot	12 584,16
PSV - Práce a dodávky PSV	1 064 344,58
725 - Zdravotnicka - zařizovací předměty	60 960,00
763 - Konstrukce suché výstavby	280 574,10
767 - Konstrukce zámečnické	337 032,00
771 - Podlahy z dlaždic	64 054,53
776 - Podlahy poviakové	1 575,00
781 - Dokončovací práce - obklady	297 276,84
783 - Dokončovací práce - nátěry	18 842,11
784 - Dokončovací práce - malby a tapety	4 030,00

SOUPIS PRACÍ

Stavba:

Bytový dum Mazlíski 2059 - výměna stupačného potrubí - 1. stápa

Objekt:

01.1 - SO 01.1 Stavební část

Misto:

Datum:

20. 5. 2021

Zadavatel:

Uchazeč:

KRIKU-THERMMONT,

Projektant:

Zpracovatel:

P	Ty	Kód	Popis	MJ	Množství	J.cena [CZK]	Cena celkem [CZK]
Náklady soupisu celkem							1 590 682,57
D		HSV	Práce a dodávky HSV				526 337,99
D	3		Svislé a kompletní konstrukce				11 602,80
1	K	340235212R	přebetování prostupů ve stěnách plochy do 0,0225 m2	kus	48,000	196,00	9 408,00
			"24 bytů"				
			"pro instalace" 24*2		48,000		
			Součet		48,000		

2	K	340235212R2	přebetnování prostupů ve stěnách plochy do 0,5 m ² "přízemí" "pro instalace" 6 Součet	kus	6,000	245,00	1 470,00
3	K	342272245	Příčka z párobetonových hladkých tvárníc na tenkovrstvou maltu tl 150 mm "m.č. 1.25" 0,8*1,2 Součet	m ²	0,960	755,00	724,80
D	4		Vodorovné konstrukce				39 780,00
4	K	411386R1	Přebetnování stropů jader v tl. 200 mm vč. bednění a odbednění 2*26 Součet	kus	52,000	765,00	39 780,00
D	6		Úpravy povrchů, podlahy a osazování výplní				115 687,80
5	K	612325201R	Oprava omítek malých ploch do 0,09 m ² na stěnách "24 bytů" "po zazdívkách pro instalace" 24*2 Součet	kus	48,000	112,00	5 376,00
6	K	631311115	Mazanina tl do 80 mm z betonu prostého bez zvýšených nároků na prostředí tř. C 20/25 "24 bytů" (1,25*0,9)*24*0,04 Součet	m ³	1,080	3 800,00	4 104,00
7	K	631311R1	zabetonování otvorů po usazené ocelových konstrukcí "24 bytů" 4*24 Součet	kus	96,000	985,00	94 560,00
8	K	631311R2	oprava podlah po výměně patních kolen "přízemí - pro výměnu patních kolen" 0,9*0,8*0,5*2 Součet	m ³	0,720	5 240,00	3 772,80
9	K	631319171	Příplatek k mazanině tl do 80 mm za stržení povrchu spodní vrstvy před vložení výztuže. "24 bytů" (1,25*0,9)*24*0,04 Součet	m ³	1,080	310,00	334,80
10	K	631362021	Výztuž mazanin svařovanými sítěmi Kari "24 bytů" (1,25*0,9)*24*0,0079 Součet	t	0,213	35 400,00	7 540,20
D	9		Ostatní konstrukce a práce, bourání				195 943,76
11	K	94910111R	Lešení pomocné pro objekty pozemních staveb s lešeňovou podlahou "24 bytů" (1,25*0,9)*24 Součet	m ²	27,000	67,00	1 809,00
12	K	9529021R	Úklid společných prostor "20 dní 12 pater" (15,7+5)*12*20 Součet	m ²	4 968,000	4,05	20 120,40
13	K	9529022R	vyklizení prostor v přízemí a úklid "přízemí" 1 Součet	kpl	1,000	9 500,00	9 500,00
14	K	95290R01	drobné opravy společných prostor	kpl	1,000	7 400,00	7 400,00
15	K	95295R01	prachové uzávěry v bytech - zřízení a odstranění "24 bytů - 3ks na byt" 24*3 Součet	kpl	72,000	750,00	54 000,00
16	K	95295R51	protiprachové opatření nouzového větrání CHUC - zřízení a odstranění 1 Součet	kpl	1,000	3 540,00	3 540,00
17	K	95296R51	úprava nadstřešní části větrací šachty 2 Součet	kpl	2,000	3 540,00	7 080,00
18	K	95297R81	úprava větrací stříšky 2 Součet	kpl	2,000	1 987,00	3 974,00
19	K	95394R1	Konstrukce lávky pro vodovodní potrubí pod stropy 1 NP	kpl	1,000	18 745,00	18 745,00
20	K	9610441R1	Bourání podlahových konstrukcí "přízemí - pro výměnu patních kolen" 0,9*0,8*0,5*2 Součet	m ³	0,720	3 200,00	2 304,00
21	K	962031136	Bourání příček z tvárníc nebo příčkových tl do 150 mm "předstěny" 0,9*2,6*5 Součet	m ²	11,700	92,00	1 076,40

22	K	962084121R	Bourání příček deskových sololit, SDK tl do 50 mm "předstěny" 0,9*2,6*19 Součet	m2	44,460	91,00	4 045,86
					44,460		
					44,480		
23	K	965042131	Bourání podkladů pod dlažby nebo mazanin betonových nebo z litého asfaltu tl do 100 mm pl do 4 m2 "24 bytů" (1,25*0,9)*24*0,05 Součet	m3	1,350	3 550,00	4 792,50
					1,350		
					1,350		
24	K	969011121R	Vybourání potrubí DN do 52 "24 bytů" 572+(24*2,8*3)+60+93+20 Součet	m	946,600	31,00	29 344,60
					946,600		
					946,600		
25	K	96911R1	demontáž ležatých rozvodů vody v 1 NP 20 Součet	m	20,000	54,00	1 080,00
					20,000		
					20,000		
26	K	97103323R	Vybourání otvorů ve zdivu cihelném pl do 0,0225 m2 na MVC nebo MV tl do 150 mm "24 bytů" "pro instalace" 24*2 Součet	kus	48,000	51,00	2 448,00
					48,000		
					48,000		
27	K	971052531R	Vybourání nebo prorážení otvorů v panelových příčkách a zdech pl do 1 m2 tl do 150 mm "přízemí" "pro instalace" 6 Součet	m2	6,000	1 520,00	9 120,00
					6,000		
					6,000		
28	K	972044R01	Vybourání otvorů v podlaže z panelu 15x10 cm pro kotvení ocel. konstrukcí "24 bytů" 4*24 Součet	kus	96,000	114,00	10 944,00
					96,000		
					96,000		
29	K	977151123	Jádrové vrty diamantovými korunkami do D 150 mm do stavebních materiálů "mezi m.č. 1.10 a 1.28" 6*0,2 Součet	m	1,200	3 850,00	4 620,00
					1,200		
					1,200		
D	997		Přesun sutě				150 739,47
30	K	99701321R	Vnitrostaveništní doprava suti a vybouraných hmot pro budovy v do 40 m ručně	t	28,288	3 450,00	97 593,60
31	K	997013501	Odvoz suti a vybouraných hmot na skládku nebo meziskládku do 1 km se složením	t	28,288	241,00	6 817,41
32	K	997013509	Příplatek k odvozu suti a vybouraných hmot na skládku ZKD 1 km přes 1 km 28,288*19 "Přepočtené koeficientem množství" Součet	t	537,472	10,00	5 374,72
					537,472		
33	K	997013801	Poplatek za uložení na skládce (skládkovné) stavebního odpadu betonového kód odpadu 170 101 1,44+2,97+1,44 Součet	t	5,850	590,00	3 451,50
					5,850		
					5,850		
34	K	997013803	Poplatek za uložení na skládce (skládkovné) stavebního odpadu cihelného kód odpadu 170 102 1,369+0,192+1,62 Součet	t	3,181	590,00	1 876,79
					3,181		
					3,181		
35	K	997013831	Poplatek za uložení na skládce (skládkovné) stavebního odpadu směsného kód odpadu 170 904 28,288-(5,85+3,181) Součet	t	19,257	1 850,00	35 625,45
					19,257		
					19,257		
D	998		Přesun hmot				12 584,16
36	K	998018004	Přesun hmot ruční pro budovy v do 40 m	t	7,768	1 620,00	12 584,16
D	PSV		Práce a dodávky PSV				1 064 344,58
D	725		Zdravotnicka - zařizovací předměty				60 960,00
37	K	7251108R1	Demontáž klozetů a zpětná montáž "24 bytů" "3x demontáž a 3x zpětná montáž" 24*3 Součet	soubo	72,000	708,00	50 976,00
					72,000		
					72,000		
38	K	7251108R2	Demontáž klozetů do suti "24 bytů" 24 Součet	soubo	24,000	416,00	9 984,00
					24,000		
					24,000		
D	763		Konstrukce suché výstavby				280 574,10
39	K	7631133R1	SDK příčka instalační profil CW+UW 50 desky 1xDFH2 15 protipožární "20 bytů" 0,9*1,3*20 Součet	m2	23,400	1 820,00	42 588,00
					23,400		
					23,400		

40	K	7631133R2	SDK příčka instalační zdvojený profil CW+UW 50 desky 2xDFH2 15 protipožární "20 bytů" 0,9*1,3*20 Součet	m2	23,400	1 850,00	43 290,00
					23,400		
					23,400		
41	K	7631133R5	SDK příčka instalační zdvojený profil CW+UW 50 desky 2xDFH2 15 akustický s izolací 40 mm "6 NP, 10 NP" 2+2 Součet	m2	4,000	2 980,00	11 920,00
					4,000		
					4,000		
42	K	763131432	SDK pohled deska 1xDF 15 bez TI dvourvrstvá spodní kce profil CD+UD "24 bytů" (1,25*0,9)*24 "přízemí m.č. 1.27" 7,55 Součet	m2	34,550	790,00	27 294,50
					27,000		
					7,550		
					34,550		
43	K	763164526	SDK obklad kovových kcí tvaru L š do 0,4 m desky 1xH2DF 15 "24 bytů" 2,4*2*24 Součet	m	115,200	558,00	64 281,60
					115,200		
					115,200		
44	K	76317181R	Demontáž revizních klapků/dvířek SDK kci vel. do 1 m2 pro příčky/předsazené stěny "24 bytů" 24 Součet	kus	24,000	65,00	1 560,00
					24,000		
					24,000		
45	K	7631723R1	Montáž revizních dvířek SDK kci vel. 600x800 mm "24 bytů" 24 Součet	kus	24,000	415,00	9 960,00
					24,000		
					24,000		
46	M	590307R	dvířka revizní 600x800mm ze SDK, akustická, uzavíratelná	kus	24,000	3 320,00	79 680,00
47	K	998763405	Přesun hmot ruční procentní pro sádkartonové konstrukce v objektech v do 48 m	%		2,00	0,00
D	767		Konstrukce zámečnické				337 032,00
48	K	76713R01	Sklepní kóje - dodávka a montáž	kpl	4,000	18 000,00	72 000,00
49	K	767995R01	Ocelová konstrukce rámu jádra - dodávka a montáž "24 bytů" "Jekly 70x50x3 mm, 40x40x3 mm, 60x40x3 mm, pásovina 50x5 mm, 40x5 mm, šrouby 6,3x25 mm, závitová tyč d 10 mm dl. 2,3 m, svary, krytky jeklů" (76*5+3+2+6+2)*24 Součet 2256*1,1 'Přepočtené koeficientem množství	kg	2 481,600	95,00	235 752,00
					2 256,000		
					2 256,000		
					2 481,600		
50	K	767996R01	kotvení trubek instalací k rámu jádra - dodávka a montáž "24 bytů" 24 Součet	kpl	24,000	1 220,00	29 280,00
					24,000		
					24,000		
51	K	998767205	Přesun hmot ruční procentní pro zámečnické konstrukce v objektech v do 48 m	%		1,78	0,00
D	771		Podlahy z dlaždic				64 054,53
52	K	771151011R	Samonivelační stěrka podlah "24 bytů" (1,25*0,9)*24 Součet	m2	27,000	179,00	4 833,00
					27,000		
					27,000		
53	K	771573810	Demontáž podlah z dlaždic keramických (1,25*0,9)*24 Součet	m2	27,000	90,50	2 443,50
					27,000		
					27,000		
54	K	771574366	Montáž podlah keramických pro mechanické zatížení protiskluzných lepených flexi rychletuhnoucím lepidlem "24 bytů" (1,25*0,9)*24 Součet	m2	27,000	578,00	15 606,00
					27,000		
					27,000		
55	M	597610R	dlažba keramická matná 27*1,01 'Přepočtené koeficientem množství	m2	27,270	789,00	21 516,03
					27,270		
56	K	771577121	Příplatek k montáži podlah keramických lepených flexibilním rychletuhnoucím lepidlem za plochu do 5 m2 "24 bytů" (1,25*0,9)*24 Součet	m2	27,000	20,00	540,00
					27,000		
					27,000		
57	K	771577123	Příplatek k montáži podlah keramických lepených flexibilním rychletuhnoucím lepidlem za spárování bílým cementem "24 bytů" (1,25*0,9)*24 Součet	m2	27,000	10,00	270,00
					27,000		
					27,000		
58	K	77159122R	Izolace podlah Mirelon lepená proti kročejovému hluku "24 bytů" (1,25*0,9)*24 Součet	m2	27,000	698,00	18 846,00
					27,000		
					27,000		
59	K	998771205	Přesun hmot ruční procentní pro podlahy z dlaždic v objektech v do 48 m	%		7,00	0,00

	D	776	Podlahy povlakové					1 575,00
60	K	776201812	Demontáž lepených povlakových podlah s podložkou ručně 1,25*0,9*10	m2	11,250	140,00		1 575,00
			Součet		11,250			11,250
	D	781	Dokončovací práce - obklady					297 276,84
61	K	781121011	Nátěr penetrační na stěnu "24 bytů" (((1,35+0,9)*2)*2,1)-(0,7*2,0))*24	m2	193,200	50,00		9 660,00
			Součet		193,200			193,200
62	K	781474114R	Montáž obkladů vnitřních keramických hladkých lepených flexibilním lepidlem "24 bytů" (((1,35+0,9)*2)*2,1)-(0,7*2,0))*24	m2	193,200	530,00		102 396,00
			Součet		193,200			193,200
63	M	5976104R	obklad keramický matný 193,2*1,1 Přepočtené koeficientem množství	m2	212,520	657,00		139 625,64
			Součet		212,520			212,520
64	K	781477111	Příplatek k montáži obkladů vnitřních keramických hladkých za plochu do 10 m2 "24 bytů" (((1,35+0,9)*2)*2,1)-(0,7*2,0))*24	m2	193,200	71,00		13 717,20
			Součet		193,200			193,200
65	K	781477112	Příplatek k montáži obkladů vnitřních keramických hladkých za omezený prostor "24 bytů" (((1,35+0,9)*2)*2,1)-(0,7*2,0))*24	m2	193,200	150,00		28 980,00
			Součet		193,200			193,200
66	K	781477113	Příplatek k montáži obkladů vnitřních keramických hladkých za spárování bílým "24 bytů" (((1,35+0,9)*2)*2,1)-(0,7*2,0))*24	m2	193,200	15,00		2 898,00
			Součet		193,200			193,200
67	K	998781205	Přesun hmot ruční procentní pro obklady keramické v objektech v do 48 m	%		3,00		0,00
	D	783	Dokončovací práce - nátěry					18 842,11
68	K	783334R	Základní jednonásobný nátěr zámečnických konstrukcí "ocelové rámy jádra" 2,256*32	m2	72,192	136,00		9 818,11
			Součet		72,192			72,192
69	K	783337R	Krycí protikorozní nátěr zámečnických konstrukcí	m2	72,192	125,00		9 024,00
	D	784	Dokončovací práce - malby a tapety					4 030,00
70	K	7842110R	oprava maleb po stavebních pracích "společné prostory" 50 "přízemí" 20 "24 bytů" 2,5*24	m2	130,000	31,00		4 030,00
			Součet		130,000			130,000

KRYCÍ LIST SOUPISU PRACÍ

Stavba

Bytový dům Město 1095 - Výměna střešního potrubí - 1 etapa

Objekt

01.2 - SO 01.2 ZTI

KSO:

00-02*

Místo:

Objekt

20. 5. 2021

Zadavatel:

IČ:

DIČ:

Uchazeč:

IČ:

52411672

KRIKU-THERMMONT,

DIČ:

CZ684911175

Projektant:

IČ:

DIČ:

Zpracovatel:

IČ:

DIČ:

Poznámka:

Cena bez DPH

1 423 396,00

	Základ daně	Sazba daně	Výše daně
net základní	0,00	21,00 %	0,00
snižená	1 423 396,00	15,00 %	213 509,40

Cena s DPH

v CZK

1 636 905,40

Projektant

Zpracovatel

Datum a podpis:

Podpis:

Datum a podpis:

Podpis:

Objednavatel

Uchaz

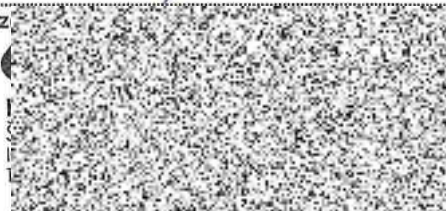

Datum a podpis:

Podpis:

Datum a podpis:

14.7.2021

Podpis:

REKAPITULACE ČLENĚNÍ SOUPISU PRACÍ

Stavba

Bytový dům Mezilesí 2050 - Výměna stoupačkových potrubí - I. etapa

Objekt

01.2 - SO 01.2 ZTI

Místo

Datum 20. 5. 2021

Zadavatel

Projektant

Uchazeč: KRIKU-THERMMONT,

Zpracovatel

Kód dílu - Popis

Cena celkem [CZK]

Náklady ze soupisu prací	1 423 396,00
D1 - Zdravotechnika - vnitřní kanalizace	252 052,00
D2 - Zdravotechnika - vnitřní vodovod	456 197,00
D3 - Zařizovací předměty	362 808,00
D4 - Ostatní	352 339,00

SOUPIS PRACÍ

Stavba

Bytový dům Mezilesí 2050 - Výměna stoupačkových potrubí - I. etapa

Objekt

01.2 - SO 01.2 ZTI

Místo

Datum 20. 5. 2021

Zadavatel

Projektant

Uchazeč: KRIKU-THERMMONT,

Zpracovatel

P	Ty	Kód	Popis	MJ	Množství	J.cena [CZK]	Cena celkem [CZK]
Náklady soupisu celkem							1 423 396,00
D	D1	Zdravotechnika - vnitřní kanalizace					252 052,00
1	K	Pol1	Potrubí NG hrdlové DN 50 tiché provedení	m	50,000	774,00	38 700,00
2	K	Pol2	Potrubí NG hrdlové DN 110 tiché provedení	m	95,000	1 630,00	154 850,00
3	K	Pol3	Čistící kusy DN 110 - dodávka a montáž	kus	2,000	1 341,00	2 682,00
4	K	Pol9	Potrubí plastové PPR 32x4,4 PN16	m	10,000	449,00	4 490,00
5	K	Pol3a	Hluková izolace pomocí pěnových skořepin	m	20,000	449,00	8 980,00
6	K	Pol4	Zkouška těsnosti kanalizace vodou do DN 125	m	155,000	23,00	3 565,00
7	K	Pol5	Kontrola a vyčištění ležatého rozvodu tlakovou vodou	kpl	1,000	5 240,00	5 240,00
8	K	Pol5a	Demontáž a likvidace stávajícího kanalizačního rozvodu	kpl	1,000	11 295,00	11 295,00
9	K	Pol7	Stavební přípomocce	kpl	1,000	22 250,00	22 250,00
D	D2	Zdravotechnika - vnitřní vodovod					456 197,00
10	K	Pol8	Potrubí plastové PPR 25x3,5 PN16	m	15,000	372,00	5 580,00
11	K	Pol9	Potrubí plastové PPR 32x4,4 PN16	m	16,000	449,00	7 184,00
12	K	Pol10	Potrubí plastové PPR 50x6,9 PN16	m	150,000	785,00	117 750,00
13	K	Pol11	Potrubí plastové PPR 75x10,3 PN16	m	5,000	991,00	4 955,00
14	K	Pol12	Potrubí plastové PPR 110x15,1 PN16	m	10,000	1 940,00	19 400,00

15	K	Pol13a	Potrubí plastové PPR 25x2,8 PN22	m	10,000	372,00	3 720,00
16	K	Pol13	Potrubí plastové PPR 32x3,6 PN22	m	150,000	449,00	67 350,00
17	K	Pol14	Potrubí plastové PPR 40x4,5 PN22	m	8,000	522,00	4 176,00
18	K	Pol15	Potrubí plastové PPR 50x5,6 PN22	m	150,000	785,00	117 750,00
19	K	Pol16	Potrubí plastové PPR 63x7,1 PN22	m	5,000	832,00	4 160,00
20	K	Pol19b	Kulový kohout DN 20 v provedení pro pitnou vodu vč. výpusti	kus	52,000	441,00	22 932,00
21	K	Pol19	Kulový kohout DN 25 v provedení pro pitnou vodu vč. výpusti	kus	4,000	495,00	1 980,00
22	K	Pol19a	Kulový kohout DN 32 v provedení pro pitnou vodu vč. výpusti	kus	2,000	641,00	1 282,00
23	K	Pol21	Kulový kohout DN 40 v provedení pro pitnou vodu vč. výpusti	kus	10,000	927,00	9 270,00
24	K	Pol23	Kulový kohout DN 65 v provedení pro pitnou vodu vč. výpusti	kus	1,000	2 630,00	2 630,00
25	K	Pol24	Kulový kohout DN 80 v provedení pro pitnou vodu vč. výpusti	kus	1,000	3 660,00	3 660,00
26	K	Pol26	Vyvažovací ventil DN 20 v provedení pro pitnou vodu	kus	4,000	2 988,00	11 952,00
27	K	Pol88a	Vodoměr pro teplou vodu DN 20	kpl	1,000	1 372,00	1 372,00
			1		1,000		
			Součet		1,000		
28	K	Pol88b	Vodoměr pro studenou vodu DN 20	kpl	1,000	1 372,00	1 372,00
			1		1,000		
			Součet		1,000		
29	K	Pol27	Kompenzační smyčka PPR 32	kus	6,000	369,00	2 214,00
30	K	Pol28	Kompenzační smyčka PPR 40	kus	8,000	466,00	3 728,00
31	K	Pol29	Návrková izolace 25mm	m	350,000	66,00	23 100,00
32	K	Pol30	Návrková izolace 13mm	m	190,000	75,00	14 250,00
33	K	Pol83	Filtr pro pitnou vodu DN 50	kus	1,000	4 430,00	4 430,00
			1		1,000		
			Součet		1,000		
D D3			Zařizovací předměty				362 808,00
34	K	Pol101	držák toaletního papíru	kus	24,000	1 008,00	24 192,00
35	K	Pol102	WC štětka - set	kus	24,000	1 350,00	32 400,00
36	K	Pol72	Závěsné WC pro předstěnu - přesný typ dle výběru investora	kus	24,000	3 546,00	85 104,00
37	K	Pol32	Závěsný rám pro WC - přesný typ dle výběru investora	kus	24,000	7 650,00	183 600,00
38	K	Pol32a	WC prkénko tiché (zpomalené zklápění do vodorovné polohy)	kus	24,000	1 563,00	37 512,00
D D4			Ostatní				352 339,00
39	K	Pol33	Zkouška tlaková potrubí vodovodního	m	520,000	21,00	10 920,00
40	K	Pol34	Proplach a dezinfekce vodovodního potrubí do DN 80	m	520,000	19,00	9 880,00
41	K	Pol7	Stavební přpomocce	kpl	1,000	21 250,00	21 250,00
42	K	Pol36	Připojení k rozvodu SV v bytech	kus	24,000	980,00	23 520,00
43	K	Pol37	Připojení k rozvodu TV v bytech	kus	24,000	980,00	23 520,00
44	K	Pol38	Přepojení stávajících rozvodů hydrantů v 1NP objektu	kpl	1,000	11 425,00	11 425,00
45	K	Pol39	Elektroinstalační práce	kpl	1,000	18 850,00	18 850,00
46	K	Pol40	Inženýrské práce	kpl	1,000	15 000,00	15 000,00
47	K	R001	Protipožární ucpávky - vodovod	kpl	120,000	890,00	106 800,00
			120		120,000		
			Součet		120,000		
48	K	R002	Protipožární ucpávky - kanalizace	kpl	30,000	1 120,00	33 600,00
			30		30,000		
			Součet		30,000		
49	K	R101	Zajištění pitné vody po dobu rekonstrukce	kpl	1,000	11 220,00	11 220,00
			1		1,000		
			Součet		1,000		
50	K	R102	Zajištění vody pro TUV po dobu rekonstrukce	kpl	1,000	25 000,00	25 000,00
			1		1,000		
			Součet		1,000		
51	K	R201	Protipožární flexibilní manžeta CFS-C EL odolnost 30 minut - prostup vodovod 6 kusů	kpl	1,000	19 854,00	19 854,00
			1		1,000		
			Součet		1,000		

52	K	R301	Demontáž a likvidace stávajícího vodovodního rozvodu	kpl	1,000	21 500,00	21 500,00
			1		1,000		
			Součet		1,000		

KRYCÍ LIST SOUPISU PRACÍ

Stavba

Bytový dům Medias 2025 - Vnější obvodový potrubí - 1. etapa

Objekt

01.3 - SO 01.3 Elektroinstalace

KSO

Místo

CC-CP

Datum

20. 5. 2021

Zadavatel

IČ:

DIČ:

Uchazeč

KRIKU-THERMMONT,

IČ:

52411672

DIČ:

CZ684911175

Projektant

IČ:

DIČ:

Zpracovatel

IČ:

DIČ:

Poznámka

Cena bez DPH

304 614,50

	Základ daně	Sazba daně	Výše daně
UFI základní	0,00	21,00 %	0,00
snížená	304 614,50	15,00 %	45 692,18

Cena s DPH

v CZK

350 306,68

Projektant

Zpracovatel

Datum a podpis

Podpis

Datum a podpis

Podpis

Objednavatel

Uchazeč



Datum a podpis

Podpis

Datum a podpis

14.7.2021

Podpis

REKAPITULACE ČLENĚNÍ SOUPISU PRACÍ

Stavba:

Bytový dům Mezilezí 2050 - Výměna stoupačičho potrubí - 1 etapa

Objekt:

01.3 - SO 01.3 Elektroinstalace

Místo:

Datum: 20. 5. 2021

Zadavatel:

Projektant:

Uchazeč:

KRIKU-THERMMONT,

Zpracovatel:

Kód dílu - Popis

Cena celkem [CZK]

Náklady ze soupisu prací 304 614,50

D1 - Uzemnění 95 611,50

D2 - Instalace elektro WC 106 743,00

D3 - Ostatní instalační práce 102 260,00

SOUPIS PRACÍ

Stavba:

Bytový dům Mezilezí 2059 - Výměna stoupačičho potrubí - 1 etapa

Objekt:

01.3 - SO 01.3 Elektroinstalace

Místo:

Datum: 20. 5. 2021

Zadavatel:

Projektant:

Uchazeč:

KRIKU-THERMMONT,

Zpracovatel:

P	Ty	Kód	Popis	MJ	Množství	J.cena [CZK]	Cena celkem [CZK]
Č	p						

Náklady soupisu celkem 304 614,50

D D1 Uzemnění 95 611,50

1	K	Pol41	Vodič CYa 50	m	200,000	298,00	59 600,00
2	K	Pol42	Vodič CYa 4	m	240,000	41,50	9 960,00
3	K	Pol43	Přichytka	kus	140,000	5,00	700,00
4	K	Pol44	Pásek instalační	kus	100,000	3,90	390,00
5	K	Pol45	Svorkovnice MET hlavní	kus	1,000	1 850,00	1 850,00
6	K	Pol46	Svorkovnice MET bytová	kus	24,000	351,00	8 424,00
7	K	Pol47	Páska CU + svorka BERNARD	kus	75,000	102,50	7 687,50
8	K	Pol48	Drobný a nespecifikovaný materiál	kpl	1,000	7 000,00	7 000,00

D D2 Instalace elektro WC 106 743,00

9	K	Pol49	Svítlidlo nástěnné kruhové, LED 18W/ 4000K/ IP44	kus	24,000	1 052,00	25 248,00
10	K	Pol50	Krabice přístrojová KO68	kus	24,000	311,00	7 464,00
11	K	Pol51	Svorka WAGO	kus	12,000	26,00	312,00
12	K	Pol52	Kabel CYKY J5x1,5	m	96,000	84,00	8 064,00
13	K	Pol53	Kabel CYKY J3x1,5	m	96,000	68,00	6 528,00
14	K	Pol54	Kabel CYKY O3x1,5	m	49,000	75,00	3 675,00
15	K	Pol77	Elektrozásuvka	kus	24,000	1 672,00	40 128,00

16	K	Pol78	vypínač dvojité	kus	24,000	491,00	11 784,00
17	K	Pol55	Drobný a nspecifikovaný materiál	kpl	1,000	3 540,00	3 540,00
D D3 Ostatní instalační práce							102 260,00
18	K	Pol101	demontáž ventilátorů, vypínčů, kabelů a ostatních konstrukcí elektro vč. odvozu a ekologické likvidace	kpl	24,000	1 540,00	36 960,00
19	K	Pol56	Odpojení požárního čidla (provede specializovaná firma)	kpl	1,000	2 300,00	2 300,00
20	K	Pol57	Připojení požárního čidla (provede specializovaná firma)	kpl	1,000	4 500,00	4 500,00
21	K	Pol58	Odborné přípomocce při demontáži a montáži podhledu	hod	50,000	480,00	24 000,00
22	K	Pol59	Nspecifikovaný materiál	kpl	1,000	34 500,00	34 500,00

KRYCÍ LIST SOUPISU PRACÍ

Služba:

Bytový dům Moravia 2000 - Vytápění sávkovými potrubími - Lázeň

Objekt:

01.4 - SO 01.4 VZT

ŘSO

Místo

Zadavatel

Uchazeč

KRIKU-THERMMONT,

Projektant

Zpracovatel

Raznářka:

OC-02

Data

20. 5. 2021

IČ:

DIČ:

IČ:

DIČ:

52411672

CZ684911175

IČ:

DIČ:

IČ:

DIČ:

Cena bez DPH

949 435,00

	Základ daně	Sazba daně	Výše daně
DPH základní	0,00	21,00 %	0,00
snížená	949 435,00	15,00 %	142 415,25

Cena s DPH

v CZK

1 091 850,25

Projektant

Zpracovatel

 Datum a podpis

 Razítko

 Datum a podpis

 Razítko

Objednavatel

Uchazeč



 Datum a podpis

 Razítko

 Datum a podpis

 Razítko

14.7.2021

REKAPITULACE ČLENĚNÍ SOUPISU PRACÍ

Stavba:

Bytový dům Mezilesí 2059 - Výměna stoupačného potrubí - I. etapa

Objekt:

01.4 - SO 01.4 VZT

Místo:

Datum: 20. 5. 2021

Zadavatel:

Projektant:

Uchazeč: KRIKU-THERMMONT,

Zpracovatel:

Kód dílu - Popis

Cena celkem [CZK]

Náklady ze soupisu prací 949 435,00

D1 - Zařízení č.1 - Větrání sociálního zázemí odvod 621 671,00

D2 - Zařízení č.2 - Větrání kuchyně - odvod 216 004,00

D3 - Demontáže 111 760,00

SOUPIS PRACÍ

Stavba:

Bytový dům Mezilesí 2059 - Výměna stoupačného potrubí - I. etapa

Objekt:

01.4 - SO 01.4 VZT

Místo:

Datum: 20. 5. 2021

Zadavatel:

Projektant:

Uchazeč: KRIKU-THERMMONT,

Zpracovatel:

P	Ty	Kód	Popis	MJ	Množství	J.cena [CZK]	Cena celkem [CZK]
Č	p						
Náklady soupisu celkem							949 435,00
D	D1	Zařízení č.1 - Větrání sociálního zázemí odvod					621 671,00
1	K	751 12 2011	Jednotrubní radiální ventilátor ER- AP 100 VZ, 31W, 230V	ks	25,000	9 150,00	228 750,00
2	K	751 12 2051	Jednotrubní radiální ventilátor ER 60 VZ, 29W, 230V	ks	24,000	8 500,00	204 000,00
3	K	751 12 2051.1	Pouzdro ER-UPD	ks	24,000	2 000,00	48 000,00
4	K	751 52 6750	Protidešťová žaluzie 400 x 200 pozinkovaná	ks	2,000	925,00	1 850,00
5	K	751 51-0012	Potrubí čtyřhranné průřezu přes 0,07 do 0,13m ²	m	4,500	720,00	3 240,00
6	K	751 51-1003	DTTO montáž	m	4,500	0,00	0,00
7	K	751 51-1183	Spiropotrubí a tvarovky - TR Ø 280	m	69,000	334,00	23 046,00
8	K	751 58-1357	Prostup stropem kruhového potrubí do Ø300 mm	ks	24,000	3 339,00	80 136,00
9	K	Pol62	Protipožární tmel kartuše 0,310 kg	ks	24,000	260,00	6 240,00
10	K	751 51-4179a	OBJ90°280-80	ks	48,000	270,00	12 960,00
11	K	751 51-4777	Koncový kryt vnitřní DR 280	ks	2,000	100,00	200,00
12	K	753 53 7011	ohebné potrubí MO 80	m	45,000	25,00	1 125,00
13	K	751 51-1181	Spiropotrubí a tvarovky - TR Ø100	m	6,000	99,00	594,00
14	K	751 51-4177	Spiropotrubí a tvarovky - OL 45° 100	kus	2,000	90,00	180,00
15	K	751 51-4179	OBJ90°280-100	ks	1,000	250,00	250,00
16	K	Pol64	Vodovodní plastové potrubí Ø 20 mm	m	2,000	50,00	100,00
17	K	713 46 3121	Izolace potrubí tl.19mm	m ²	6,000	700,00	4 200,00

18	K	Pol65	Těsnící a spojovací materiál	kg	8,000	250,00	2 000,00
19	K	Pol66	Uložení potrubí s gumovou výstelkou	ks	24,000	200,00	4 800,00
D D2 Zařízení č.2 - Větrání kuchyní -odvod							216 004,00
20	K	751 52 6750.1	Protidešťová žaluzie 450 x 250 pozinkovaná	ks	2,000	1 030,00	2 060,00
21	K	751 51-0012	Potrubí čtyřhranné průřezu přes 0,07 do 0,13m ²	m	4,000	925,00	3 700,00
22	K	751 51-1003	DTTO montáž	m	4,000	0,00	0,00
23	K	751 51-1184	Spiropotrubí a tvarovky - TR Ø 315	m	69,000	360,00	24 840,00
24	K	751 58-1358	Prostup stropem kruhového potrubí do Ø400 mm	ks	24,000	4 000,00	96 000,00
25	K	Pol62	Protipožární tmel kartuše 0,310 kg	ks	28,000	260,00	7 280,00
26	K	751 51-4179a	OBJ90°280-80	ks	48,000	280,00	13 440,00
27	K	751 51-4778	Koncový kryt vnitřní DR 315	ks	2,000	110,00	220,00
28	K	751 51-4679	Těsná zpětná protipachová klapka	ks	24,000	250,00	6 000,00
29	K	753 53 7011a	ohébné potrubí MO 125	m	13,000	28,00	364,00
30	K	Pol64	Vodovodní plastové potrubí Ø 20 mm	m	2,000	50,00	100,00
31	K	713 46 3121	Izolace potrubí tl.19mm	m ²	6,000	700,00	4 200,00
32	K	Pol65	Těsnící a spojovací materiál	kg	4,000	250,00	1 000,00
33	K	Pol66	Uložení potrubí s gumovou výstelkou	ks	24,000	200,00	4 800,00
34	K	R003	Požární ucpávky	ks	52,000	1 000,00	52 000,00
			2*26		52,000		
			Součet		52,000		
D D3 Demontáže							111 760,00
35	K	751120813	Demontáže vzduchotechnického potrubí 0,07 až 0,13	m	136,000	450,00	61 200,00
36	K	751123811	Demontáž ventilátoru radiálního nízkotlakého kruhové potrubí D do 300 mm	ks	48,000	220,00	10 560,00
37	K	Pol68	Přesun hmot	kpl	1,000	15 000,00	15 000,00
38	K	Pol69	Dopravné	kpl	1,000	25 000,00	25 000,00

KRYCÍ LIST SOUPISU PRACÍ

v --- níže

Stavba

Bytový dům Blatná 2052 - výhledná stávková jednotka - 1. etapa

Objekt

01.5 - SO 01.5 Likvidace asbestu - kanalizační potrubí

KSO

Místo

Zadavatel

Uchazeč

KRIKU-THERMMONT,

Projektant

Zpracovatel

Poznámka

DPRZ

Datum

20. 5. 2021

IČ

DIČ

IČ

52411672

DIČ

CZ684911175

IČ

DIČ

IČ

DIČ

Cena bez DPH

269 964,00

	Základ daně	Sazba daně	Výše daně
úpl. základní	0,00	21,00 %	0,00
snížena	269 964,00	15,00 %	40 494,60

Cena s DPH

v CZK

310 458,60

Projektant

Zpracovatel

Datum a podpis

Příloha

Datum a podpis

Příloha

Objednavatel

Uchazeč



Datum a podpis

Příloha

Datum a podpis

14.7.2021

Příloha

REKAPITULACE ČLENĚNÍ SOUPISU PRACÍ

Stavba:

Bytový dům Mezelesí 2050 - výměna odpadního potrubí - I. etapa

Objekt:

01.5 - SO 01.5 Likvidace asbestu - kanalizační potrubí

Místo:

Datum: 20. 5. 2021

Zadavatel:

Projektant:

Uchazeč:

KRIKU-THERMMONT,

Zpracovatel:

Kód dílu - Popis

Cena celkem [CZK]

Náklady ze soupisu prací

269 964,00

OST - Ostatní

269 964,00

SOUPIS PRACÍ

Stavba:

Bytový dům Mezelesí 2050 - Výměna odpadního potrubí - I. etapa

Objekt:

01.5 - SO 01.5 Likvidace asbestu - kanalizační potrubí

Místo:

Datum: 20. 5. 2021

Zadavatel:

Projektant:

Uchazeč:

KRIKU-THERMMONT,

Zpracovatel:

P	Ty	Kód	Popis	MJ	Množství	J.cena [CZK]	Cena celkem [CZK]
Č	p						
Náklady soupisu celkem							269 964,00
D		OST	Ostatní				269 964,00
1	K	RTT01	Kvalifikovaný dělník	hod.	288,000	385,00	110 880,00
2	K	RTT01.1	Výstavba ochranného pásma	ks	24,000	750,00	18 000,00
3	K	RTT01.2	Nákladní automobil - valník do 3,5t	km	1 200,000	21,54	25 848,00
4	K	RTT01.3	Nákladní automobil - valník do 7,5t	km	300,000	57,80	17 340,00
5	K	RTT01.4	Likvidace odpadu kat. č. 170605 (azbest)	t	2,000	6 500,00	13 000,00
6	K	RTT01.5	Měření respirabilních vláken azbestu v ovzduší	ks	2,000	1 400,00	2 800,00
7	K	RTT01.6	Odsávací a filtrační zařízení H13	hod.	48,000	450,00	21 600,00
8	K	RTT01.7	Vysávání s hepafiltrací H13	hod.	24,000	450,00	10 800,00
9	K	RTT01.8	Tyvek	ks.	48,000	230,00	11 040,00
10	K	RTT01.9	Rukavice se zvýšenou odolností	ks.	48,000	102,00	4 896,00
11	K	RTT01.10	Respirátor P3	ks.	48,000	105,00	5 040,00
12	K	RTT01.11	Enkapsulační postřik FOSTER	ks.	2,000	6 120,00	12 240,00
13	K	RTT01.12	Stretchfolie	ks.	20,000	368,00	7 360,00
14	K	RTT01.13	PE - Pytel	ks.	48,000	190,00	9 120,00

REKAPITULACE ČLENĚNÍ SOUPISU PRACÍ

Stavba:

Bytový dům Mezilesí 2059 - Výměna stoupačích potrubí - I. etapa

Objekt:

901 - VON

Místo:

Datum: 20. 5. 2021

Zadavatel:

Projektant:

Uchazeč: KRIKU-THERMMONT,

Zpracovatel:

Kód dílu - Popis

Cena celkem [CZK]

Náklady ze soupisu prací

161 907,93

Ostatní - Ostatní

161 907,93

96X - Vedlejší a ostatní náklady

161 907,93

SOUPIS PRACÍ

Stavba:

Bytový dům Mezilesí 2059 - Výměna stoupačích potrubí - I. etapa

Objekt:

901 - VON

Místo:

Datum: 20. 5. 2021

Zadavatel:

Projektant:

Uchazeč: KRIKU-THERMMONT,

Zpracovatel:

P Č	Ty p	Kód	Popis	MJ	Množství	J.cena [CZK]	Cena celkem [CZK]
Náklady soupisu celkem							161 907,93
D		Ostatní	Ostatní				161 907,93
D		96X	Vedlejší a ostatní náklady				161 907,93
1	K	20001	zařízení staveniště	kpl	1,000	30 000,00	30 000,00
2	K	20002	územní vlivy	kpl	1,000	7 600,00	7 600,00
3	K	20003	provozní vlivy	kpl	1,000	19 000,00	19 000,00
4	K	20004	dokumentace skutečného provedení	kpl	1,000	6 000,00	6 000,00
5	K	20005	výrobní dokumentace - ocelové konstrukce	kpl	1,000	7 500,00	7 500,00
6	K	20006	požární revize	kpl	1,000	11 000,00	11 000,00
7	K	20007	revize elektro, WC	kpl	1,000	18 700,00	18 700,00
8	K	20008	plomby vodoměrů (rozdělení, zaplombování)	kpl	1,000	22 000,00	22 000,00
9	K	20009	zhotovení harmonogramu prací	kpl	1,000	8 000,00	8 000,00
10	K	20010	IČ během výstavby	kpl	1,000	6 000,00	6 000,00
11	K	20011	koordinace postupu bouracích prací se statikem	kpl	1,000	6 500,63	6 500,63
12	K	20012	zabezpečení staveniště proti vstupu cizích a nepovolaných osob na staveniště	kpl	1,000	19 607,30	19 607,30