

Mobiliář expozice WD je tvořen sestavou výstavního zařízení v závislosti na způsobu jeho využití.

Obsahuje:

- proudové vitríny (V1, V4, V5, V11, V12)
- sloupové vitríny (V2, V3)
- stolové vitríny (V8, V9, V10)
- stolové vitríny s vestavěnými zásuvkami (ZS1, ZS2, ZS3)
- nástěnné vitríny (V6, V7)
- speciální konstrukce – „trčka“ na oboustranný obraz (T1), skleněná přepážka/zástěna (Z1)
- výstavní podstavce (P1 – P10)

1. NP - Weisův dům, Veselí nad Lužnicí

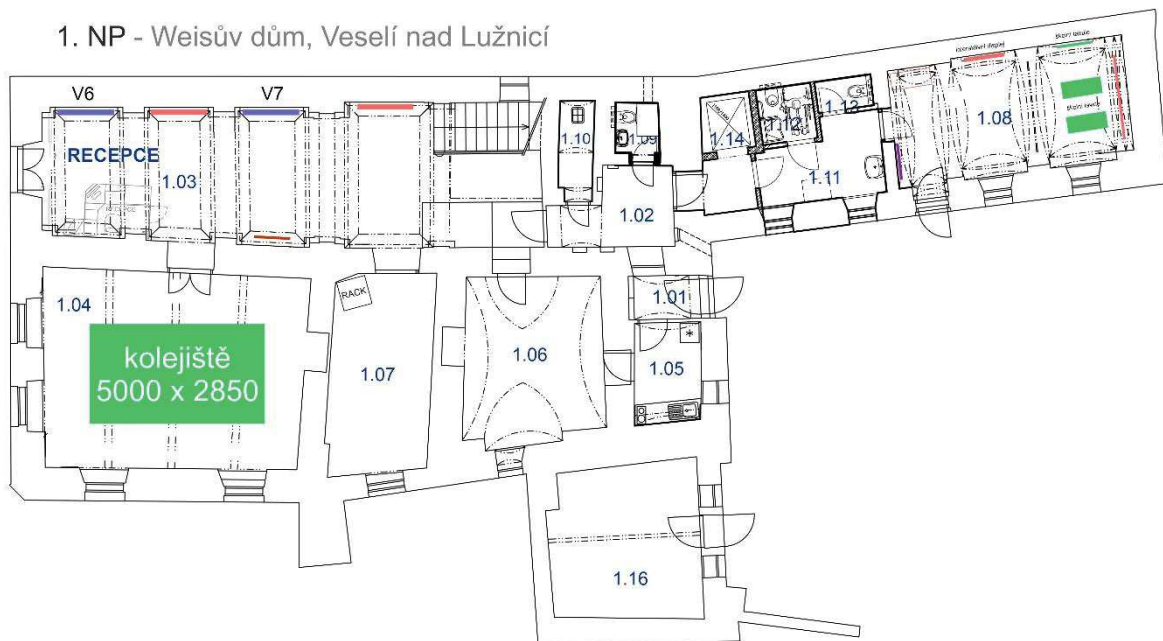

## 2. NP - Weisův dům, Veselí nad Lužnicí

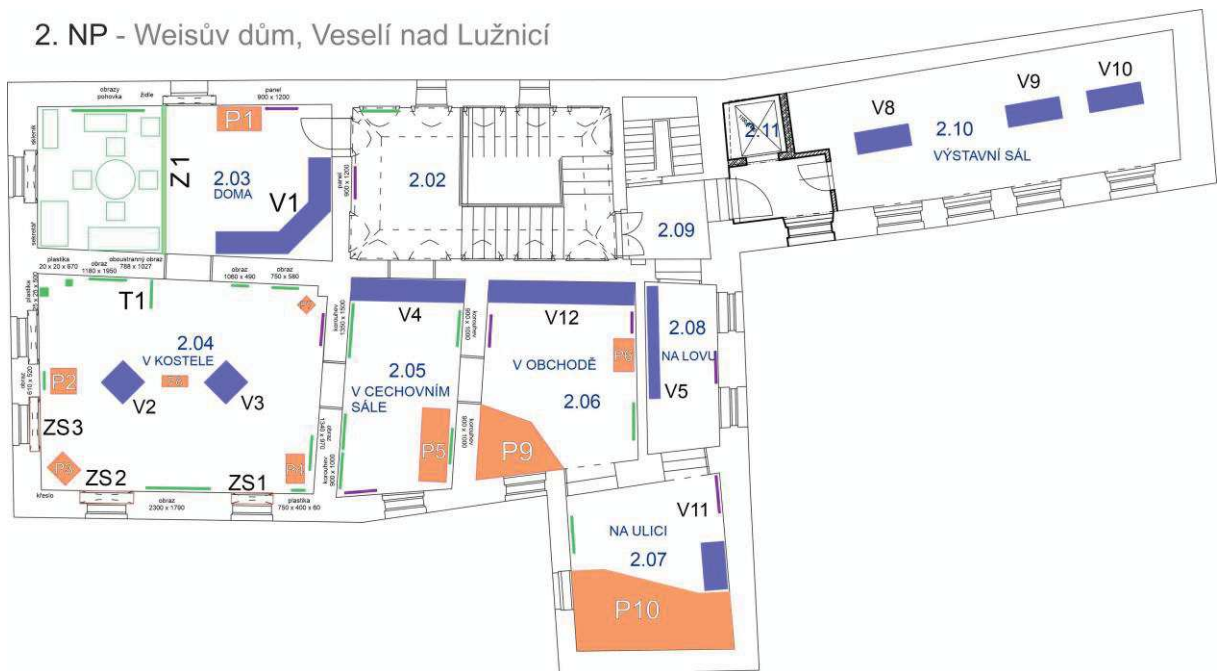

### Obecné parametry pro vitríny

Veškeré prvky vyžadující zamykání, uzamykatelné cylindrickými zámky.

Transformátory i regulátory musí být snadno přístupné a musí mít zajištěn dostatečný odvod zbytkového tepla.

Ocelové prvky konstrukce lakovány práškovou barvou do odstínu RAL 9006.

AL prvky provedeny ve stříbrném eloxu.

Všechny vitríny vyrobeny v prachotěsném provedení s transparentními silikonovými těsnícími profily.

Podlahy vitrín a podstavců řešeny jako pochozí (ocelový rošt krytý deskou MDF odpovídající síly, lakován do odstínu RAL dle výběru zadavatele).

Konkrétní zaměření všech prvků na místě instalace, bude provedeno v rámci konzultace před zpracováním výrobní dokumentace.

## Specifikace:

- Sklo vitrín lepené (vrstvené), tloušťka 8 mm (resp. 6 mm u vitrín ZS1, ZS2, ZS3 a u krycích prvků zásuvek vitrín V1, V4 a V12). U „trčky“ na vystavovaný obraz (T1) provedeno zasklení vrstveným antireflexním sklem celkové tloušťky 6 mm s viditelnou reflexí max. 1% (doloženo produktovým listem).
- Závěsy pantů nebo pojezdy otevíratelných ploch skryty (integrovány) do horních a dolních lemových profilů (V1, V2, V3, V4, V6, V7, V11, V12).
- Vitríny v rámci otevíratelného pole uzamykatelné vždy jedním zámkem v horním lemovém AL profilu a jedním zámkem ve spodním lemovém profilu (V1, V2, V3, V4, V6, V7, V11, V12). Výklopné části stolových vitrín uzamykatelné v čelním prostoru pod skleněným korpusem (V8, V9, V10 a ZS1, ZS2, ZS3).
- Aretace výklopných částí stolových vitrín hřebenovou vzpěrou a dorazy pro plynulé a bezpečné dovření (V8, V9, V10, ZS1, ZS2, ZS3).
- U zásuvek krytých sklem (V1, V4, V12, ZS1, ZS2, ZS3) je vrstvené krycí sklo tloušťky 6 mm, opatřené obvodovým rámečkem z AL profilu a v zásuvce položeno na vestavěný rámeček. Na zadní stěně korpusu zásuvky je zajištěno proti vyjmutí zasunutím do drážky, na čelní straně je pak zajištěno zamknutím přední části rámečku přes čelo zásuvky.
- Po obvodu nosné konstrukce podhledu vitrín zabudován horizontálně posuvný lankový závěsný systém pro instalaci polic. Nosnost segmentu závěsného systému vitríny (4 lanka) je min. 50 kg. Lanka systému ani police samotné nezasahují do dráhy vertikálních osvětlovacích lišt (V1, V2, V4, V6, V7, V12).
- Police z vrstveného skla tloušťky 8 mm. Nosnost jednotlivé police min. 30 kg. Police je zavěšena na lankovém závěsu pomocí ručně a jednoduše aretovatelného samosvorného mechanismu, pro nastavení libovolné výškové úrovně police. V nárožích jsou police opatřeny ochrannými transparentními dorazy (V1, V2, V4, V6, V7, V12).
- Obvod stropního podhledu uzpůsoben pro možnost přímého zavěšení vystavovaných předmětů ve vitrínách. Nosnost jednotlivého závěsu je min. 5 kg. (V1, V2, V3, V4, V5, V11, V12)
- Úchytky výstavního zařízení V1, V4, V12, ZS1, ZS2, ZS3 dle výběru zadavatele
- Čela zásuvek vitrín vyrobena z desky MDF lakovaná do odstínu RAL dle výběru zadavatele
- Centrální osvětlení vitrín (V1, V2, V3, V4, V5, V11, V11, V12) řešeno podhledovými naklápěcími a prachotěsnými svítidly s možností regulace intenzity jasu. Parametry dle knihy svítidel.
- Individuální osvětlení vitrín (V1, V2, V3, V4, V5, V11, V11, V12) řešeno magneticky kotvenými svítidly na vertikální lišty pevně instalované do podlahy a podhledu vitríny. Svítidla jsou individuálně stmívatelná. Parametry dle knihy svítidel. Osvětlení stolových vitrín (V8, V9, V10) je zajištěno pro každou vitrínu dvěma světelnými LED pásy, instalovanými v naklápěcích AL profilech. Parametry dle knihy svítidel.
- Napájecí transformátory osvětlení včetně regulátorů jasu (stmívačů) budou umístěny nad podhledem vitríny (V1, V2, V3, V4, V5, V11, V12), nebo pode dnem stolových vitrín (V8, V9, V10)

### **Obecné parametry pro podstavce**

- Základnu každého podstavce tvoří stabilní konstrukce z kovu s vloženým kovovým roštem.
- Vnější bok ocelové konstrukce soklu je vyroben z jednoho kusu materiálu, nebo zpracován tak, aby byl bez viditelných spojů (sváry, spáry, apod.).
- Na rošt konstrukce s krytými boky, je vložena vrchní deska z materiálu MDF tloušťky 22 mm.
- Konstrukce lakována práškovým lakem v odstínu RAL 9006.
- Deska MDF je lakována vodou ředěnou barvou do odstínu RAL dle výběru zadavatele.

Soupis prací, dodávek a služeb, tj. soupis mobiliáře expozice s názvem "Život ve městě" vč. instalace ve Weisově domě ve Veselí nad Lužnicí

Příloha č. 2 zadávací dokumentace

označení	předmět	lokace	půdorys (mm)	výška (mm)	poznámka	množství (ks)	cena za jednotku	cena v Kč bez DPH	
ZS1	zásuvková skříňka v prostoru 2.03 (expozice "V KOSTELE")	2.03	1000	350	820	příloha WD 1/14	1	29850,00	29850,00
ZS2	zásuvková skříňka v prostoru 2.03 (expozice "V KOSTELE")	2.03	1300	350	775	příloha WD 1/14	1	32400,00	32400,00
ZS3	zásuvková skříňka v prostoru 2.03 (expozice "V KOSTELE")	2.03	1300	350	775	příloha WD 1/14	1	33456,00	33456,00
V1	proudová vitrína v prostoru 2.03 (expozice "DOMA")	2.03	2600	3200	2260	příloha WD 2/14	1	330680,00	330680,00
Z1	skleněná zástěna v prostoru 2.03 (expozice "DOMA")	2.03	4092	100	1100	příloha WD 3/14	1	25440,00	25440,00
V2	sloupová prosklená vitrína v prostoru 2.04 (expozice "V KOSTELE")	2.04	850	850	2260	příloha WD 4/14	1	65690,00	65690,00
V3	sloupová prosklená vitrína v prostoru 2.04 (expozice "V KOSTELE")	2.04	850	850	2260	příloha WD 4/14	1	65690,00	65690,00
V4	proudová vitrína v prostoru 2.05 (expozice "V CECHOVNÍM SÁLE")	2.05	3100	600	2260	příloha WD 5/14	1	227320,00	227320,00
V5	proudová vitrína v prostoru 2.08 (expozice "NA LOVU")	2.08	3000	300	2400	příloha WD 6/14	1	264780,00	264780,00
V6, V7	nástěnná vitrína v prostoru 1.03 (RECEPCE - vstup)	1.03	1600	150	1200	příloha WD 7/14	2	12650,00	25300,00
V8, V9, V10	stolová vitrína v prostoru 2.10 (VÝSTAVNÍ SÁL)	2.10	1500	600	1000	příloha WD 8/14	3	13100,00	39300,00
T1	držák obrazu v prostoru 2.04 (expozice "V KOSTELE")	2.04	788	80	3200	příloha WD 9/14	1	44560,00	44560,00
V11	sloupová prosklená vitrína v prostoru 2.07 (expozice "NA ULICI")	2.07	1700	850	2260	příloha WD 10/14	1	121220,00	121220,00
V12	proudová vitrína v prostoru 2.06 (expozice "V OBCHODĚ")	2.06	4000	600	2260	příloha WD 11/14	1	210320,00	210320,00
P1	podstavec pod truhlu	2.03	1200	650	150	příloha WD 12/14	1	16930,00	16930,00
P2	podstavec pod křtitelnicí	2.04	700	700	150	příloha WD 12/14	1	8750,00	8750,00
P3	podstavec pod křeslo	2.04	700	600	150	příloha WD 12/14	1	8200,00	8200,00
P4	podstavec pod kostelní lavici	2.04	800	500	150	příloha WD 12/14	1	8100,00	8100,00
P5	podstavec pod truhlu	2.05	2000	750	150	příloha WD 13/14	1	16400,00	16400,00
P6	podstavec pod polyfon	2.06	900	550	150	příloha WD 13/14	1	8780,00	8780,00
P7	podstavec pod plastiku	2.04	350	350	150	příloha WD 13/14	1	5600,00	5600,00
P8	podstavec pod betlém	2.04	700	300	150	příloha WD 13/14	1	5800,00	5800,00
P9	pochozí podstavec pod vozík	2.06	2067	2434	150	příloha WD 14/14	1	32600,00	32600,00
P10	pochozí podstavec pod kola	2.07	4400	2200	150	příloha WD 14/14	1	52000,00	52000,00
<b>cena celkem v Kč bez DPH</b>								<b>1 679 166,00</b>	
DPH 21%								352 624,86	
<b>CENA CELKEM v Kč včetně DPH</b>								<b>2 031 790,86</b>	

poznámky k ocenění soupisu prací:	
1	<b>soupis prací neobsahuje součtové vzorce, které si dodavatelé pro výpočet doplní sami!!!</b>
2	v oceněném výše uvedeném soupisu prací budou zahrnuty <b>veškeré práce, dodávky a služby související s dodávkou a montáží vitrin</b> (mj. veškeré potřebné montážní, koordinační a kompletační postupy a činnosti, veškeré materiály vč. nákladů na dopravu a pojištění) nezbytné k úplnému provedení díla tak, aby po dokončení splnilo všechny požadované parametry a plně sloužilo účelu, který je dán dokumentací předmětné zakázky (tj. Specifikací v příloze č. 1 ZD)
3	v oceněném výše uvedeném soupisu prací budou zahrnuty rovněž <b>další činnosti související s prováděnými pracemi a nezbytné pro řádné dokončení díla</b> uvedené v čl. 3.3 závazného návrhu smlouvy o dílo, který je v příloze č. 3 ZD
4	v oceněném výše uvedeném soupisu prací bude zahrnuta rovněž zpracovaná <b>potřebná dílenská dokumentace a dokumentace skutečného provedení - 2 paré v tištěné podobě, 1 x v elektronické podobě (DVD-ROM)</b>
5	soupis prací vypracovala Ing. Lenka Čechtická, pracovnice HMT, ve spolupráci s Ing. Dášou Suchánkovou, externí spolupracovnicí, na <b>podle "Specifikace"</b> v příloze č. 1 ZD

V Brně dne 18. 8. 2021

Ing. Petr  
Petkovský  
Digitálně podepsal Ing. Petr Petkovský  
Datum: 2021.08.18 15:05:10 +0200  
.....  
Ing. Petr Petkovský, jednatel  
Muzea Servis, spol. s r. o.