

TSK

TSKRP007QEJR



Hlavní město Praha, Mariánské nám. 2, Praha 1, IČO: 00064581, DIČ: CZ00064581, plátce DPH,
zastoupené Technickou správou komunikací hl. m. Prahy, a.s. se sídlem Řásnovka 770/8, 110 00
Praha 1, IČO: 03447286, DIČ: CZ03447286 zapsanou v obchodním rejstříku vedeném Městským
soudem v Praze, spis. zn. B 20059

zastoupen Ing. Janem Machalou – ředitelem Úseku služeb veřejnosti
název a číslo účtu: MHMP-TSK hl. m. Prahy, Řásnovka 770/8, 110 00 Praha 1,
č. ú.: [redacted] bank. spoj.: PPF banka a.s., Evropská 2690/17, 160 41 Praha 6

(dále jen "půjčitel")

a

Městská knihovna v Praze

IČO: 00064467 DIČ: CZ00064467

zapsán v registru ekonomických subjektů ČSÚ
sídlo: Mariánské náměstí 1, 110 00 Praha 1
zastoupen : Vanda Fritschová, vedoucí oddělení mobilních služeb na základě plné moci z 5.8.2021
bankovní spoj.: [redacted]
ID datové schránky: bxis3ja

(dále jen "vypůjčitel")
uzavírají tento

Dodatek č. 4 ke Smlouvě o výpůjčce č. 9/17/361/0007

uzavřené podle § 2193 a následujících občanského zákoníku

Článek I. Předmět Dodatku

1) Po vzájemné dohodě uzavírají obě smluvní strany tento Dodatek k výše uvedené smlouvě o výpůjčce, kterým se mění:

komunikace v Praze .., parc. č. k. ú.:

pozemek v Praze .., parc. č. k. ú.:

doba výpůjčky uvedená v Čl. II. odst. 2) výpůjční smlouvy a to:

původní termín: od do

nový termín: od do

rozsah předmětu výpůjčky:

původní výměra:

nová výměra:

Změna předmětu výpůjčky je blíže graficky specifikována v příloze č. 1 tohoto Dodatku, která tvoří jeho nedílnou součást.

následující skutečnosti, uvedené v Čl.

a)

původní příloha č. 2 Smlouvy o výpůjčce z dodatku č.2 a č.3 pro období od 30.8.2021 aktualizuje dle přílohy tohoto Dodatku.

Aktualizace zahrnuje kompletní seznam vyhrazených stání pro pojízdnou knihovnu /bibliobus/ s určením dnů pro všechna vyhrazená stání v uvedeném období.

aa)

k 30.8.2021 se ruší tj. ukončují tyto tři vyhrazená stání pro pojízdnou knihovnu:

Mapa č.4 Bryksova, Černý Most	č. parc. 232/691
Mapa č.8 Na Zámkách, Čimice	č. parc. 1103/1
Mapa č.5 Rožmberská, Kyje	č. parc. 2688/1

Svislé i vodorovné dopravní značení je v majetku vypůjčitele, proto ho odstraní na své náklady a příslušnou komunikaci uvede do původního stavu.

aaa)

k 30.8.2021 se ruší hodinová časová omezení pro všechna vyhrazená stání pojízdné knihovny. Vypůjčitel toto bude řešit v Rozhodnutí o zvl. užívání komunikace, popř. dalších povolení, v součinnosti s příslušnou Městskou částí.

2) Důvodem uzavření tohoto Dodatku je: žádost vypůjčitele

Článek II. Závěrečná ustanovení

- 1) Ostatní články Smlouvy o výpůjčce, tímto Dodatkem nedotčené, se nemění a zůstávají beze změny.
- 2) Smluvní strany výslovně souhlasí s tím, aby byl tento Dodatek uveden v Centrální evidenci smluv Technické správy komunikací hl. m. Prahy, a.s. (CES TSK) vedené Technickou správou komunikací hl. m. Prahy, a.s., která je veřejně přístupná a která obsahuje údaje o smluvních stranách, předmětu smlouvy, číselné označení smlouvy a datum jejího podpisu. Smluvní strany prohlašují, že skutečnosti uvedené v tomto Dodatku nepovažují za obchodní tajemství ve smyslu § 504 občanského zákoníku a udělují svolení k jejich užití a zveřejnění bez stanovení jakýchkoli dalších podmínek.
- 3) V případě ustanovení smlouvy, která obsahují variantní řešení, se označená varianta považuje za variantu smluvními stranami dohodnutou, na ostatní neoznačené varianty se pohlíží tak, že nebyly dohodnuty.
- 4) Dodatek byl vyhotoven v 5 autorizovaných stejnopisech, z nichž 3 stejnopisy obdrží půjčitel a 2 stejnopisy vypůjčitel.
- 5) Tento Dodatek nabývá platnosti dnem podpisu oběma smluvními stranami. Pro nabytí účinnosti dodatku a zveřejnění v registru smluv dle zákona č. 340/2015 Sb, o registru smluv, se použijí přiměřeně příslušná ustanovení Smlouvy o výpůjčce. Podléhá-li tento dodatek zveřejnění v registru smluv, zajistí toto půjčitel.

V Praze dne **23.08.2021**

Za půjčitele:

Hl. m. Praha zastoupené
Technickou správou komunikací hl. m. Prahy, a.s.

V Praze dne **23.08.2021**

Za vypůjčitele:

Městská knihovna v Praze

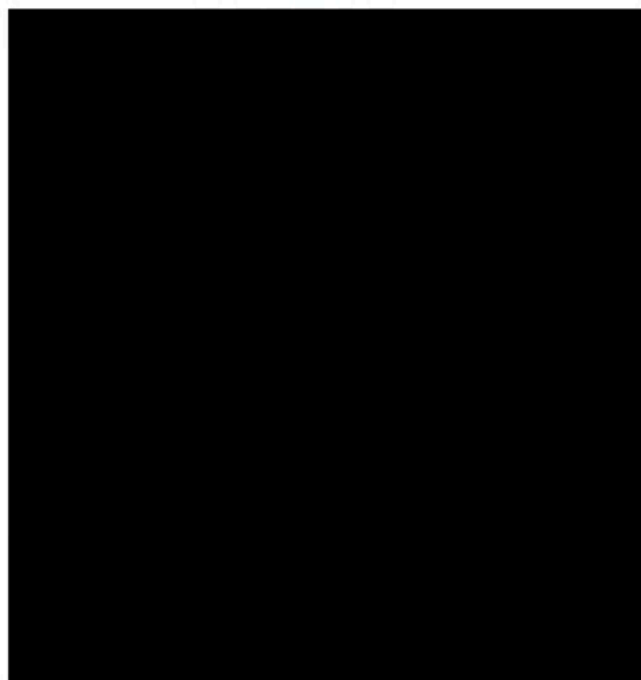
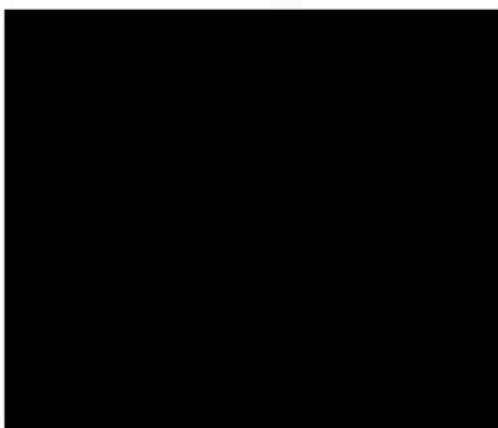

**Příloha č.2 k dodatku č.4
VS 9/17/361/0007**

MÍSTA ZÁBORŮ STÁNÍ BIBLIOBUSU od 30.8.2021

č. mapy	Lokalita, katastr. území		termín
1.	Doupovská, Hostivař	č. parc. 1832/6	lichá středa
2.	Ravennská, Horní Měcholupy	č. parc. 523/628	sudý čtvrtek
6.	Karlínské nám., Karlín	č. parc. 822	sudé úterý
7.	Sokolovská, Karlín	č. parc. 801/1	liché pondělí
9.	Jihlavská, Michle	č. parc. 3275/6, 3308	sudé úterý
10.	Butovická, Jínonice	č. parc. 202	liché úterý
11.	Podolská, Podolí	č. parc. 1934/1	lichý čtvrtek
12.	Na Mlejнку, Braník	č. parc. 3124/39	sudý pátek

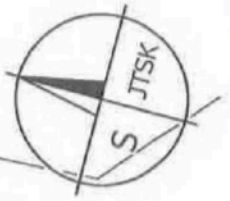

48/327

009177

009044

009042

009178 1832/6

K HORKÁM

009043

DOUPOVSKÁ

10

009179

009045



K HORKÁM

009048

009047

K HORKÁM

b.e.l.y

009050

009049



1818/166

009152

009051

1832/6
Hostivar
D-15

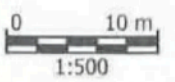

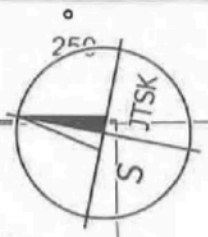

2

Příloha č. 1 ke smlouvě č.:
9/14/361/1000 4

523/6250
H. Hechmalup
P-15

P-15

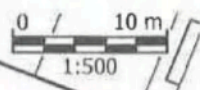

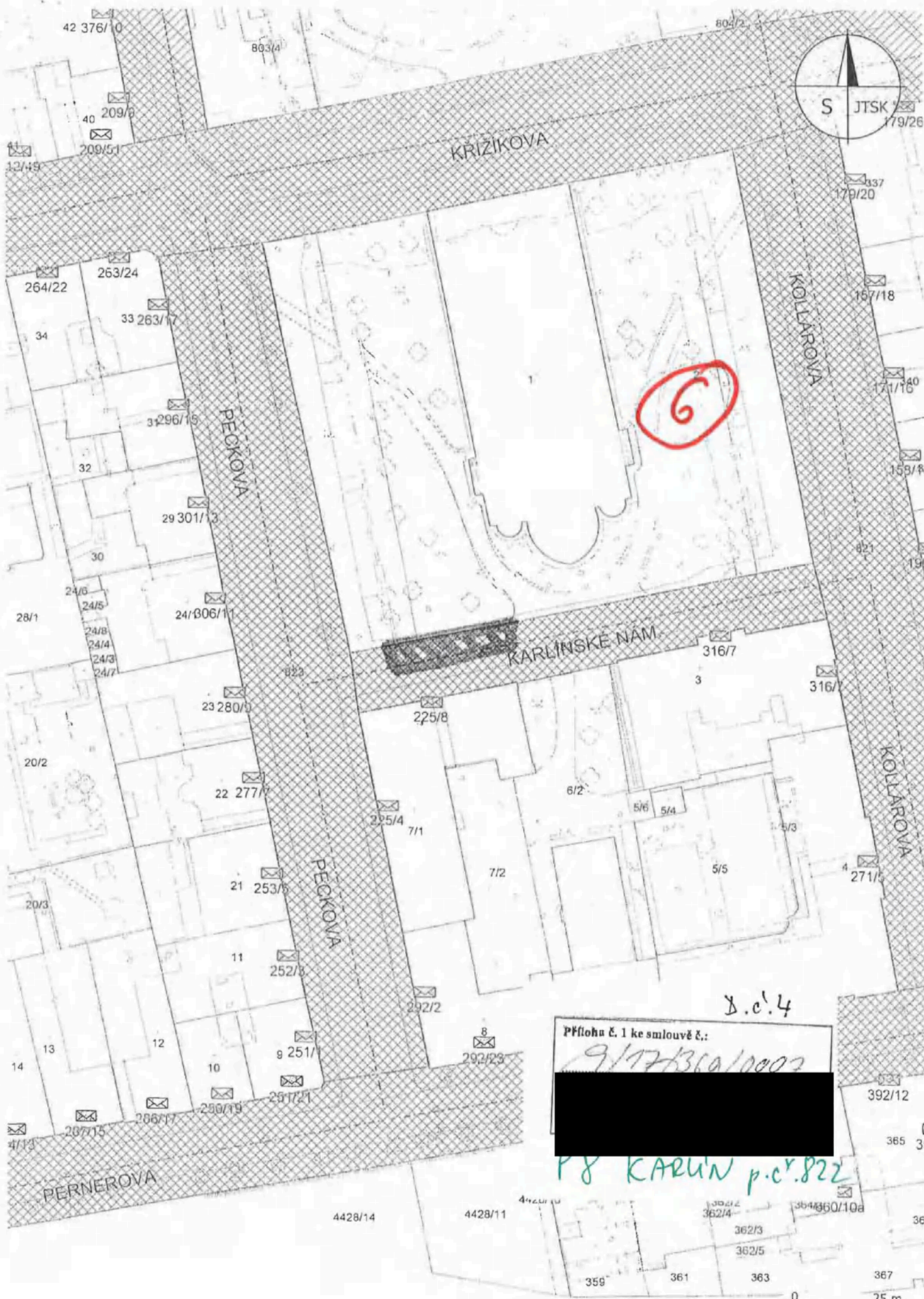

Příloha č. 1 ke smlouvě č.:
9/17/360/0002
[Redacted]

č.č. 4

PR KARLÍN p.č. 822



1 : 989

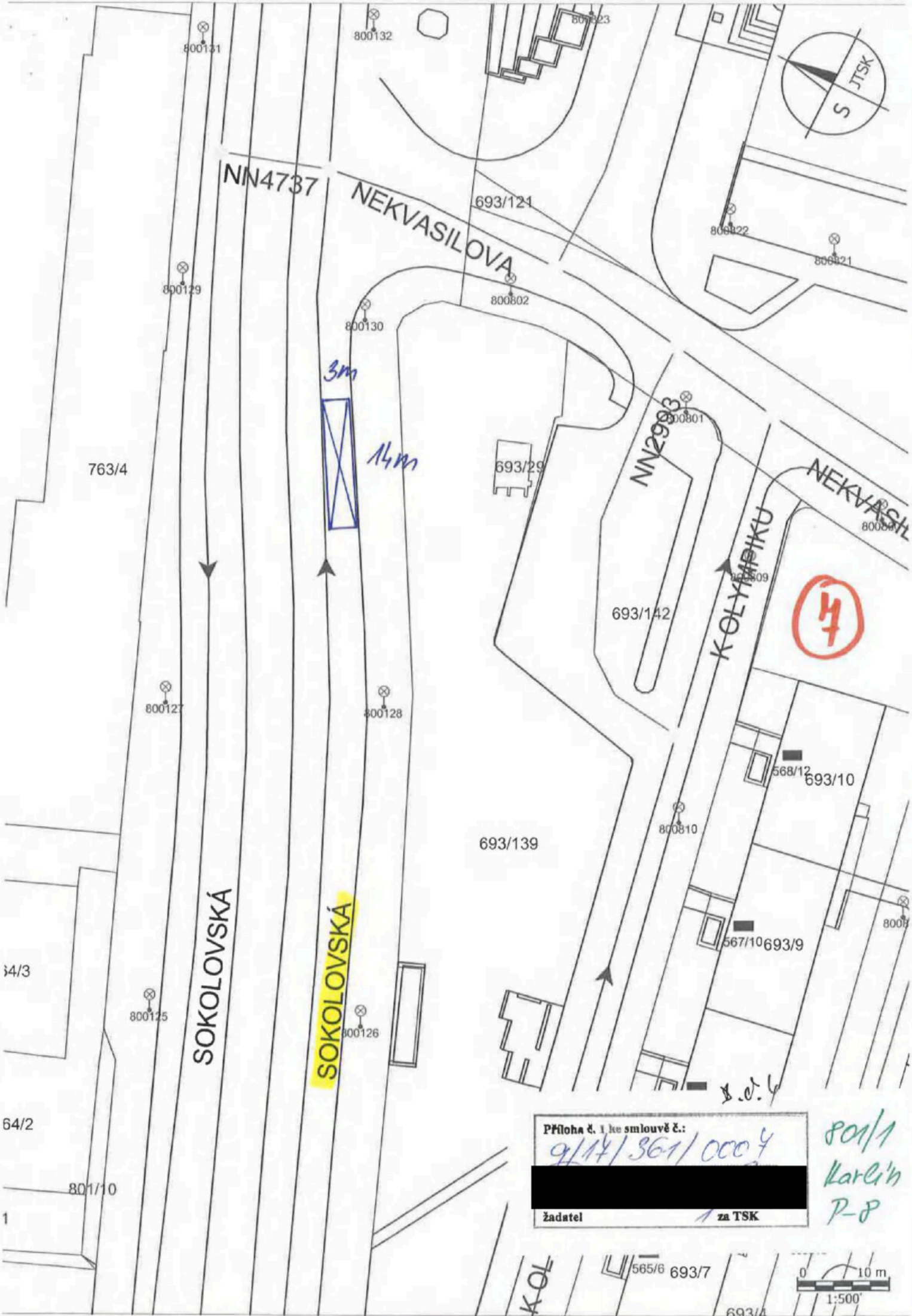
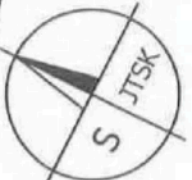

763/4

34/3

64/2

1

SOKOLOVSKÁ

SOKOLOVSKÁ

NN4737

NEKVASILOVA

NN2993

NEKVASH

KOLYMPIKU



Příloha č. 1 ke smlouvě č.:
 9/14/361/0004
 [Redacted]
 žadatel za TSK

801/1
 Karli'n
 P-8

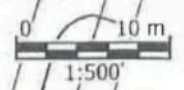

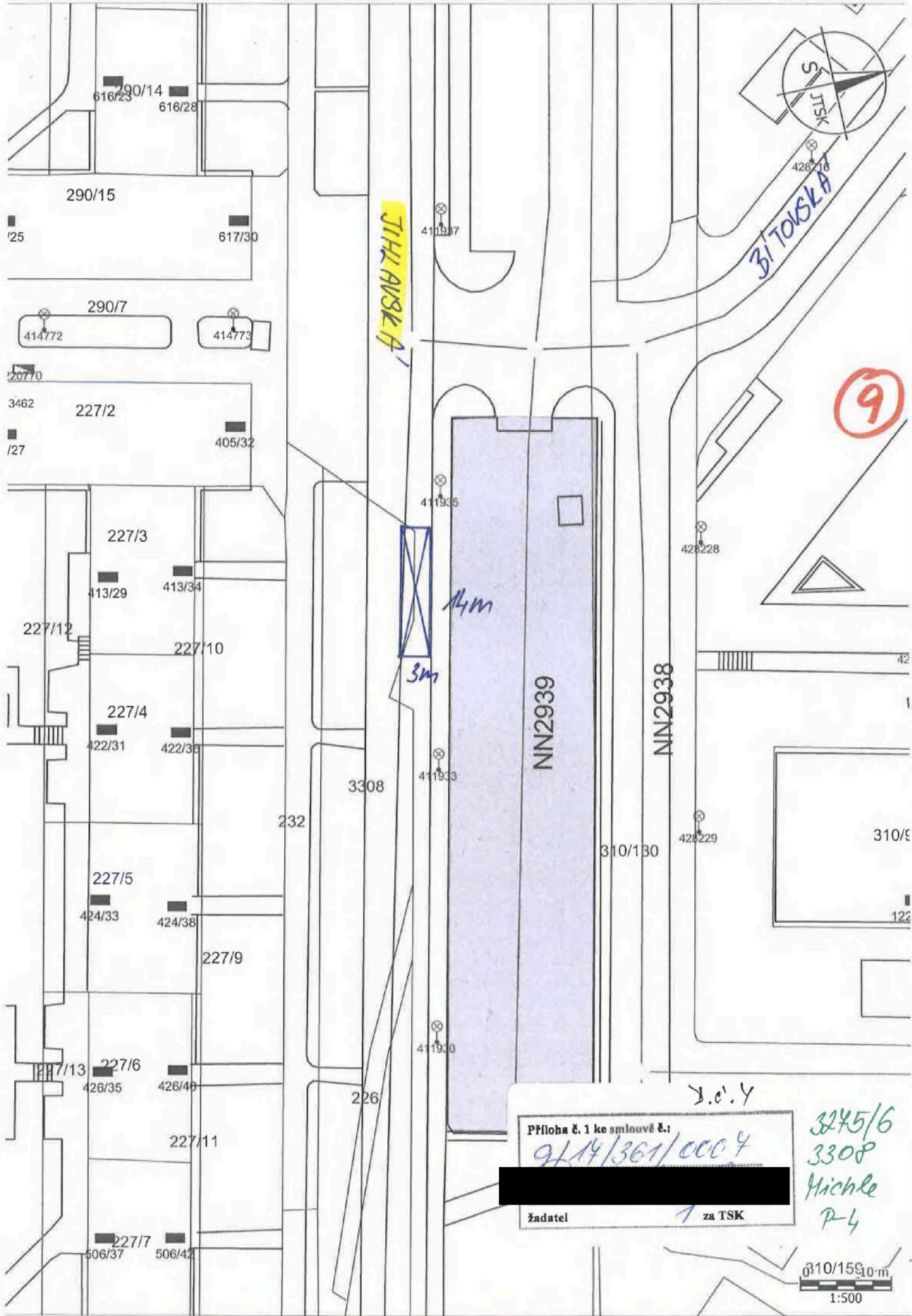

9

JINHA AVSKA

31 TOVSKA

NIN2939

NN2938

Příloha č. 1 ke smlouvě č.:
 9/14/361/0004
 žadatel [redacted] za TSK

y.c.y
 3245/6
 3308
 Michle
 P-4

10m
 1:500

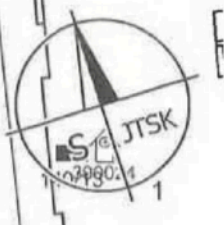

PODOLSKÁ



14m

3m

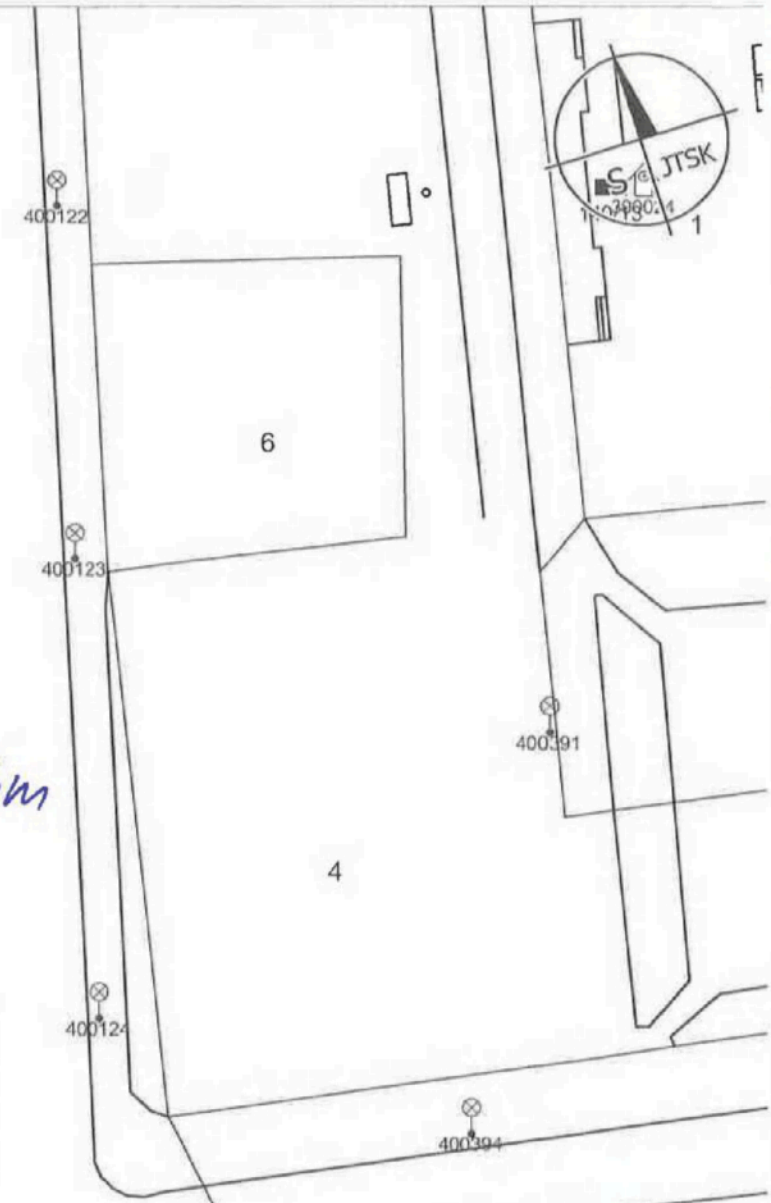
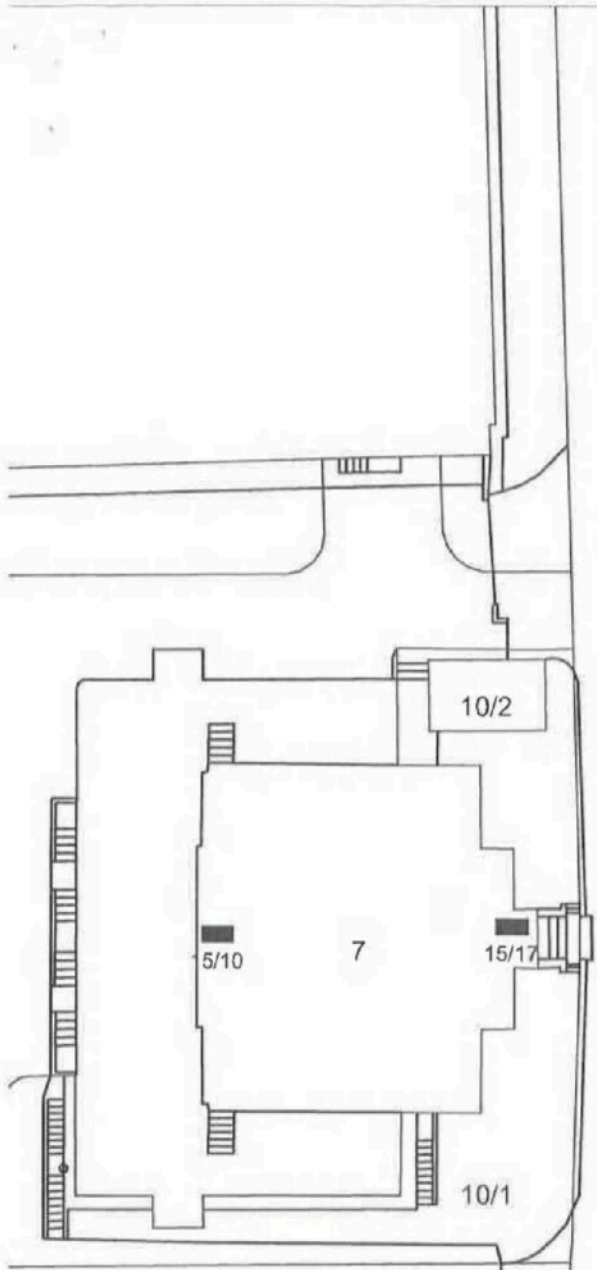

NEDVĚDOVO NÁM.



400125

1972/4

1164/14
398/3

400126

398/1

395

3.0.4

Příloha č. 1 ke smlouvě č.:

9/14/361/0004

žadatel

za TSK

p.č. 1934/1
Podolí
P-4

DLSKÁ

