

Kupní smlouva

uzavřená podle § 2079 a násl. zákona č. 89/2012 Sb., občanský zákoník (dále jen „občanský zákoník“)
mezi níže uvedenými smluvními stranami:

strana:	Kupující	Prodávající
název / firma:	městská část Praha 12	Interiér Říčany a.s.
sídlo:	Písková 830/25, 143 00 Praha 4 - Modřany	V Chotejně 770/4, 102 00, Praha 10
IČ / DIČ:	00231151/ CZ00231151	28162471
registrace:	---	---
oprávnění jednat ve věcech	smluvních: Mgr. Jan Adamec, starosta technických (realizačních):	Ing. Vladimír Borovička předseda představenstva Ing. Vladimír Borovička předseda představenstva
osoba oprávněná předat / převzít předmět smlouvy		Ing. Vladimír Borovička předseda představenstva
bankovní spojení:	Česká spořitelna a.s. 27-2000762389/0800	ČSOB Praha 117412623/0300
tel./e-mail/datová schr.:		
číslo smlouvy:		

Čl. 1

Předmět plnění

- 1.1 Předmětem plnění je dodávka věcí dle specifikace uvedené v Příloze č. 1 této smlouvy (dále jen „předmět koupě“). Přesná specifikace předmětu koupě je uvedena v Příloze č. 1, která tvoří nedílnou součást této smlouvy. Předmět koupě musí být nový a nepoužitý.
- 1.2 Podkladem pro uzavření této smlouvy je nabídka prodávajícího ze dne 22. 6. 2021 (dále jen „nabídka“) podaná ve veřejné zakázce „**Mobiliář – nábytek pro objekt „Nové radnice Prahy 12“**“, část 1 (dále jen také „Zakázka“) zadávané v otevřeném nadlimitním řízení dle zákona č. 134/2016 Sb., o zadávání veřejných zakázek, ve znění pozdějších předpisů (dále jen „ZZVZ“).
- 1.3 Závaznou součástí této smlouvy, ač k ní pevně jako její příloha vzhledem k jejímu rozsahu nepřipojena, je také zadávací dokumentace kupujícího (coby zadavatele Zakázky) pro Zakázku ve znění případných pozdějších úprav a upřesnění, např. po žádostech o dodatečné informace, (dále také jen „Zadávací dokumentace“). Nabídka prodávajícího je také závaznou součástí této smlouvy a podkladem pro její uzavření, ač k ní také není vzhledem k jejímu rozsahu pevně připojena, jako její příloha. V případě rozporu Nabídky prodávajícího s podklady kupujícího (zejm. se Zadávací dokumentací), mají přednost podklady kupujícího.
- 1.4 Touto kupní smlouvou se prodávající zavazuje, že kupujícímu odevzdá (dodá na místo plnění dle pokynů zadavatele (kupujícího)) předmět koupě, včetně dodávky do místa plnění, montáže a

instalace v místě plnění podle pokynů kupujícího, a umožní mu nabýt vlastnické právo k němu, a kupující se zavazuje, že jej převezme a zaplatí prodávajícímu kupní cenu. Předmětem plnění prodávajícího je i ekologická likvidace obalového materiálu, včetně poplatků za likvidaci a zajištění bezpečnosti práce a ochrany životního prostředí.

- 1.5 Součástí plnění podle této smlouvy je dále také závazek prodávajícího dodat veškeré doklady vztahující se k řádnému užívání předmětu koupě a veškeré doklady požadované právními předpisy k používání předmětu koupě. Proávající prohlašuje, že předmět koupě splňuje veškeré podmínky stanovené příslušnými právními předpisy a technickými normami k používání předmětu koupě, a že kupujícímu předá veškeré doklady potřebné k provozování předmětu koupě, za což kupujícímu ručí.
- 1.6 Smluvní strany se dohodly, že vlastnické právo k dodanému předmětu plnění dle této smlouvy nabývá kupující okamžikem bezvýhradného podpisu Předávacího protokolu. Tímto okamžikem přechází riziko nahodilé zkázy na kupujícího.

Čl. 2

Kupní cena, platební podmínky

- 2.1 Kupní cena za předmět plnění uvedený v této smlouvě činí celkem 2.557.747 Kč bez DPH. DPH ve výši 21 % činí 537.126,87 Kč. Celková cena včetně DPH ve výši 21 % činí 3.094.873,87 Kč (slovy: tři milióny devadesát čtyři tisíc osm set sedmdesát tři korun českých osmdesát sedm haléřů). DPH bude účtována dle platných právních předpisů. V ceně dle tohoto odstavce jsou vedle dodání předmětu plnění zahrnuty zejm. montáž, instalace, zprovoznění, balné a doprava až na místo dodání. Sjednaná cena celkem může být změněna pouze a jen, pokud po podpisu smlouvy a před dodáním dojde ke změnám sazeb DPH předmětu plnění dle této smlouvy. Podrobný rozpad ceny, resp. jednotkové ceny jsou pak uvedeny v příloze této smlouvy (položkové rozpočty, resp. specifikace, které byly součástí nabídky).
- 2.2 Dodavatel je plátcem DPH.
- 2.3 Kupní cena je stanovena jako nejvýše přípustná a konečná a zahrnuje celý předmět plnění této smlouvy.
- 2.4 Proávající vystaví fakturu zvláště pro příslušné plnění (viz odst. 3.2 této smlouvy), vždy až po řádném předání předmětu plnění této smlouvy, který bude ukončen vystavením předávacího protokolu. Přitom platí, že součástí faktury musí být předávací protokol potvrzený kupujícím.
- 2.5 Daňový doklad (faktura) vystavený prodávajícím v souladu s touto smlouvou musí být vystaven v korunách českých a být doručen na adresu kupujícího uvedenou v záhlaví této smlouvy. Daňový doklad musí mít náležitosti stanovené platnými právními předpisy. Daňový doklad, který nebude mít požadované náležitosti, je kupující oprávněn vrátit ve lhůtě splatnosti prodávajícímu k opravě. V takovém případě začne běžet nová lhůta splatnosti doručením opravené (doplněné) faktury kupujícímu.
- 2.6 Splatnost daňového dokladu je stanovena na 30 kalendářních dní od jeho doručení kupujícímu na adresu uvedenou v záhlaví této smlouvy. Fakturovaná částka je uhrazena dnem připsání částky na účet prodávajícího.

- 2.7 Všechny platby ve prospěch prodávajícího dle této smlouvy budou činěny bezhotovostně na účet prodávajícího uvedený na příslušném daňovém dokladu příp. v této smlouvě s níže uvedenými výjimkami.
- 2.7.1 Smluvní strany se dohodly, že příjemce zdanitelného plnění (dále též jen „příjemce“) je oprávněn uhradit za poskytovatele zdanitelného plnění (dále též jen „poskytovatel“) daň z přidané hodnoty z takového zdanitelného plnění v souladu s § 109a ZDPH, pokud je v okamžiku uskutečnění zdanitelného plnění o poskytovateli zveřejněna způsobem umožňujícím dálkový přístup skutečnost, že je nespolehlivým plátcem.
- 2.7.2 Dále se smluvní strany dohodly, že příjemce je oprávněn uhradit za poskytovatele daň z přidané hodnoty z takového zdanitelného plnění v souladu s § 109a ZDPH také v případech: (i) kdy má být peněžní plnění poskytnuto bezhotovostním převodem zcela nebo zčásti na účet vedený poskytovatelem platebních služeb mimo Českou republiku, nebo (ii) kdy poskytovatel nesplní dohodnutou povinnost, tedy, že účet, na který má být příjemcem peněžní plnění poskytnuto, nebude po celou dobu splatnosti peněžního závazku správcem daně zveřejněn způsobem umožňujícím dálkový přístup, a pokud úplata za toto plnění překračuje dvojnásobek částky podle zákona upravujícího omezení plateb v hotovosti, při jejímž překročení je stanovena povinnost provést platbu bezhotovostně (§ 4 zák. č. 254 /2004 Sb.), nebo (iii) ostatních případů ručení příjemce podle § 109 ZDPH.
- 2.7.3 Smluvní strany shodně prohlašují, že uhrazení částky odpovídající výši daně z přidané hodnoty na účet správce daně za poskytovatele bude považováno v tomto rozsahu za splnění závazku příjemce uhradit peněžní závazek poskytovateli.
- 2.7.4 Smluvní strany se dohodly, a poskytovatel s tím souhlasí a zavazuje se, že nijak nepřevede na třetí osobu ani nijak nezatíží vůči třetí osobě jakékoli peněžní pohledávky za příjemcem vyplývající z této smlouvy a/nebo s ní jakkoli související do okamžiku jejich splatnosti.
- 2.8 (§ 6 odst. 4 ZZVZ) Smluvní strany se dále dohodly, že pokud prodávající pověří plněním nebo jeho částí třetí osobu (poddodavatele), zavazuje se řádně a včas proplácet oprávněně vystavené faktury poddodavatelů za podmínek ve smlouvách s nimi sjednanými, kdy za řádné a včasné plnění se považuje plné uhrazení poddodavatelem vystavených faktur za poskytnutá plnění, a to vždy do 3 pracovních dnů od obdržení platby ze strany kupujícího za konkrétní plnění. Kupující má právo si smlouvy s poddodavatelem vyžádat, stejně jako doložení, že úhrady poddodavatelům byly provedeny řádně a včas, prodávající je povinen mu kontrolu umožnit a prokázat splnění uvedených povinností. Proávající je povinen také zajistit sjednání a dodržování smluvních podmínek se svými poddodavatelem srovnatelných s podmínkami sjednanými v této smlouvě, a to zejména ve vztahu k výši smluvních pokut a délce záruční doby. Uvedené smluvní podmínky se považují za srovnatelné, bude-li výše smluvních pokut a délka záruční doby shodná s úpravou dle této smlouvy. Kupující má právo si smlouvy s poddodavatelem vyžádat a prodávající je povinen mu kontrolu smluv umožnit a prokázat splnění uvedených povinností.
- 2.9 (§ 6 odst. 4 ZZVZ) Při nesplnění povinností (dle odst. 2.8) umožnit objednateli kontrolu a/nebo doložit splnění příslušné povinnosti poskytovatelem má objednatel právo na smluvní pokutu ve výši 5000,- Kč za každý jednotlivý případ porušení kterékoli uvedené povinnosti.

Čl. 3

Povinnosti prodávajícího, doba a místo plnění

- 3.1 Prodávající bude informovat kupujícího alespoň e-mailem minimálně 3 pracovní dny předem o termínu dodání předmětu koupě.
- 3.2 Předmět koupě (jeho příslušnou dílčí část (viz níže) uvedený v článku č. 1 této smlouvy prodávající dodá nejdéle do:
- a) mobiliář dle položkového rozpočtu 1a do **8 týdnů od nabytí účinnosti smlouvy**
 - b) mobiliář dle položkového rozpočtu 1b v roce 2022, nejpozději do – předpoklad červen až srpen 2022, což bude upřesněno kupujícím nejpozději do 31. 3. 2022
- 3.3 Místo dodání je na adrese Nové radnice MČ Praha 12 (mezi ulicemi Generála Šišky a Písková) blíže pak dle pokynů kupujícího.
- 3.4 Dodávka (dílčí část) se považuje za splněnou předáním a převzetím kompletní příslušné dílčí části (dle odst. 3.2) předmětu plnění.
- 3.5 Po splnění dodávky v rozsahu stanoveném v této smlouvě bude vyhotoven zápis o předání a převzetí příslušného předmětu koupě (dále také jen „Předávací protokol“), který bude obsahovat níže uvedené náležitosti:
- označení dodacího listu – zápisu o předání a převzetí předmětu koupě,
 - název a sídlo prodávajícího a kupujícího,
 - označení kupní smlouvy,
 - označení dodaného předmětu plnění včetně výrobních čísel.
- 3.6 Předávací protokol podepíše oprávnění zástupci obou smluvních stran, přičemž jeho podpisem dochází k převzetí a předání zboží a ke splnění předmětu dodávky.
- 3.7 Prodávající umožní kupujícímu konzultaci problémů v českém jazyce po telefonu.
- 3.8 Prodávající se zavazuje, že po dobu záruční doby bude zajišťovat záruční servis k předmětu koupě dle této smlouvy a garantuje dostupnost servisu a plného sortimentu náhradních dílů.

Čl. 4

Povinnosti kupujícího

- 4.1 Kupující je povinen zaplatit kupní cenu podle článku II. této smlouvy a převzít předmět koupě dle této smlouvy.
- 4.2 Kupující není povinen převzít kteroukoliv část (položku) předmětu plnění, pokud prodávající neprokáže, že její technické parametry odpovídají hodnotám, resp. příloze č. 1 – Položkovému rozpočtu se specifikací předmětu koupě.

4.3 Kupující poskytne prodávajícímu potřebnou součinnost při plnění podle této smlouvy.

Čl. 5

Odstoupení od smlouvy

Smluvní strany mohou odstoupit od smlouvy, případně jen od její části – příslušného předmětu plnění, jednak v případě, že je tak uvedeno v této smlouvě, a jednak v případě jejího podstatného porušení druhou smluvní stranou, přičemž podstatným porušením smlouvy se rozumí zejména:

- a) předmět této smlouvy není dodán v takovém provedení, tak jak je uvedeno v této smlouvě, nebo technické parametry neodpovídají zadávací dokumentaci
- b) prodávající překročí dodací lhůtu uvedenou v čl. 3., odst. 3.2 o více jak 30 kalendářních dní.

Čl. 6

Odpovědnost za vady, záruka za jakost

- 6.1. Prodávající poskytuje tímto kupujícímu vedle práv z vadného plnění také záruku za jakost podle § 2113 obč. zák. a to v délce **24 měsíců** na celý předmět plnění (každou jeho položku). Prodávající se zavazuje, že předmět koupě dodaný na základě této smlouvy bude nový a nepoužitý, po záruční dobu způsobilý pro použití k účelu požadovanému kupujícím a k účelu, ke kterému je určen, bude mít vlastnosti požadované kupujícím, touto smlouvou, právními předpisy, jakož i platnými technickými normami, předpisy, směnicemi a vyhláškami, a že si tyto vlastnosti beze změny zachová s přihlédnutím k běžnému opotřebení a omezené životnosti komponent spotřebního charakteru.
- 6.2. Prodávající se zavazuje, že se v případě reklamace předmětu koupě dostaví nejpozději do 5 kalendářních dnů (v pracovní době kupujícího, tj. od 8,00 do 16.00 hod.) od oznámení reklamace ke kupujícímu za účelem vyřízení reklamace. Pokud nebude možné vyřídit reklamaci na místě u kupujícího, tak se prodávající zavazuje, že si převezme reklamovaný předmět koupě od kupujícího v jeho sídle a zajistí vyřízení reklamace v souladu s požadavkem kupujícího a občanským zákoníkem. Pro případ, že oznámení o reklamaci bude prodávajícímu doručeno po 17. hodině příslušného dne, považuje se pro běh shora uvedené lhůty reklamace za oznámenou následující pracovní den. Pro případ, že se prodávající nedostaví ke kupujícímu ani následující den po marném uplynutí shora uvedené lhůty, má kupující právo zajistit si vyřízení reklamace sám, avšak na náklady prodávajícího; tím není dotčeno právo kupujícího na náhradu případně vzniklé škody, ke které je prodávající povinen vedle úhrady nákladů na vyřízení reklamace, ani záruka poskytnutá prodávajícím, resp. jeho odpovědnost za vady.
- 6.3. Prodávající se zavazuje, že reklamaci vyřídí a dodá reklamovaný předmět koupě (případně nový podle způsobu vyřízení reklamace) kupujícímu ve lhůtě nejpozději do 30 dnů od oznámení reklamace.
- 6.4. Pro případ, že prodávající nevyřídí reklamaci ve lhůtě 45 dnů od oznámení reklamace, má kupující

právo kdykoli od následujícího dne dále od smlouvy stran reklamovaného předmětu koupě odstoupit.

- 6.5. Pro případ, že prodávající nevyřídí reklamaci ve shora uvedené lhůtě 30 dnů, má dále kupující od 31. dne včetně právo na smluvní pokutu ve výši 1000,- Kč za každý i započatý den prodlení a každou reklamovanou položku (každý dílčí předmět koupě). Pro případ, že prodávající nevyřídí reklamaci ani do 40 dnů od oznámení reklamace, má dále vedle smluvní pokuty podle věty první (ve výši 1000,- Kč za každý i započatý den prodlení) kupující právo na jednorázovou smluvní pokutu ve výši 10000,- Kč. V případě, že dojde k odstoupení od smlouvy dle odst. 6. 4., má kupující právo na smluvní pokutu podle věty první (ve výši 1000,- Kč za každý i započatý den prodlení) až do 45. dne včetně od oznámení reklamace.
- 6.6. Kupující má právo od smlouvy stran příslušného předmětu koupě odstoupit, pokud se na něm projeví jakékoli tři vady, které znemožňují užívání předmětu (nemusí se jednat vždy o stejné vady), resp. pokud již kupující příslušný předmět koupě dvakrát reklamoval.
- 6.7. Záruční servis se zavazuje prodávající poskytovat bezplatně v záruční době a na celou dodávku předmětu plnění. Bezplatný záruční servis pokrývá veškeré náklady na náhradní díly, případné cestovné a práci servisních techniků nebo dopravu přístroje od kupujícího do servisního střediska a zpět.
- 6.8. Proávající pro účely oznámení vadného plnění (reklamace) poskytne jedno telefonní číslo a jednu e-mailovou adresu, které budou v případě potřeby aktualizovány:

- 6.9. Kupující je povinen ohlásit prodávajícímu jakékoli vady předmětu koupě neprodleně poté, co je zjistí, a to telefonicky a e-mailem na shora uvedené kontakty.

Čl. 7

Sankční ujednání

- 7.1. Smluvními stranami bylo ujednáno, že pokud bude kupující v prodlení s úhradou ceny plnění ujednané podle této smlouvy, je kupující povinen zaplatit úrok z prodlení ve výši stanovené příslušným právním předpisem.
- 7.2. Ocitne-li se prodávající v prodlení s plněním (dodáním zboží), resp. jeho příslušné části podle této smlouvy, je povinen zaplatit kupujícímu smluvní pokutu za každý, byť jen započatý, kalendářní den prodlení ve výši z celkové kupní ceny vč. DPH: 0,2% (za 1. až 3. kalendářní den prodlení), dále k tomu 0,3% (za 4. až 6. kalendářní den prodlení), dále k tomu 0,4% (za 7. až 9. kalendářní den prodlení) a dále k tomu 0,5% (za 10. a každý další započatý kalendářní den prodlení).
- 7.3. Smluvní pokuty je kupující oprávněn započítat proti pohledávce prodávajícího.
- 7.4. Zaplacením smluvních pokut podle této smlouvy není dotčeno právo na náhradu škody v celém jejím rozsahu, ani splnění povinnosti smluvní pokutou utvrzené.

Čl. 8

Ostatní ujednání

- 8.1. Tato smlouva podléhá zveřejnění v registru smluv ve smyslu zák. č. 340/2015 Sb., o registru smluv, v platném znění. Tato smlouva nabývá platnosti dnem jejího podpisu oprávněnými zástupci obou smluvních stran a účinnosti dnem jejího zveřejnění v registru smluv. Zveřejnění této smlouvy v registru smluv zajistí kupující. Prodávající je povinen zadavateli sdělit, obsahují-li dokumenty předložené v rámci zadávacího řízení a při uzavření smlouvy informace, které se podle příslušných právních předpisů neuveřejňují.
- 8.2. Jakékoli změny či dodatky, kterými se mění nebo ruší tato smlouva nebo její část, jsou platné pouze ve formě písemných dodatků ke smlouvě podepsaných oprávněnými zástupci smluvních stran. Písemná forma platí i pro změny tohoto ustanovení odst. 8.2.
- 8.3. Právní vztahy touto smlouvou neupravené, jakož i právní poměry z ní vznikající a vyplývající, se řídí příslušnými ustanoveními zák. č. 89/2012 Sb., občanský zákoník a dalšími právními předpisy České republiky.
- 8.4. Ujednává se, že případné spory vzniklé z této smlouvy budou účastníci řešit především vzájemnou dohodou. Pro řízení o případných sporných nárocích se ujednává příslušnost obecních soudů. Rozhodným právem je právo České republiky.
- 8.5. Nedílnou součástí této smlouvy je příloha č. 1 – Položkové rozpočty se specifikací předmětu koupě.
- 8.6. Tato smlouva je vyhotovena ve třech stejnopisech. Kupující obdrží dva a prodávající jeden stejnopis.
- 8.7. Smluvní strany prohlašují, že si tuto smlouvu před jejím podpisem řádně přečetly, s jejím obsahem souhlasí a na důkaz toho ji stvrzují vlastnoručním podpisem oprávněni zástupci obou smluvních stran.

Přílohy: Položkový rozpočet se specifikací předmětu koupě

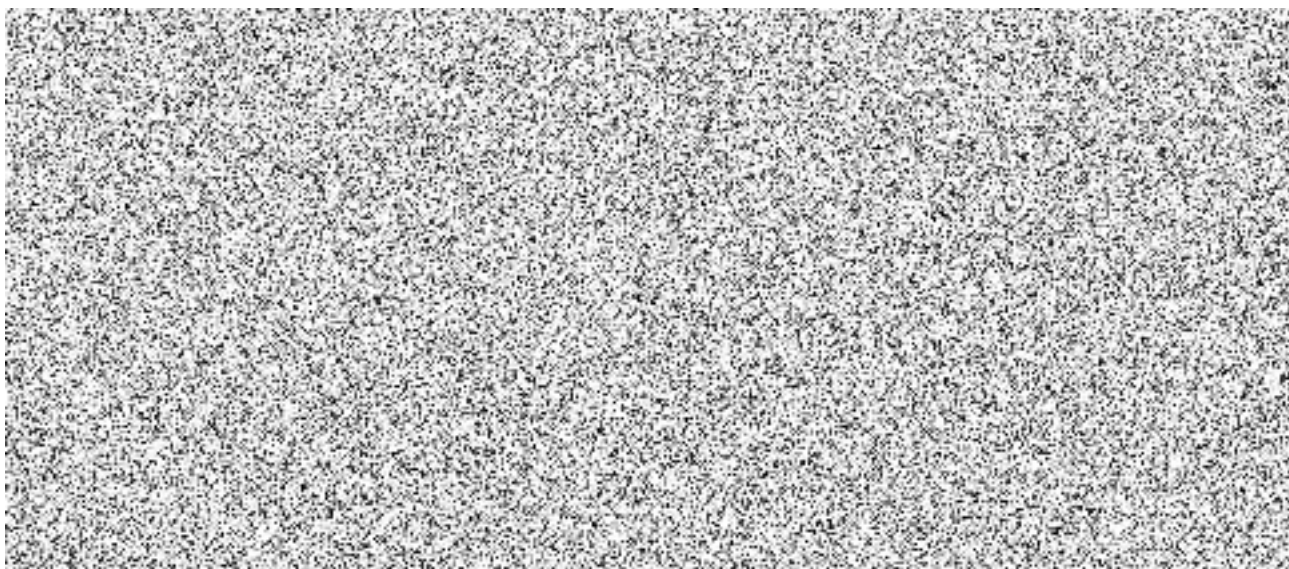

VÝKAZ VÝMĚR MOBILIÁŘ		Datum zpracování:
Akce: NOVÁ RADNICE MČ PRAHA 12		
CELKEM 1NP		809 841,00 Kč
CELKEM 2NP		266 119,00 Kč
CELKEM 3NP		248 281,00 Kč
CELKEM 4NP		831 092,00 Kč
CELKEM 5NP		105 995,00 Kč
DOPRAVA+MONTÁŽ		20 000,00 Kč
CELKEM BEZ DPH		2 281 328,00 Kč
CELKEM S DPH		2 760 406,88 Kč

VÝKAZ VÝMĚR - MOBILIÁŘ 1.NP		Datum zpracování:																											
Akce: NOVÁ RADNICE MČ PRAHA 12		1. NP																											
Označení	Prvek	ROZMĚRY V MM š x h x v	popis	019	020	024	026	029	038	041	042	043	044	045	046	047	052	053	063	065	0690	075	076	077	Jednotka	Celkem	jednotková cena	cena celkem bez DPH	
S16	Pracovní stůl	1600 x 800 x 750	Čtyřnohé podnoží s ocelovou konstrukcí, nohy čtvercového průřezu 45 x 45 mm, v provedení RAL 9010 Bílá, deska LTD o tl. 18 mm Dub přírodní		4	2	1																		ks	7	4 265,00 Kč	29 855,00 Kč	
S17	Pracovní stůl	1700 x 800 x 750	Čtyřnohé podnoží s ocelovou konstrukcí, nohy čtvercového průřezu 45 x 45 mm, v provedení RAL 9010 Bílá, deska LTD o tl. 18 mm Dub přírodní		1																				ks	1	4 689,00 Kč	4 689,00 Kč	
S18/12	Pracovní stůl ve tvaru L	1800 x 1200/800 x 450 x 750	Čtyřnohé podnoží s ocelovou konstrukcí, nohy čtvercového průřezu 45 x 45 mm, v provedení RAL 9010 Bílá, deska LTD o tl. 18 mm Dub přírodní													2									ks	2	5 382,00 Kč	10 764,00 Kč	
S20/16	Pracovní stůl ve tvaru L	2000 x 1600/800 x 450 x 750	Čtyřnohé podnoží s ocelovou konstrukcí, nohy čtvercového průřezu 45 x 45 mm, v provedení RAL 9010 Bílá, deska LTD o tl. 18 mm Dub přírodní															1							ks	1	6 006,00 Kč	6 006,00 Kč	
S1406	Konferenční stůl skládací pojízdný	1400 x 600 x 725	Skládací kovové podnoží na kolečkách v provedení RAL 7016 Antracitové šedá, deska LTD o tl. 18 mm Dub přírodní																	26				6	ks	32	4 495,00 Kč	143 840,00 Kč	
S1408a	Konferenční stůl	1400 x 800x 750	Čtyřnohé podnoží s ocelovou konstrukcí, nohy čtvercového průřezu 45 x 45 mm, v provedení RAL 9010 Bílá, deska LTD o tl. 18 mm Dub přírodní, různé směřování dřevodekoru čelního zákrytu																		5				ks	5	5 482,00 Kč	27 410,00 Kč	
S4814	Konferenční stůl	4800 x 1400 x 750	Čtyřnohé podnoží s ocelovou konstrukcí, nohy čtvercového průřezu 45 x 45 mm, v provedení RAL 7016 Antracitová šedá, deska LTD o tl. 18 mm Dub přírodní											1											ks	1	13 600,00 Kč	13 600,00 Kč	
S1006	Konferenční stůl	1000 x 600 x 750	Skládací kovové podnoží na kolečkách v provedení RAL 7016 Antracitové šedá, deska LTD o tl. 18 mm Dub přírodní						1																ks	1	3 547,00 Kč	3 547,00 Kč	
S0808	Konferenční stůl	800 x 800x 750	Čtyřnohé podnoží s ocelovou konstrukcí, nohy čtvercového průřezu 45 x 45 mm, v provedení RAL 7016 Antracitová šedá, deska LTD o tl. 18 mm Dub přírodní																			1			ks	1	3 453,00 Kč	3 453,00 Kč	
S6b	Konferenční stůl kruhový	Ø 600 x 750	Kovové třínohé/čtyřnohé podnoží v provedení RAL 9010 Bílá, deska LTD o tl. 18 mm Dub přírodní	12																					ks	12	4 524,00 Kč	54 288,00 Kč	
S5	Konferenční stůl kruhový	Ø 500 x 470	dřevěné třínohé/čtyřnohé podnoží, deska LTD o tl. 18 mm Dub přírodní	1																					ks	1	2 474,00 Kč	2 474,00 Kč	
S8a	Konferenční stůl kruhový	Ø 800 x 750	Dřevěné třínohé/čtyřnohé podnoží v provedení RAL 9010 Bílá, deska LTD 18 Dub přírodní	1															3						ks	4	3 200,00 Kč	12 800,00 Kč	
SJ07	Jídelní stůl kruhový	Ø 700 x 750	Kovové třínohé/čtyřnohé podnoží v provedení RAL 9010 Bílá, deska LTD o tl. 18 mm Dub přírodní					1																	ks	1	4 594,00 Kč	4 594,00 Kč	
SB1808	Barový stůl	1800 x 800 x 1100	Kovové rámové podnoží v provedení RAL 7016 Antracitová šedá, deska LTD o tl. 18 mm Dub přírodní					1																	ks	1	6 294,00 Kč	6 294,00 Kč	
K1	Mobilní kontejner	450 x 600 x 600	3 shodné zásuvky + 1 organizační zásuvka , zásuvky kovové opatřené blokačí výsuvu více než jedné zásuvky, centrální zámek, bezúchytové provedení, provedení LTD Bílá		3	4	4		1	1	1	1		1	1	2	1								ks	20	2 353,00 Kč	47 060,00 Kč	

Označení	Prvek	ROZMĚRY V MM š x h x v	popis	019	020	024	026	029	038	041	042	043	044	045	046	047	052	053	063	065	0690	075	076	077	Jednotka	Celkem	jednotková cena	cena celkem bez DPH	
P16	Dělicí paraván	1600 x 400 x 30	dělicí stolový paraván, bezrámový, čalouněný, kotvení ke konstrukci stolu		1	1																			ks	2	2 694,00 Kč	5 388,00 Kč	
SN8a	Skříň policová nízká	800 x 470 x 750	korpusová skříň s křídlovými dveřmi na dvě řady šanonů, 1 nastavitelná police, provedení : korpus + dveře LTD 18 mm Bílá, vrchní púda naložená LTD 18 mm Dub přírodní														2	1								ks	3	1 590,00 Kč	4 770,00 Kč
SS8	Skříň policová střední	800 x 450 x 1100	korpusová skříň s křídlovými dveřmi na tři řady šanonů, 2 nastavitelné police, provedení : LTD Dub přírodní		2	2								3												ks	7	2 233,00 Kč	15 631,00 Kč
SV8	Skříň policová vysoká	800 x 450 x 1800	korpusová skříň s křídlovými dveřmi na pět řad šanonů, 4 nastavitelné police, provedení : LTD 18 mm Bílá, uzamykatelná		3	7	6											3								ks	19	2 519,00 Kč	47 861,00 Kč
SV8ps	Skříň policová vysoká, poštovnice	800 x 450 x 1800	korpusová skříň s žaluziovými dveřmi poštovnice, 4 nastavitelné police, vnitřní přihrádky na poštu, provedení : LTD 18 mm Bílá, žaluzie RAL9010 bílá, uzamykatelná		2																					ks	2	7 344,00 Kč	14 688,00 Kč
SV8š	Skříň vysoká šatní	800 x 450 x 1800	korpusová skříň šatní s křídlovými dveřmi, 1 nastavitelná police, šatní výsuv , provedení : LTD 18 mm Bílá		1	1	1										1									ks	4	2 287,00 Kč	9 148,00 Kč
SaK	Skříň na klíče	550 x 120 x 600	atypická korpusová skříň na klíče s křídlovými dveřmi, organizér na klíče, provedení: LTD 18 mm Bílá														1									ks	1	3 153,00 Kč	3 153,00 Kč
KPP	Kabelová průchodka universal, RAL 9010		kabelová průchodka univerzal, průměr 80 mm, provedení RAL9010 bílá		6	4	2										4	2								ks	18	17,00 Kč	306,00 Kč
KKP	Horizontální kabelový kanál RAL 9010		kovový kabelový kanál, kotvený k nosné konstrukci pracovního stolu, provedení RAL9010 bílá		3	2	1										2	1								ks	9	335,00 Kč	3 015,00 Kč
KMK	Kabelový management pro konferenční stůl, černý		krycí lišta na kabely, délky 430 mm, kotvena pod konferenční stůl, černá											2												ks	2	500,00 Kč	1 000,00 Kč
PMK	Přípojné místo do konferenčního stolu		přípojné místo do konferenčního stolu, otočné (osazení 2x el. zásuvka 230V, 2x data RJ45, 1x A/V, 1x VGA, 1x USB, 1x HDMI)											2												ks	2	4 858,00 Kč	9 716,00 Kč
L1	Lavice čalouněná rovná	d. 1800	lavice čalouněná, sokl s okopovým plechem, čalouněný sedák i opěrák					1																		ks	1	18 824,00 Kč	18 824,00 Kč
RPa	Řečnický pult	800 x 500 x 1100	řečnický pult s vnitřní polici, pohledové hrany HPL, ostatní LTD provedení: LTD/HPL Dub přírodní																	1						ks	1	18 153,00 Kč	18 153,00 Kč
Spa	Šatní pult	3270 x 700 x 900	šatní pult dvojjárový, kombinace dvou materiálů, snížená část pro imobilní, provedení: LTD Dub přírodní a LTD Soft černá															1								ks	1	27 894,00 Kč	27 894,00 Kč
POD	Podium	8050 x 3000 x 500	mobilní podium z modulů o rozměru 1,5x1m nebo 3x1m, moduly proflované rámy z eloxovaného hliníku, nášlapná vrstva v černé barvě, nohy pódia pevné, čelní hrana s černou krycí látkou, dvoje schody délky 2000 mm a výšky 200 mm.																		1					ks	1	175 066,00 Kč	175 066,00 Kč
OK	Odpadkový koš		Odpadkový koš kovový, rozměr: průměr 230 mm, v. 340 mm, barevné provedení: RAL 9010 bílá		1	1	1			1	1	1	1	1	1	1	1	1								ks	12	1 669,00 Kč	20 028,00 Kč
ZRC	Zrcadlo	600 x 1800	zrcadlo bezrámové, tloušťka zrcadla skla 5 mm, lesklá hrana																				1			ks	1	1 494,00 Kč	1 494,00 Kč
V	Stojanový věšák		stojanový věšák kovový, RAL 9010 Bílá											1										3		ks	4	856,00 Kč	3 424,00 Kč
V2	Věšák šatní nástěnný	1000 x 120	řadový nástěnný věšák, kovová rámová konstrukce, 8 ks dvojháčeků, kombinace černá RAL9004 a stříbrná RAL9006																3							ks	3	1 200,00 Kč	3 600,00 Kč
V3	Věšák šatní oboustranný	1150 x 450 x 1750	řadový oboustranný věšák do prostoru s nožkami, kovová rámová konstrukce, 2x8 ks dvojháčeků, s odkládací polici, kombinace černá RAL9004 a stříbrná RAL9006																4							ks	4	7 981,00 Kč	31 924,00 Kč

Označení	Prvek	ROZMĚRY V MM š x h x v	popis	019	020	024	026	029	038	041	042	043	044	045	046	047	052	053	063	065	0690	075	076	077	Jednotka	Celkem	jednotková cena	cena celkem bez DPH	
V4	Věšák šatní oboustranný s kolečky	1150 x 450 x 1750	řadový oboustranný věšák do prostoru s kolečky, kovová rámová konstrukce, 2x8 ks dvojháčeků, s odkládací policií, kombinace černá RAL9004 a stříbrná RAL9006																				2		ks	2	7 994,00 Kč	15 988,00 Kč	
AC1	Akustické čtverce	600 x 600 x 30	Akustické čtverce čalouněné, lepené na rastrový podhled, potahová látka											3												ks	3	1 012,00 Kč	3 036,00 Kč
AC2	Akustické čtverce	600 x 600 x 30	Akustické čtverce čalouněné, lepené na rastrový podhled, potahová látka											2												ks	2	1 012,00 Kč	2 024,00 Kč
AC3	Akustické čtverce	600 x 600 x 30	Akustické čtverce čalouněné, lepené na rastrový podhled, potahová látka											3												ks	3	1 012,00 Kč	3 036,00 Kč
CELKOVÁ CENA MOBILIÁŘE BEZ DPH																												809 841,00 Kč	

VÝKAZ VÝMĚR - MOBILIÁŘ 2.NP														Datum zpracování:			
Akce: NOVÁ RADNICE MČ PRAHA 12														2. NP			
Označení	Prvek	ROZMĚRY V MM š x h x v	popis	100	126	125b	130	136	146	147	149	152	159	Jednotka	Celkem	jednotková cena	cena celkem bez DPH
S2208	Konferenční stůl	2200 x 800 x 750	Čtyřnohé podnoží s ocelovou konstrukcí, nohy čtvercového průřezu 45 x 45 mm, v provedení RAL 7016 Antracitová šedá, deska LTD o tl. 18 mm Dub přírodní									2		ks	2	5 324,00 Kč	10 648,00 Kč
S2212	Konferenční stůl	2200 x 1200 x 750	Čtyřnohé podnoží s ocelovou konstrukcí, nohy čtvercového průřezu 45 x 45 mm, v provedení RAL 7016 Antracitová šedá, deska LTD o tl. 18 mm Dub přírodní										2	ks	2	6 065,00 Kč	12 130,00 Kč
S4814	Konferenční stůl	4800 x 1400 x 750	Čtyřnohé podnoží s ocelovou konstrukcí, nohy čtvercového průřezu 45 x 45 mm, v provedení RAL 7016 Antracitová šedá, deska LTD o tl. 18 mm Dub přírodní							1				ks	1	13 600,00 Kč	13 600,00 Kč
S1006	Konferenční stůl	1000 x 600 x 750	Čtyřnohé podnoží s ocelovou konstrukcí, nohy čtvercového průřezu 45 x 45 mm, v provedení RAL 7016 Antracitová šedá, deska LTD o tl. 18 mm Dub přírodní								1			ks	1	3 547,00 Kč	3 547,00 Kč
S6a	Konferenční stůl kruhový	Ø 600 x 750	Dřevěné třínohé/čtyřnohé podnoží, deska LTD o tl. 18 mm Dub přírodní	3			1							ks	4	3 211,00 Kč	12 844,00 Kč
S6b	Konferenční stůl kruhový	Ø 600 x 750	Kovové třínohé/čtyřnohé podnoží v provedení RAL 9010 Bílá, deska LTD 18 mm Bílá	3		2	3							ks	8	4 524,00 Kč	36 192,00 Kč
S5	Konferenční stůl kruhový	Ø 500 x 470	Dřevěné třínohé/čtyřnohé podnoží, deska LTD o tl. 18 mm Dub přírodní	2										ks	2	2 474,00 Kč	4 948,00 Kč
SSa	Konferenční stůl kruhový	Ø 800 x 750	Dřevěné třínohé/čtyřnohé podnoží v provedení RAL 9010 Bílá, deska LTD o tl. 18 mm Dub přírodní	4		1								ks	5	3 200,00 Kč	16 000,00 Kč
SJ07	Jídelní stůl kruhový	Ø 700 x 750	Kovové třínohé/čtyřnohé podnoží v provedení RAL 9010 Bílá, deska LTD o tl. 18 mm Dub přírodní					1	1					ks	2	4 594,00 Kč	9 188,00 Kč
SB1808	Barový stůl	1800 x 800 x 1100	Kovové rámové podnoží v provedení RAL 7016 Antracitová šedá, deska LTD o tl. 18 mm Dub přírodní					1	1					ks	2	6 294,00 Kč	12 588,00 Kč
KMK	Kabelový management pro konferenční stůl, černý		krycí lišta na kabely, délky 430 mm, kotvena pod konferenční stůl, černá							2		2	2	ks	6	500,00 Kč	3 000,00 Kč
PMK	Přípojné místo do konferenčního stolu		přípojné místo do konferenčního stolu, otočné (osazení 2x el. zásuvka 230V, 2x data RJ45, 1x A/V, 1x VGA, 1x USB, 1x HDMI)							2		2	2	ks	6	4 858,00 Kč	29 148,00 Kč
SS8	Skříň policová střední	800 x 450 x 1100	korpusová skříň s křídlovými dveřmi na tři řady šanonů, 2 nastavitelné police, provedení : LTD Dub přírodní							4		1	4	ks	9	2 233,00 Kč	20 097,00 Kč

V	Stojanový věšák		stojanový věšák kovový, RAL 9010 Bílá	3						2		1	2	ks	8	856,00 Kč	6 848,00 Kč
L1	Lavice čalouněná rovná	d. 1800	lavice čalouněná, sokl s okopovým plechem, čalouněný sedák i opěrák				1	1						ks	2	18 824,00 Kč	37 648,00 Kč
OK	Odpadkový koš	pr. 230 x v. 280	Odpadkový koš kovový, rozměr: průměr 230 mm, v. 280 mm, barevné provedení: RAL 9010 bílá, dřevěný rám, skrytá obruč na odpadkové sáčky	1		1				1		1	1	ks	5	1 669,00 Kč	8 345,00 Kč
AC1	Akustické čtverce	600 x 600 x 30	Akustické čtverce čalouněné, lepené na rastrový podhled, potahová látka	3						3		2	3	ks	11	1 012,00 Kč	11 132,00 Kč
AC2	Akustické čtverce	600 x 600 x 30	Akustické čtverce čalouněné, lepené na rastrový podhled, potahová látka	2						2		1	2	ks	7	1 012,00 Kč	7 084,00 Kč
AC3	Akustické čtverce	600 x 600 x 30	Akustické čtverce čalouněné, lepené na rastrový podhled, potahová látka	3						3		2	3	ks	11	1 012,00 Kč	11 132,00 Kč
CELKOVÁ CENA MOBILIÁŘE BEZ DPH																266 119,00 Kč	

VÝKAZ VÝMĚR - MOBILIÁŘ 3.NP																	Datum zpracování:			
Akce: NOVÁ RADNICE MČ PRAHA 12																	3. NP			
Označení	Prvek	ROZMĚRY V MM š x h x v	popis	202	205	210	216	217	220	241	243	246	249	250	262	287	Jednotka	Celkem	jednotková cena	cena celkem bez DPH
S0806	Konferenční stůl	800 x 600x 750	Čtyřnohé podnoží s ocelovou konstrukcí, nohy čtvercového průřezu 45 x 45 mm, v provedení RAL 7016 Antracitová šedá, deska LTD o tl. 18 mm Dub přírodní								1		1				ks	2	3 318,00 Kč	6 636,00 Kč
S1006	Konferenční stůl	1000 x 600x 750	Čtyřnohé podnoží s ocelovou konstrukcí, nohy čtvercového průřezu 45 x 45 mm, v provedení RAL 7016 Antracitová šedá, deska LTD o tl. 18 mm Dub přírodní	1								1					ks	2	3 547,00 Kč	7 094,00 Kč
S2212	Konferenční stůl	2200 x 1200 x 750	Čtyřnohé podnoží s ocelovou konstrukcí, nohy čtvercového průřezu 45 x 45 mm, v provedení RAL 7016 Antracitová šedá, deska LTD o tl. 18 mm Dub přírodní						2								ks	4	6 065,00 Kč	24 260,00 Kč
S2812	Konferenční stůl	2750 x 1200 x 750	Čtyřnohé podnoží s ocelovou konstrukcí, nohy čtvercového průřezu 45 x 45 mm, v provedení RAL 7016 Antracitová šedá, deska LTD o tl. 18 mm Dub přírodní					1									ks	1	8 665,00 Kč	8 665,00 Kč
S2814	Konferenční stůl	2750 x 1400 x 750	Čtyřnohé podnoží s ocelovou konstrukcí, nohy čtvercového průřezu 45 x 45 mm, v provedení RAL 7016 Antracitová šedá, deska LTD o tl. 18 mm Dub přírodní			2											ks	2	8 853,00 Kč	17 706,00 Kč
S6b	Konferenční stůl kruhový	Ø 600 x 750	Kovové třínohé/čtyřnohé podnoží v provedení RAL 9010 Bílá, deska LTD 18 mm Bílá							2							ks	2	4 524,00 Kč	9 048,00 Kč
SJ07	Jídelní stůl kruhový	Ø 700 x 750	Kovové třínohé/čtyřnohé podnoží v provedení RAL 9010 Bílá, deska LTD 18 mm Dub přírodní		2										1		ks	3	4 594,00 Kč	13 782,00 Kč
SB1408	Barový stůl	1400 x 800 x 1100	Kovové rámové podnoží v provedení RAL 7016 Antracitová šedá, deska LTD o tl. 18 mm Dub přírodní												1	1	ks	2	5 976,00 Kč	11 952,00 Kč
SB1808	Barový stůl	1800 x 800 x 1100	Kovové rámové podnoží v provedení RAL 7016 Antracitová šedá, deska LTD o tl. 18 mm Dub přírodní		1												ks	1	6 294,00 Kč	6 294,00 Kč
KMK	Kabelový management pro konferenční stůl, černý		krycí lišta na kabely, délky 430 mm, kotvena pod konferenční stůl, černá			2		1	2								ks	7	500,00 Kč	3 500,00 Kč
PMK	přípojné místo do konferenčního stolu		přípojné místo do konferenčního stolu, otočné (osazení 2x el. zásuvka 230V, 2x data RJ45, 1x A/V, 1x VGA, 1x USB, 1x HDMI)			2		1	2								ks	7	4 858,00 Kč	34 006,00 Kč
SS8	Skříň policová střední	800 x 450 x 1100	korpusová skříň s křídlovými dveřmi na tři řady šanonů, 2 nastavitelné police, zámek, provedení: LTD Dub přírodní			4			1								ks	8	2 233,00 Kč	17 864,00 Kč
V	Stojanový věšák		stojanový věšák kovový, RAL 9010 Bílá			3		1	1								ks	7	856,00 Kč	5 992,00 Kč

L2	Lavice čalouněná rovná	d. 1400	lavice čalouněná, sokl s okopovým plechem, čalouněný sedák i opěrák															1	ks	1	16 706,00 Kč	16 706,00 Kč
L3	Lavice čalouněná rovná	d. 3290	lavice čalouněná, sokl s okopovým plechem, čalouněný sedák i opěrák	1															ks	1	34 824,00 Kč	34 824,00 Kč
OK	Odpadkový koš	pr. 230 x v. 280	Odpadkový koš kovový, rozměr: průměr 230 mm, v. 280 mm, barevné provedení: RAL 9010 bílá, dřevěný rám, skrytá obruč na odpadkové sáčky			1		1	1										ks	4	1 669,00 Kč	6 676,00 Kč
AC1	Akustické čtverce	600 x 600 x 30	Akustické čtverce čalouněné, lepené na rastrový podhled, potahová látka			2		1	2										ks	7	1 012,00 Kč	7 084,00 Kč
AC2	Akustické čtverce	600 x 600 x 30	Akustické čtverce čalouněné, lepené na rastrový podhled, potahová látka			2		1	2										ks	7	1 012,00 Kč	7 084,00 Kč
AC3	Akustické čtverce	600 x 600 x 30	Akustické čtverce čalouněné, lepené na rastrový podhled, potahová látka			2		2	2										ks	9	1 012,00 Kč	9 108,00 Kč
CELKOVÁ CENA MOBILIÁŘE BEZ DPH																				248 281,00 Kč		

VÝKAZ VÝMĚR - MOBILIÁŘ 4.NP		Datum zpracování:																													
Akce: NOVÁ RADNICE MČ PRAHA 12		4. NP																													
Označení	Prvek	ROZMĚRY V MM š x h x v	popis	301	303	305	306	307	308	309	310	311	312	313	314	315	316	317	318	319	321	325	337	352	353	382	385	Jednotka	Celkem	jednotková cena	cena celkem bez DPH
S18	Pracovní stůl	1800 x 800 x 750	Čtyřnohé podnoží s ocelovou konstrukcí, nohy čtvercového průřezu 45 x 45 mm, v provedení RAL 9010 Bílá, deska LTD o tl. 18 mm Dub přírodní			1	1				1	1			1	1	1		1	1	1	1						ks	11	4 476,00 Kč	49 236,00 Kč
S20	Pracovní stůl	2000 x 800 x 750	Čtyřnohé podnoží s ocelovou konstrukcí, nohy čtvercového průřezu 45 x 45 mm, v provedení RAL 9010 Bílá, deska LTD o tl. 18 mm Dub přírodní			1	1	2	1	2	1	1			1	1	1	2	1	1	1	1						ks	18	4 953,00 Kč	89 154,00 Kč
S1610	Konferenční stůl	1600 x 1000 x 750	Čtyřnohé podnoží s ocelovou konstrukcí, nohy čtvercového průřezu 45 x 45 mm, v provedení RAL 9010 Bílá, deska LTD o tl. 18 mm Dub přírodní			1					1	1				1	1		1	1	1	1						ks	9	4 853,00 Kč	43 677,00 Kč
S3010	Konferenční stůl	3000 x 1000 x 750	Čtyřnohé podnoží s ocelovou konstrukcí, nohy čtvercového průřezu 45 x 45 mm, v provedení RAL 9010 Bílá, deska LTD o tl. 18 mm Dub přírodní				1		1																			ks	2	7 900,00 Kč	15 800,00 Kč
S2210	Konferenční stůl	2200 x 1000 x 750	Čtyřnohé podnoží s ocelovou konstrukcí, nohy čtvercového průřezu 45 x 45 mm, v provedení RAL 7016 Antracitová šedá, deska LTD o tl. 18 mm Dub přírodní		2																							ks	2	6 959,00 Kč	13 918,00 Kč
S2810	Konferenční stůl	2750 x 1000 x 750	Čtyřnohé podnoží s ocelovou konstrukcí, nohy čtvercového průřezu 45 x 45 mm, v provedení RAL 7016 Antracitová šedá, deska LTD o tl. 18 mm Dub přírodní																							1		ks	1	7 894,00 Kč	7 894,00 Kč
S2812	Konferenční stůl	2750 x 1200 x 750	Čtyřnohé podnoží s ocelovou konstrukcí, nohy čtvercového průřezu 45 x 45 mm, v provedení RAL 7016 Antracitová šedá, deska LTD o tl. 18 mm Dub přírodní																								2	ks	2	8 665,00 Kč	17 330,00 Kč
S1006	Konferenční stůl	1000 x 600 x 750	Čtyřnohé podnoží s ocelovou konstrukcí, nohy čtvercového průřezu 45 x 45 mm, v provedení RAL 7016 Antracitová šedá, deska LTD o tl. 18 mm Dub přírodní											1											1			ks	2	3 547,00 Kč	7 094,00 Kč
S5	Konferenční stůl kruhový	Ø 500 x 470	Dřevěné třínohé/čtyřnohé podnoží, deska LTD 18 mm Dub přírodní	3				1		1					1			1										ks	7	2 474,00 Kč	17 318,00 Kč
Sk1006	Konferenční stůl	1000 x 500 x 360	Podnož kovový rám, tl. stolové desky 18 mm, barevné provedení: podnož RAL9010 bílá, deska: LTD Dub přírodní				1		1			1					1		1	1	1	1						ks	8	3 175,00 Kč	25 400,00 Kč
SJ07	Jídelní stůl kruhový	Ø 700 x 750	Kovové třínohé/čtyřnohé podnoží v provedení RAL 9010 Bílá, deska LTD 18 mm Dub přírodní																				1		1			ks	2	4 594,00 Kč	9 188,00 Kč
SB1408	Barový stůl	1400 x 800 x 1100	Kovové rámové podnoží v provedení RAL 7016 Antracit, deska LTD o tl. 18 mm Dub přírodní										1											1		1		ks	3	5 976,00 Kč	17 928,00 Kč
K1	Mobilní kontejner	450 x 600 x 600	3 shodné zásuvky + 1 organizační zásuvka, zásuvky kovové opatřené blokací výsuvu více než jedné zásuvky, centrální zámek, bezúchytové provedení, provedení LTD Bílá			1	1	2	1	2	1	1			1	1	1	2	1	1	1	1						ks	18	2 353,00 Kč	42 354,00 Kč
P20	Dělicí paraván	2000 x 400 x 30	dělicí stolový paraván, bezrámový, čalouněný, kotvení ke konstrukci stolu					1		1																		ks	2	3 659,00 Kč	7 318,00 Kč
KPP	Kabelová průchodka universal, RAL 9010		kabelová průchodka univerzal, průměr 80 mm, provedení RAL9010 bílá			2	2	4	2	4	2	2			2	2	2	4	2	2	2	2						ks	36	17,00 Kč	612,00 Kč
KKP	Horizontální kabelový kanál RAL 9010		kovový kabelový kanál, kotvený k nosné konstrukci pracovního stolu, provedení RAL9010 bílá			2	2	2	1	2	2	2			1	2	2	2	2	2	2	2						ks	28	335,00 Kč	9 380,00 Kč

VÝKAZ VÝMĚR - MOBILIÁŘ 5.NP

Datum zpracování:

Akce: NOVÁ RADNICE MČ PRAHA 12

Označení	Prvek	ROZMĚRY V MM š x h x v	popis	406	407	409	413	Jednotk a	Celkem	jednotková cena	cena celkem bez DPH
S16	Pracovní stůl	1600 x 800 x 750	Čtyřnohé podnoží s ocelovou konstrukcí, nohy čtvercového průřezu 45 x 45 mm, v provedení RAL 9010 Bílá, deska LTD o tl. 18 mm Dub přírodní	2				ks	2	4 265,00 Kč	8 530,00 Kč
S0808	Konferenční stůl	800 x 800x 750	Čtyřnohé podnoží s ocelovou konstrukcí, nohy čtvercového průřezu 45 x 45 mm, v provedení RAL 7016 Antracitová šedá, deska LTD o tl. 18 mm Dub přírodní			1		ks	1	3 453,00 Kč	3 453,00 Kč
S1408	Konferenční stůl	1400 x 800 x 750	Čtyřnohé podnoží s ocelovou konstrukcí, nohy čtvercového průřezu 45 x 45 mm, v provedení RAL 7016 Antracitová šedá, deska LTD o tl. 18 mm Soft černá		2			ks	2	4 247,00 Kč	8 494,00 Kč
S1612	Konferenční stůl	1600 x 1200 x 750	Čtyřnohé podnoží s ocelovou konstrukcí, nohy čtvercového průřezu 45 x 45 mm, v provedení RAL 7016 Antracitová šedá, deska LTD o tl. 18 mm Soft černá		1			ks	1	5 165,00 Kč	5 165,00 Kč
S3212	Konferenční stůl	3200 x 1200 x 750	Čtyřnohé podnoží s ocelovou konstrukcí, nohy čtvercového průřezu 45 x 45 mm, v provedení RAL 7016 Antracitová šedá, deska LTD o tl. 18 mm Soft černá		2			ks	2	9 735,00 Kč	19 470,00 Kč
S8a	Konferenční stůl kruhový	Ø 800 x 750	Kovové třínohé/čtyřnohé podnoží v provedení RAL 9010 Bílá, deska LTD 18 mm Dub přírodní				2	ks	2	3 200,00 Kč	6 400,00 Kč
SB1808	Barový stůl	1800 x 800 x 1100	Kovové rámové podnoží v provedení RAL 7016 Antracitová šedá, deska LTD o tl. 18 mm Dub přírodní			1		ks	1	6 294,00 Kč	6 294,00 Kč
K1	Mobilní kontejner	450 x 600 x 600	3 shodné zásuvky + 1 organizační zásuvka , zásuvky kovové opatřené blokáci výsuvu více než jedné zásuvky, centrální zámek, bezúchytové provedení, provedení LTD Bílá	1				ks	1	2 353,00 Kč	2 353,00 Kč
KPP	Kabelová průchodka universal, RAL 9010		kabelová průchodka univerzal, průměr 80 mm, provedení RAL9010 bílá	2				ks	2	17,00 Kč	34,00 Kč

KKP	Horizontální kabelový kanál RAL 9010		kovový kabelový kanál, kotvený k nosné konstrukci pracovního stolu, provedení RAL9010 bílá	1				ks	1	335,00 Kč	335,00 Kč
KMK	Kabelový management pro konferenční stůl, černý		krycí lišta na kabely, délky 430 mm, kotvena pod konferenční stůl, černá		5			ks	5	500,00 Kč	2 500,00 Kč
PMK	Přípojně místo do konferenčního stolu		přípojně místo do konferenčního stolu, otočné (osazení 2x el. zásuvka 230V, 2x data RJ45, 1x A/V, 1x VGA, 1x USB, 1x HDMI)		5			ks	5	4 858,00 Kč	24 290,00 Kč
SV8	Skříň policová vysoká	800 x 470 x 1800	korpusová skříň s křídlovými dveřmi na pět řad šanonů, 4 nastavitelné police, provedení : LTD 18 mm Bílá, uzamykatelná	1				ks	1	2 519,00 Kč	2 519,00 Kč
SV8š	Skříň vysoká šatní	800 x 450 x 1800	korpusová skříň šatní s křídlovými dveřmi, 1 nastavitelná police, šatní výsuv , provedení : LTD 18 mm Bílá	1				ks	1	2 287,00 Kč	2 287,00 Kč
V	Stojanový věšák		stojanový věšák kovový, RAL 9010 Bílá	1				ks	1	856,00 Kč	856,00 Kč
ZRC	Zrcadlo	600 x 1800	zrcadlo bezrámové, tloušťka zrcadla skla 5 mm, lesklá hrana			1		ks	1	1 494,00 Kč	1 494,00 Kč
OK	Odpadkový koš	pr. 230 x v. 280	Odpadkový koš kovový, rozměr: průměr 230 mm, v. 280 mm, barevné provedení: RAL 9010 bílá, dřevěný rám, skrytá obruč na odpadkové sáčky	1	2		2	ks	5	1 669,00 Kč	8 345,00 Kč
HOD	Hodiny		Hodiny ručičkové na stěnu, strojek a označení hodin samostatně, provedení černé, nastavitelný průměr ciferníku, průměr minimálně 800 mm.		1		1	ks	2	1 588,00 Kč	3 176,00 Kč
CELKOVÁ CENA MOBILIÁRE BEZ DPH											105 995,00 Kč

VÝKAZ VÝMĚR MOBILIÁŘ		Datum zpracování:
Akce: NOVÁ RADNICE MČ PRAHA 12		
CELKEM 1NP		0,00 Kč
CELKEM 2NP		0,00 Kč
CELKEM 3NP		0,00 Kč
CELKEM 4NP		266 419,00 Kč
CELKEM 5NP		0,00 Kč
DOPRAVA+MONTÁŽ		10 000,00 Kč
CELKEM BEZ DPH		276 419,00 Kč
CELKEM S DPH		334 466,99 Kč

VÝKAZ VÝMĚR - MOBILIÁŘ 4.NP		Datum zpracování:																													
Akce: NOVÁ RADNICE MČ PRAHA 12		4. NP																													
Označení	Prvek	ROZMĚRY V MM š x h x v	popis	301	303	305	306	307	308	309	310	311	312	313	314	315	316	317	318	319	321	325	337	352	353	382	385	Jednotka	Celkem	jednotková cena	cena celkem bez DPH
S20	Pracovní stůl	2000 x 800 x 750	Čtyřnohé podnoží s ocelovou konstrukcí, nohy čtvercového průřezu 45 x 45 mm, v provedení RAL 9010 Bílá, deska LTD o tl. 18 mm Dub přírodní																									ks	16	4 953,00 Kč	79 248,00 Kč
K1	Mobilní kontejner	450 x 600 x 600	3 shodné zásuvky + 1 organizační zásuvka , zásuvky kovové opatřené blokáci výsuvu více než jedné zásuvky, centrální zámek, bezúchytové provedení, provedení LTD Bílá																									ks	16	2 353,00 Kč	37 648,00 Kč
KPP	Kabelová průchodka universal, RAL 9010		kabelová průchodka univerzal, průměr 80 mm, provedení RAL9010 bílá																									ks	16	17,00 Kč	272,00 Kč
KKP	Horizontální kabelový kanál RAL 9010		kovový kabelový kanál, kotvený k nosné konstrukci pracovního stolu, provedení RAL9010 bílá																									ks	16	335,00 Kč	5 360,00 Kč
SN8a	Skříň policová nízká	800 x 450 x 750	korpusová skříň s křídlovými dveřmi na dvě řady šanonů, 1 nastavitelná police, zámek, provedení : korpus + dveře LTD 18 mm Bílá, vrchní půda naložená LTD 18 mm Dub přírodní																									ks	16	1 590,00 Kč	25 440,00 Kč
SS8	Skříň policová střední	800 x 450 x 1100	korpusová skříň s křídlovými dveřmi na tři řady šanonů, 2 nastavitelné police, provedení : LTD Dub přírodní																									ks	16	2 233,00 Kč	35 728,00 Kč
SV8	Skříň policová vysoká	800 x 450 x 1800	korpusová skříň s křídlovými dveřmi na pět řad šanonů, 4 nastavitelné police, provedení : LTD 18 mm Bílá, uzamykatelná																									ks	16	2 519,00 Kč	40 304,00 Kč
SV8š	Skříň vysoká šatní	800 x 450 x 1800	korpusová skříň šatní s křídlovými dveřmi, 1 nastavitelná police, šatní výsuv, zámek, provedení : LTD 18 mm Bílá																									ks	5	2 287,00 Kč	11 435,00 Kč
V	Stojanový věšák		stojanový věšák kovový, RAL 9010 Bílá																									ks	5	856,00 Kč	4 280,00 Kč
OK	Odpadkový koš	pr. 230 x v. 280	Odpadkový koš kovový, rozměr: průměr 230 mm, v. 280 mm, barevné provedení: RAL 9010 bílá, dřevěný rám, skrytá obruč na odpadkové sáčky																									ks	16	1 669,00 Kč	26 704,00 Kč
CELKOVÁ CENA MOBILIÁŘE BEZ DPH		266 419,00 Kč																													