

Dodatek č. 01

ke Smlouvě o dílo

„Rekonstrukce školní kuchyně – stavební část“.

uzavřená podle § 2586 a násl. zákona č. 89/2012 Sb.

(dále jen občanský zákoník)

Smluvní strany

1. 1. Objednatel: **Vyšší odborná škola a střední škola Boskovice**, příspěvková organizace,
Hybešova 982/53, 680 01 Boskovice
Zastoupená: Ing. Mgr. Pavlem Vlachem, ředitelem školy
IČO: 62073516
DIČ: CZ62073516
 Boskovice
e-mail: skola@vassboskovice.cz,
(dále jen objednatel)

1. 2. Zhotovitel: **BENESTAV spol. s r.o.**
679 53 Benešov 157
Zastoupený: Ing. Jindřichem Kolářem, jednatelem společnosti
IČ: 16343778

e-mail: kolar@benestav.cz
(dále jen zhotovitel)

Předmět dodatku

1. Tímto dodatkem dochází ke změně smlouvy, a to v rozsahu díla a sjednané ceny za dílo, v důsledku okolností, které zadavatel nemohl předvídat (uvedených a popsanych v příloženém změnovém listu stavby). Do rozsahu díla se tímto přidávají vícepráce, přičemž uvedené změny rozsahu díla jsou specifikovány ve změnovém listu stavby č. 1, který tvoří přílohu tohoto dodatku.
2. Tímto dodatkem se mění článek 5 smlouvy. Původní text se ruší a nahrazuje se novým textem o tomto znění.

	cena bez DPH	DPH 21%	Konečná cena v Kč
Nabídková cena dle SOD ze dne 15. 2. 2021	239.680,-	50.332,80	290.012,80
Cena víceprací dle Dodatku č. 01	116.648,97	24.496,28	141.145,25
Cena za dílo celkem	356.328,97	74.829,08	431.158,05

Závěrečná ustanovení

- a) Ostatní ustanovení smlouvy zůstávají nezměněny
- b) Dodatek nabývá platnosti a účinnosti dnem podpisu oprávněnými zástupci obou smluvních stran
- c) Dodatek je vyhotoven ve dvou stejnopisech a každá ze smluvních stran obdrží po jednom originále.

Přílohy:

Změnový list č. 1

Položkový rozpočet

Boskovice dne 21. července 2021



Ing. Jindřich Kolář
Benestav spol. s.r.o.



Ing. Mgr. Pavel Vlach
ředitel školy

Oznámení změny č. 01

Zhotovitel:

BENESTAV spol. s.r.o. Benešov

Investor:

VOŠ a SŠ Boskovice

Název akce:

Rekonstrukce školní kuchyně

Popis víceprací:

1. Základová patka

Nutná pro osazení venkovní jednotky vzduchotechniky,
Původně bylo zamýšleno usazení na zpevněný povrch dvora, po konzultaci s firmou
nutná základová deska

2. Nová dlažba a nivelace podlah v kuchyni

Při vybourání příček v kuchyni byly zjištěny různé výšky podlah, proto bylo nutné
srovnat a doplnit dlažbu.

Celková částka víceprací činí: 116.648,97 Kč

Ing.
Be

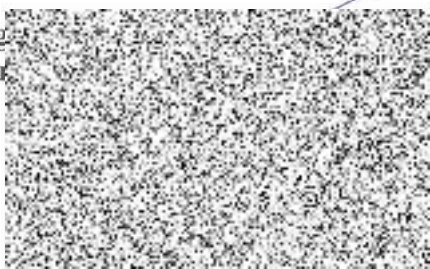

Ing. Pavel Vlach



Krycí list rozpočtu

Název stavby:	Rekonstrukce školní kuchyně-stavební část	Objednatel:	VOŠŠ Boskovice	IČ/DIČ:	62073516/
Druh stavby:	stavební práce-vícepráce	Projektant:	Ing. Petr Kolář	IČ/DIČ:	
Lokalita:	Hybešova 53	Zhotovitel:	BENESTAV spol. s r.o., Benešov 157	IČ/DIČ:	16343778/CZ 16343778
Začátek výstavby:	01.07.2021	Konec výstavby:	20.08.2021	Položek:	6
JKSO:		Zpracoval:		Datum:	

Rozpočtové náklady v Kč

A	Základní rozpočtové náklady	B	Doplňkové náklady	C	Náklady na umístění stavby (NUS)	
HSV	Dodávky	45 856,91	Práce přesčas	0,00	Zařízení staveniště	2 287,23
	Montáž	44 228,20	Bez pevné podl.	0,00	Mimostav. doprava	0,00
PSV	Dodávky	9 542,45	Kulturní památka	0,00	Územní vlivy	0,00
	Montáž	5 333,55			Provozní vlivy	0,00
"M"	Dodávky	0,00			Ostatní	0,00
	Montáž	0,00			NUS z rozpočtu	0,00
	Ostatní materiál	0,00				
	Přesun hmot a sutí	9 400,64				
	ZRN celkem	114 361,74	DN celkem	0,00	NUS celkem	2 287,23
			DN celkem z obj.	0,00	NUS celkem z obj.	0,00
					ORN celkem	0,00
					ORN celkem z obj.	0,00

Základ 0%	0,00				
Základ 15%	0,00	DPH 15%	0,00	Celkem bez DPH	116 648,97
Základ 21%	116 648,97	DPH 21%	24 496,28	Celkem včetně DPH	141 145,25

Projektant	Objednatel	Zhotovitel
		 157 53 BENEŠOV IČ: 163 43 778 / DIČ: CZ163 43 778
Datum, razítko a podpis	Datum, razítko a podpis	Datum, razítko a podpis

Poznámka:

Základová patka-nutné pro osazení venkovní jednotky VZT
 Dlažba a nivelace podlahy-různé výšky podlah po vybourání příčky

Stavební rozpočet - rekapitulace

Název stavby:	Rekonstrukce školní kuchyně-stavební část	Objednatel:	VOŠŠ Boskovice
Druh stavby:	stavební práce	Projektant:	Ing. Petr Kolář
Lokalita:	Hybešova 53	Zhotovitel:	BENESTAV spol. s r.o., Benešov 157
Zpracoval:		Zpracováno dne:	

Objekt	Kód	Zkrácený popis	Náklady (Kč) - dodávka	Náklady (Kč) - Montáž	Náklady (Kč) - celkem	Celková hmotnost (t)
	27	Základy	39 866,51	42 978,50	82 845,00	30,83
	63	Podlahy a podlahové konstrukce	5 990,40	9 742,91	15 733,31	0,17
	771	Podlahy z dlaždic	9 542,45	6 240,99	15 783,44	0,35
Celkem:					114 361,74	

Stavební rozpočet

Název stavby:	Rekonstrukce školní kuchyně-stavební část	Doba výstavby:	51 dní	Objednatel:	VOŠŠ Boskovice
Druh stavby:	stavební práce	Začátek výstavby:	01.07.2021	Projektant:	Ing. Petr Kolář
Lokalita:	Hybešova 53	Konec výstavby:	20.08.2021	Zhotovitel:	BENESTAV spol. s r.o., Benešov 157
JKSO:		Zpracováno dne:		Zpracoval:	

Č	Objekt	Kód	Zkrácený popis Rozměry	M.j.	Množství	Jednot. cena (Kč)	Náklady (Kč)			Hmotnost (t)		Cenová soustava
							Dodávka	Montáž	Celkem	Jednot.	Celkem	
		27	Základy				39 866,51	42 978,50	82 845,00		30,83	
1		275310030RAA	Základová patka z betonu C 16/20, včetně bednění, řezání spar v asfaltu, výkop	m3	10,50	7 890,00	39 866,51	42 978,50	82 845,00	2,94	30,83	RTS II / 2016
		63	Podlahy a podlahové konstrukce				5 990,40	9 742,91	15 733,31		0,17	
2		632417110R00	Potěr ARDEX samonivelační ručně tl. 10 mm	m2	10,00	724,01	5 990,40	1 249,70	7 240,10	0,02	0,17	RTS II / 2016
3		999281105R00	Přesun hmot pro opravy a údržbu do výšky 6 m	t	31,00	274,00	0,00	8 493,21	8 493,21	0,00	0,00	RTS II / 2016
		771	Podlahy z dlaždic				9 542,45	6 240,99	15 783,44		0,35	
4		771575012RAH	Dlažba do tmele Schömburg 20 x 20 cm	m2	15,00	436,00	1 206,45	5 333,55	6 540,00	0,00	0,05	RTS II / 2016
5		59764210	Dlažba hladká protiskl. 200x200x9 mm	m2	16,00	521,00	8 336,00	0,00	8 336,00	0,02	0,31	RTS II / 2016
6		998771201R00	Přesun hmot pro podlahy z dlaždic, výšky do 6 m	%	148,76	6,10	0,00	907,44	907,44	0,00	0,00	RTS II / 2016
Celkem:									114 361,74			

Poznámka: