

SMLOUVA o zřízení věcného břemene č.: HO-014330058976/023**Město Hustopeče**

sídlo: **Dukelské náměstí 2/2, 693 01 Hustopeče**
IČO: **00283193**
DIČ: **CZ00283193**
Zastoupena: **PaedDr. Hana Potměšilová, starostka města**
vlastnický podíl: **1/1**

(dále jen „Povinná“)

na straně jedné

a

EG.D, a.s.

se sídlem: **Lidická 1873/36, Černá Pole, 602 00 Brno**
IČO: **280 85 400**
DIČ: **CZ 280 85 400**
zapsána: **v OR vedeném Krajským soudem v Brně, spisová značka B 8477**

bankovní spojení:
číslo účtu:

(dále jen „Oprávněná“)

na straně druhé

(Povinná a Oprávněná společně rovněž jako „Smluvní strany“)

uzavřely níže uvedeného dne, měsíce a roku tuto:

**Smlouvu o zřízení věcného břemene
č.: HO-014330058976/023 (dále jen „Smlouva“)**

k provedení (v souladu s) ustanovení § 25 odst. 4 zákona č. 458/2000 Sb., energetický zákon, v platném znění,
a § 1257 a násl. zákona č. 89/2012 Sb., občanský zákoník

ČLÁNEK I. - Úvodní ujednání

- 1.1. Oprávněná je provozovatelem distribuční soustavy (dále jen „PDS“) na území vymezeném licenci. Distribuční soustava je provozována ve veřejném zájmu. PDS má povinnost zajišťovat spolehlivé provozování, obnovu a rozvoj distribuční soustavy na území vymezeném licenci, přičemž zřízení tohoto věcného břemene je ze strany Oprávněné jedním ze zákonem daných předpokladů pro plnění této povinnosti.
- 1.2. Povinná prohlašuje, že je jediným a výlučným vlastníkem pozemku parc.č. 192/1, 192/2, 192/5, 192/6, 192/7, 195, 217, 218/5, 1255/3, 3150, 3151/4, 3163/3, 3165, 3167/1, 3168, 3169/1, 3176/1, 3176/4, 3178/2, 3178/3, 3178/6 v katastrálním území Hustopeče u Brna, obec Hustopeče, okres Břeclav (dále jen „Pozemek“)

- 1.3. Katastrální úřad pro Jihomoravský kraj, Katastrální pracoviště Hustopeče eviduje Pozemek zapsaný v katastru nemovitostí na LV č. 10001 pro katastrální území Hustopeče u Brna.
- 1.4. Pozemek se nachází na území vymezeném licenci, v němž Oprávněná provozuje distribuční soustavu. Oprávněná má povinnost zřídit věcné břemeno umožňující zřídit a provozovat ve smyslu § 25 odst. 3 písm. e) energetického zákona na Pozemku zařízení distribuční soustavy.
- 1.5. Distribuční soustava je liniovou stavbou ve smyslu § 509 zákona č. 89/2012 Sb., občanský zákoník a nejedná se tak o součást pozemku.

ČLÁNEK II. - Předmět Smlouvy

- 2.1. Předmětem Smlouvy je zřízení a vymezení věcného břemene podle § 25 odst. 4 energetického zákona a to jako osobní služebnost ve prospěch PDS dle tohoto zákona (dále též jen „věcné břemeno“). Obsah věcného břemene je specifikován v článku III. této Smlouvy na Pozemku ve prospěch Oprávněné v rozsahu uvedeném ve Smlouvě a vyplývajícím z příslušných ustanovení energetického zákona.

ČLÁNEK III. - Specifikace věcného břemene

- 3.1. Smluvní strany se dohodly, že Povinná, jako vlastník Pozemku, zřizuje k Pozemku ve prospěch Oprávněné právo věcného břemene podle § 25 odst. 4 energetického zákona, když jeho obsah a rozsah jeho výkonu je blíže uveden v příslušných ustanovení energetického zákona.
- 3.2. Smluvní strany berou na vědomí, že se změnou vlastníka Pozemku přechází i práva a povinnosti vyplývající z věcného břemene na nabyvatele Pozemku.
- 3.3. Oprávněná je vlastníkem a provozovatelem stavby „**Hustopeče, Bratislavská, obn. NN, VN, TS**“. Smluvní strany se za účelem umístění distribuční soustavy - **kabelové vedení NN, kabelové vedení VN, přípojkové skříňe, uzemnění** (dále jen „distribuční soustava“) na Pozemku a za účelem jejího provozování dohodly na zřízení věcného břemene, jehož obsahem je právo Oprávněné zřídit, provozovat, opravovat a udržovat distribuční soustavu na Pozemku. Věcné břemeno zahrnuje též právo Oprávněné provádět na distribuční soustavě úpravy za účelem její obnovy, výměny, modernizace nebo zlepšení její výkonnosti, včetně jejího odstranění.
- 3.4. Rozsah věcného břemene vymezuje:
 - Geometrický plán č.: 3966-394a/2020 zhotovený firmou **GEODETICKÉ PRÁCE** [redacted] s.r.o., který ověřil(a) [redacted] dne 16.12.2020 pod č.: 708/2020 a za Katastrální úřad pro Jihomoravský kraj, Katastrální pracoviště Hustopeče potvrdil(a) [redacted] dne 04.01.2021 pod č.: 954/2020-735

Citovaný geometrický plán je přílohou a nedílnou součástí této Smlouvy.

- 3.5. Povinná z věcného břemene bere na vědomí, že distribuční soustava je chráněna ochrannými pásmy dle energetického zákona. Ochranné pásmo slouží k zajištění spolehlivého provozu distribuční soustavy a k ochraně života, zdraví a majetku osob.
- 3.6. Povinná z věcného břemene je povinna strpět výkon práva Oprávněné vyplývající z této Smlouvy a energetického zákona a zdržet se veškeré činnosti, co vede k ohrožení součásti distribuční soustavy a omezení výkonu tohoto práva Oprávněné.
- 3.7. Věcné břemeno zřízené touto Smlouvou se sjednává jako časově neomezené a zaniká v případech stanovených zákonem.

ČLÁNEK IV. - Další práva

- 4.1 Oprávněná z věcného břemene má ve vztahu k Pozemku dále oprávnění ve smyslu ustanovení § 25 odst. 3 písm. f) a g) energetického zákona, především pak právo vstupovat a vjíždět na Pozemek v souvislosti s realizací práv vyplývajících jí z věcného břemene podle čl.3.3. této Smlouvy.
- 4.2 Oprávněná je povinna při výkonu oprávnění popsaných shora postupovat coby PDS striktně ve smyslu § 25 odst. 8 energetického zákona, tj. co nejvíce šetřit práva Povinné a vstup na Pozemek jí bezprostředně oznámit. Po skončení prací je povinna uvést Pozemek do předchozího stavu, a není-li to možné s ohledem na povahu provedených prací, do stavu odpovídajícího předchozímu účelu nebo užívání Pozemku a bezprostředně oznámit tuto skutečnost Povinné. Po provedení odstranění nebo okleštění stromů je povinna na svůj náklad provést likvidaci vzniklého klesu a zbytků po těžbě.

ČLÁNEK V. - Cena a platební podmínky

- 5.1 Věcné břemeno podle této Smlouvy se zřizuje úplatně.
- 5.2 Jednorázová náhrada za zřízení věcného břemene se sjednává ve výši **157500,- Kč bez DPH** (slovy: jednostopadesátisíc pětset korun českých). K této částce bude připočítána platná sazba DPH.
- 5.3 Jednorázová úplata, která odpovídá hodnotě zřizovaného práva, bude Povinné uhrazena na základě daňového dokladu – faktury vystavené Povinnou s termínem splatnosti min. 21 dnů od doručení vyrozumění o provedeném vkladu do katastru nemovitostí dle této Smlouvy.

Daňový doklad – faktura musí být vystavena na fakturační společnost: **EG.D, a.s.**

Povinná poznámka – uvedení čísla Smlouvy na daňovém dokladu (faktuře):

Úhrada věcného břemene dle Smlouvy EG.D číslo **HO-014330058976/023**

Daňový doklad - faktura bude zaslána na adresu: **EGD electronic invoice, P.O.Box 13, Praha 225 13.**

ČLÁNEK VI. - Vklad věcného břemene do veřejného seznamu

- 6.1 Smluvní strany se dohodly, že návrh na zahájení řízení o zápisu práva věcného břemene zřizovanému touto Smlouvou k Pozemku do katastru nemovitostí bude podán příslušnému katastrálnímu úřadu Oprávněnou a to po řádném uveřejnění Smlouvy v registru smluv. Správní poplatek za návrh na zahájení řízení o povolení vkladu práva do katastru nemovitostí uhradí Oprávněná.
- 6.2 Věcné břemeno podle této Smlouvy vzniká v souladu s ustanovením občanského zákoníku zápisem do veřejného seznamu (katastr nemovitostí). Právní účinky zápisu nastávají k okamžiku, kdy návrh na zápis došel příslušnému katastrálnímu úřadu.

ČLÁNEK VII. - Doložka dle zákona o obcích

- 7.1 Povinná z věcného břemene prohlašuje, že tato Smlouva je uzavřena v souladu s ustanovením §41 odst. 2 zákona č. 128/2000Sb., o obcích v platném znění.
- 7.2 Smlouva podléhá ve smyslu zákona č.340/2015 Sb., o zvláštních podmínkách účinnosti některých smluv, uveřejňování těchto smluv a o registru smluv (zákon o registru smluv) uveřejnění v registru smluv. Smluvní strany se dohodly, že Povinná zajistí uveřejnění Smlouvy v registru smluv dle § 6 odst. 1 zákona o registru smluv, a to nejpozději do 1 měsíce od uzavření Smlouvy. Povinná se zavazuje za účelem podání návrhu na

vklad doložit Oprávněné potvrzení o řádném uveřejnění Smlouvy. Konvertovaná podoba potvrzení o uveřejnění smlouvy se stane nedílnou součástí Smlouvy

- 7.3 Uzavření Smlouvy bylo schváleno radou města usnesením č. 12/64/21 ze dne 02.02.2021 .

ČLÁNEK VIII. - Ostatní ujednání

- 8.1 Smluvní strany se zavazují, že pokud příslušný katastrální úřad vyzve účastníky k odstranění případných nedostatků návrhu na zahájení řízení o povolení vkladu, případně listiny, na základě které má být právo zapsáno, vyvinou potřebnou součinnost k jejich odstranění ve stanovené lhůtě.
- 8.2 V případě, že příslušný katastrální úřad v řízení o povolení vkladu řízení zastaví či zamítne, Smluvní strany se zavazují poté uzavřít ve lhůtě do 30-ti kalendářních dní ode dne doručení rozhodnutí katastrálního úřadu o zastavení či zamítnutí vkladu oběma Smluvními stranám novou Smlouvu s totožným obsahem za stejných cenových podmínek, ve které budou odstraněny všechny nedostatky, které bránily povolení vkladu práva dle této Smlouvy, bude-li to možné.
- 8.3 Oprávněná je povinna (prostřednictvím mandátáře) doručit kopii návrhu na zahájení řízení o povolení vkladu práva do KN s vyznačením data přijetí (podání) na KP KÚ (nebo jiného dokladu o doručení – doručenky) do 5-ti pracovních dnů na adresu Povinné ode dne podání na katastrálním úřadě. Smluvní strany si mohou smluvně dohodnout i jiný (alternativní) způsob doručení návrhu na zahájení řízení, například faxem, mailem apod.

ČLÁNEK IX. – OCHRANA OSOBNÍCH ÚDAJŮ:

- 9.1 V tomto článku jsou uvedeny základní informace o zpracování osobních údajů zástupců Povinné Oprávněnou. Podrobné informace jsou dostupné na www.egd.cz v sekci Ochrana osobních údajů.
- 9.2 Oprávněná bude zpracovávat osobní údaje zástupce Povinné na základě svého oprávněného zájmu pro účely přípravy, uzavření a plnění této Smlouvy, vnitřní evidence a kontroly, ochrany právních nároků a provozních potřeb. Proti takovému zpracování má zástupce Povinné právo podat námitku.
- 9.3 Podpisem této Smlouvy zástupce Povinné potvrzuje, že se seznámil s informacemi uvedenými v tomto článku a dalšími informacemi o zpracování osobních údajů dostupnými na www.egd.cz v sekci Ochrana osobních údajů, a to včetně práv, které Povinné a jejím zástupců náleží.

ČLÁNEK X. - Závěrečná ujednání

- 10.1 Smlouva nabývá účinnosti okamžikem jejího uzavření. Pro případ, že Smlouva není uzavírána za přítomnosti obou Smluvních stran, platí, že Smlouva nebude uzavřena, pokud ji Povinná či Oprávněná podepíše s jakoukoliv změnou či odchylkou, byť nepodstatnou, nebo dodatkem, ledaže druhá Smluvní strana takovou změnu či odchylku nebo dodatek následně schválí.
- 10.2 Smlouva může být měněna nebo doplňována pouze formou vzestupně číslovaných písemných dodatků podepsaných oběma Smluvními stranami.
- 10.3 Smlouva a právní vztahy z ní vyplývající se řídí právním řádem České republiky.
- 10.4 Na právní vztahy vyplývající nebo související s touto Smlouvou a v ní nebo v energetickém zákoně výslovně neupravené se přiměřeně uplatní ustanovení občanského zákoníku.
- 10.5 Smlouva je sepsána v 3 stejnopisech, z nichž po jednom obdrží Povinná a Oprávněná a jeden stejnopis bude Oprávněnou použit pro účely příslušného řízení o zápisu věcného břemene do katastru nemovitostí.

10.6 Smluvní strany prohlašují, že si Smlouvu před jejím podpisem přečetly, že byla uzavřena po vzájemné dohodě, podle jejich pravé a svobodné vůle, dobrovolně, určitě, vážně a srozumitelně, nikoliv v tísní, pod nátlakem ani za nápadně nevýhodných podmínek, což stvrzují svými podpisy. Smluvní strany prohlašují, že Smlouva představuje úplnou dohodu o veškerých jejích náležitostech a neexistují náležitosti, které by Smluvní strany neujednaly.

10-08-2021

Povinná:

V Hustopečích, dne: 20.8.2021

Oprávněná:

V Brně, dne:

eg

EG.D, a.s.
Lidická 13

058

Město Hustopeče
Dukelsko 1111 1/2
693 17 HUSTOPEČE
IČ: 00 28 31 993
-6-

EG.D, a.s.

Město Hustopeče

PaedDr. Hana Potměšilová, starostka města

VÝKAZ DOSAVADNÍHO A NOVÉHO STAVU ÚDAJŮ KATASTRU NEMOVITOSTÍ

Dosavadní stav				Nový stav										
Označení pozemku parc. číslem	Výměra parcely		Druh pozemku Způsob využití	Označení pozemku parc. číslem	Výměra parcely		Druh pozemku Způsob využití	Typ stavby Způsob využití	Způsob určení výměr	Porovnání se stavem evidence právních vztahů				
	ha	m ²			ha	m ²				Díl přechází z pozemku označeného v katastru nemovitostí	Číslo listu vlastnictví	Výměra dílu		Označení dílu
192/1										192/1	10001			
192/2										192/2	10001			
192/5										192/5	10001			
192/6										192/6	10001			
192/7										192/7	10001			
195										195	10001			
217										217	10001			
218/5										218/5	10001			
1255/3										1255/3	10001			
3150										3150	10001			
3151/4										3151/4	10001			
3163/3										3163/3	10001			
3165										3165	10001			
3167/1										3167/1	10001			
3168										3168	10001			
3169/1										3169/1	10001			
3176/1										3176/1	10001			
3176/4										3176/4	10001			
3178/2										3178/2	10001			
3178/3										3178/3	10001			
3178/6										3178/6	10001			

Oprávněný: dle listiny
 Druh věcného břemene: dle listiny

GEOMETRICKÝ PLÁN pro vymezení rozsahu věcného břemene k části pozemku	Geometrický plán ověřil úředně oprávněný zeměměřický inženýr:		Stejnopis ověřil úředně oprávněný zeměměřický inženýr:	
	Jméno, příjmení: Ing. Luděk Palát		Jméno, příjmení: Ing. Luděk Palát	
	Číslo položky seznamu úředně oprávněných zeměměřických inženýrů: 1779/1998		Číslo položky seznamu úředně oprávněných zeměměřických inženýrů: 1779/1998	
	Dne 16. prosince 2020 Číslo: 708/2020		Dne 6.1.2021 Číslo: 10/2021	
Náležitosti a přesnosti odpovídá právním předpisům		Tento stejnopis odpovídá geometrickému plánu v elektronické podobě uloženému v dokumentaci katastrálního úřadu		
Vyhotovitel: GEODETICKÉ PRÁCE Ing. Michna a Ing. Palát s.r.o., 40. pluku 1351, Valašské Meziříčie IČ: 26869322		Katastrální úřad souhlasí s očištváním parcel.		Ověření stejnopisu geometrického plánu v listinné podobě. 
Číslo plánu: 3966-394a/2020		KÚ pro Jihomoravský kraj KP Hustopeče Jitka Rotterová PGP-954/2020-735 2021.01.04 12:14:33 CET		
Okres: Břeclav				
Obec: Hustopeče				
Kat. území: Hustopeče u Brna				
Mapový list: Hustopeče 6-5/12,14,23				
Dosavadním vlastníkům pozemků byla poskytnuta možnost seznámit se v terénu s průběhem navrhovaných nových hranic, které byly označeny předepsaným způsobem:				

Prehled kladu Situaci

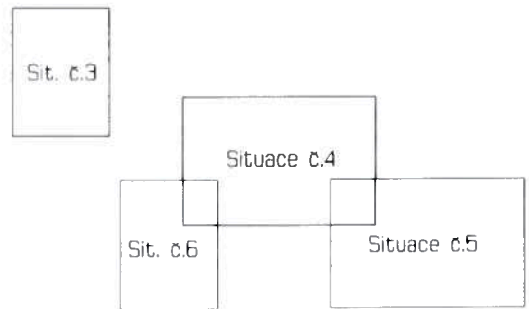
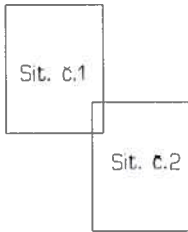

Seznam souřadnic (S-JTSK)

Souřadnice pro zápis do KN

Y X Kod kv. Poznámka

144	591210.29	1190817.49	3	věcné břemeno
145	591098.92	1190883.21	3	věcné břemeno
146	591098.72	1190883.76	3	věcné břemeno
146	591098.53	1190883.52	3	věcné břemeno
164	591210.34	1190839.04	3	věcné břemeno
172	591209.46	1190818.46	3	věcné břemeno
172	591196.03	1190832.23	3	věcné břemeno
172	591196.82	1190833.22	3	věcné břemeno
172	591195.60	1190831.33	3	věcné břemeno
172	591197.60	1190832.60	3	věcné břemeno
172	591196.64	1190831.17	3	věcné břemeno
172	591195.73	1190830.46	3	věcné břemeno
172	591201.70	1190828.59	3	věcné břemeno
172	591202.43	1190828.08	3	věcné břemeno
172	591208.95	1190820.22	3	věcné břemeno
172	591210.32	1190819.30	3	věcné břemeno
172	591209.60	1190819.11	3	věcné břemeno
172	591209.82	1190820.20	3	věcné břemeno
172	591211.19	1190820.11	3	věcné břemeno
172	591211.01	1190821.31	3	věcné břemeno
172	591211.65	1190820.11	3	věcné břemeno
172	591212.21	1190819.45	3	věcné břemeno
172	591211.02	1190821.82	3	věcné břemeno
172	591211.25	1190822.45	3	věcné břemeno
172	591217.53	1190826.37	3	věcné břemeno
172	591212.30	1190822.02	3	věcné břemeno
172	591216.81	1190827.07	3	věcné břemeno
172	591217.88	1190826.80	3	věcné břemeno
172	591217.24	1190827.58	3	věcné břemeno
172	591218.83	1190827.31	3	věcné břemeno
172	591218.45	1190828.25	3	věcné břemeno
172	591219.51	1190827.50	3	věcné břemeno
172	591219.45	1190828.52	3	věcné břemeno
172	591220.08	1190827.43	3	věcné břemeno
172	591220.38	1190828.39	3	věcné břemeno
172	591222.24	1190826.37	3	věcné břemeno
172	591222.64	1190827.29	3	věcné břemeno
172	591223.95	1190825.75	3	věcné břemeno
172	591224.33	1190826.67	3	věcné břemeno
172	591227.61	1190825.15	3	věcné břemeno
85	591341.83	1190764.64	8	věcné břemeno
86	591342.34	1190765.52	8	věcné břemeno
87	591342.12	1190764.50	3	věcné břemeno
88	591343.38	1190764.99	3	věcné břemeno
89	591347.52	1190762.21	3	věcné břemeno
160	591644.19	1190532.40	3	věcné břemeno
162	591645.10	1190533.14	3	věcné břemeno
163	591648.68	1190530.77	3	věcné břemeno
176	591666.68	1190504.96	8	věcné břemeno
177	591667.45	1190505.62	8	věcné břemeno
178	591668.53	1190502.06	3	věcné břemeno
179	591669.35	1190502.62	3	věcné břemeno
180	591674.15	1190494.44	3	věcné břemeno
181	591674.93	1190495.06	3	věcné břemeno
182	591680.47	1190488.79	3	věcné břemeno
183	591683.92	1190484.61	3	věcné břemeno
184	591684.69	1190481.60	3	věcné břemeno
185	591683.10	1190484.03	3	věcné břemeno
186	591685.49	1190482.20	3	věcné břemeno
187	591689.14	1190476.13	3	věcné břemeno
188	591689.94	1190476.75	3	věcné břemeno
189	591694.96	1190469.87	3	věcné břemeno
190	591707.74	1190453.15	8	věcné břemeno
191	591709.25	1190451.46	3	věcné břemeno
192	591710.56	1190449.94	3	věcné břemeno
193	591709.09	1190450.46	3	věcné břemeno
194	591711.35	1190450.70	3	věcné břemeno
195	591099.42	1190883.56	3	věcné břemeno
196	591099.32	1190884.08	3	věcné břemeno
197	591099.93	1190883.52	3	věcné břemeno
198	591100.13	1190884.00	3	věcné břemeno
199	591101.54	1190882.22	3	věcné břemeno
200	591101.85	1190882.62	3	věcné břemeno
201	591107.15	1190877.62	3	věcné břemeno

Seznam souřadnic (S-JTSK)

Číslo bodu Souřadnice pro zápis do KN

Y X Kod kv. Poznámka

202	591107.49	1190878.05	3	věcné břemeno
203	591113.06	1190873.23	3	věcné břemeno
204	591113.72	1190873.03	3	věcné břemeno
205	591113.65	1190873.55	3	věcné břemeno
206	591114.26	1190873.30	3	věcné břemeno
211	591133.00	1190899.35	3	věcné břemeno
212	591133.32	1190899.83	3	věcné břemeno
213	591133.92	1190900.19	3	věcné břemeno
214	591134.65	1190900.16	3	věcné břemeno
215	591135.08	1190899.32	3	věcné břemeno
216	591134.04	1190899.69	3	věcné břemeno
217	591141.52	1190895.46	3	věcné břemeno
218	591141.76	1190895.90	3	věcné břemeno
219	591151.97	1190890.01	3	věcné břemeno
220	591152.21	1190890.45	3	věcné břemeno
221	591161.37	1190884.82	3	věcné břemeno
222	591161.61	1190885.26	3	věcné břemeno
223	591170.67	1190879.91	3	věcné břemeno
224	591170.91	1190880.35	3	věcné břemeno
225	591179.89	1190875.02	3	věcné břemeno
226	591180.13	1190875.46	3	věcné břemeno
227	591189.56	1190869.82	3	věcné břemeno
228	591189.78	1190870.28	3	věcné břemeno
229	591192.28	1190868.69	3	věcné břemeno
230	591192.52	1190869.13	3	věcné břemeno
231	591200.30	1190862.86	3	věcné břemeno
232	591200.58	1190863.26	3	věcné břemeno
233	591208.66	1190857.23	3	věcné břemeno
234	591208.94	1190857.65	3	věcné břemeno
235	591219.72	1190849.57	3	věcné břemeno
236	591220.10	1190849.91	3	věcné břemeno
237	591220.59	1190848.98	3	věcné břemeno
238	591219.84	1190848.81	3	věcné břemeno
239	591205.12	1190833.69	3	věcné břemeno
240	591204.30	1190832.03	3	věcné břemeno
241	591200.67	1190828.97	3	věcné břemeno
242	591195.01	1190830.97	3	věcné břemeno
243	591195.25	1190830.12	3	věcné břemeno
244	591194.72	1190830.57	3	věcné břemeno
245	591225.78	1190853.72	3	věcné břemeno
247	591225.37	1190854.01	3	věcné břemeno
248	591222.47	1190873.96	3	věcné břemeno
249	591228.69	1190868.65	3	věcné břemeno
250	591222.12	1190873.60	3	věcné břemeno
251	591234.86	1190863.11	3	věcné břemeno
252	591236.17	1190862.15	3	věcné břemeno
253	591237.49	1190860.92	3	věcné břemeno
254	591235.90	1190861.73	3	věcné břemeno
255	591237.75	1190861.34	3	věcné břemeno
256	591240.01	1190859.11	3	věcné břemeno
257	591240.29	1190859.54	3	věcné břemeno
258	591246.60	1190854.23	3	věcné břemeno
259	591246.88	1190854.65	3	věcné břemeno
260	591248.10	1190853.31	3	věcné břemeno
261	591248.34	1190853.75	3	věcné břemeno
262	591255.72	1190849.45	3	věcné břemeno
263	591255.94	1190849.91	3	věcné břemeno
264	591258.50	1190848.22	3	věcné břemeno
265	591259.11	1190848.20	3	věcné břemeno
266	591259.82	1190848.62	3	věcné břemeno
267	591260.48	1190849.77	3	věcné břemeno
268	591259.46	1190848.98	3	věcné břemeno
269	591260.06	1190850.05	3	věcné břemeno
270	591264.85	1190855.68	3	věcné břemeno
271	591264.46	1190856.02	3	věcné břemeno
274	591275.46	1190870.54	3	věcné břemeno
275	591275.52	1190871.21	3	věcné břemeno
276	591274.99	1190870.90	3	věcné břemeno
277	591273.94	1190872.26	3	věcné břemeno
278	591273.64	1190871.86	3	věcné břemeno
279	591268.71	1190876.70	3	věcné břemeno
280	591268.31	1190876.38	3	věcné břemeno
281	591268.02	1190876.98	3	věcné břemeno
282	591268.73	1190877.41	3	věcné břemeno

Seznam souřadnic (S-JTSK)

Souřadnice pro zápis do KN

	Y	X	Kód kv.	Poznámka
	591268.29	1190877.67	3	věcné břemeno
	591272.84	1190882.15	3	věcné břemeno
	591234.66	1190862.65	3	věcné břemeno
	591234.16	1190862.78	3	věcné břemeno
294	591231.49	1190859.89	3	věcné břemeno
295	591231.10	1190860.20	3	věcné břemeno
296	591233.88	1190863.22	3	věcné břemeno
297	591201.51	1190827.34	3	věcné břemeno
298	591199.15	1190828.46	3	věcné břemeno
299	591201.97	1190826.97	3	věcné břemeno
300	591202.67	1190826.26	3	věcné břemeno
301	591208.03	1190819.59	3	věcné břemeno
302	591210.85	1190816.87	3	věcné břemeno
303	591211.11	1190817.31	3	věcné břemeno
304	591211.47	1190816.70	3	věcné břemeno
305	591211.45	1190817.22	3	věcné břemeno
306	591212.58	1190817.08	3	věcné břemeno
307	591212.19	1190817.55	3	věcné břemeno
308	591213.49	1190820.52	3	věcné břemeno
339	591709.67	1190449.65	3	věcné břemeno
340	591709.22	1190449.09	3	věcné břemeno
341	591709.19	1190449.47	3	věcné břemeno
342	591709.74	1190448.97	3	věcné břemeno
343	591708.76	1190448.56	8	věcné břemeno
344	591709.07	1190448.16	8	věcné břemeno
372	591706.95	1190452.54	8	věcné břemeno
373	591133.44	1190899.10	3	věcné břemeno
375	591228.35	1190868.27	3	věcné břemeno
376	591258.80	1190848.69	3	věcné břemeno
377	591272.25	1190882.26	3	věcné břemeno
378	591204.76	1190831.58	3	věcné břemeno
379	591197.04	1190830.38	3	věcné břemeno
380	591225.79	1190824.90	3	věcné břemeno
393	591679.71	1190488.15	3	věcné břemeno
394	591694.16	1190469.27	3	věcné břemeno
395	591712.62	1190447.12	3	věcné břemeno
396	591713.46	1190447.80	3	věcné břemeno
399	591696.17	1190466.64	3	průsečík
400	591696.93	1190467.29	3	průsečík
401	591682.10	1190485.25	3	průsečík
402	591682.84	1190485.92	3	průsečík
403	591676.78	1190491.46	8	průsečík
404	591677.54	1190492.11	8	průsečík
407	591648.13	1190532.05	8	průsečík
431	591348.21	1190760.55	3	průsečík
432	591348.90	1190761.35	3	průsečík
433	591220.85	1190827.05	3	průsečík
434	591221.75	1190827.73	3	průsečík
435	591213.00	1190821.13	3	průsečík
436	591209.88	1190818.77	3	průsečík
437	591205.14	1190824.81	3	průsečík
438	591204.32	1190824.22	3	průsečík
439	591200.07	1190829.20	3	průsečík
440	591204.77	1190832.99	3	průsečík
441	591209.94	1190837.16	3	průsečík
442	591211.15	1190838.46	3	průsečík
444	591220.21	1190847.92	3	průsečík
445	591219.40	1190848.36	3	průsečík
446	591245.62	1190854.96	3	průsečík
447	591245.90	1190855.38	3	průsečík
448	591272.81	1190867.59	3	průsečík
449	591273.24	1190867.25	3	průsečík
450	591270.32	1190874.68	3	průsečík
451	591271.42	1190874.40	3	průsečík
452	591158.13	1190886.61	3	průsečík
453	591158.30	1190887.09	3	průsečík
454	591117.05	1190876.56	3	průsečík
455	591116.56	1190876.81	3	průsečík

Situace č.2

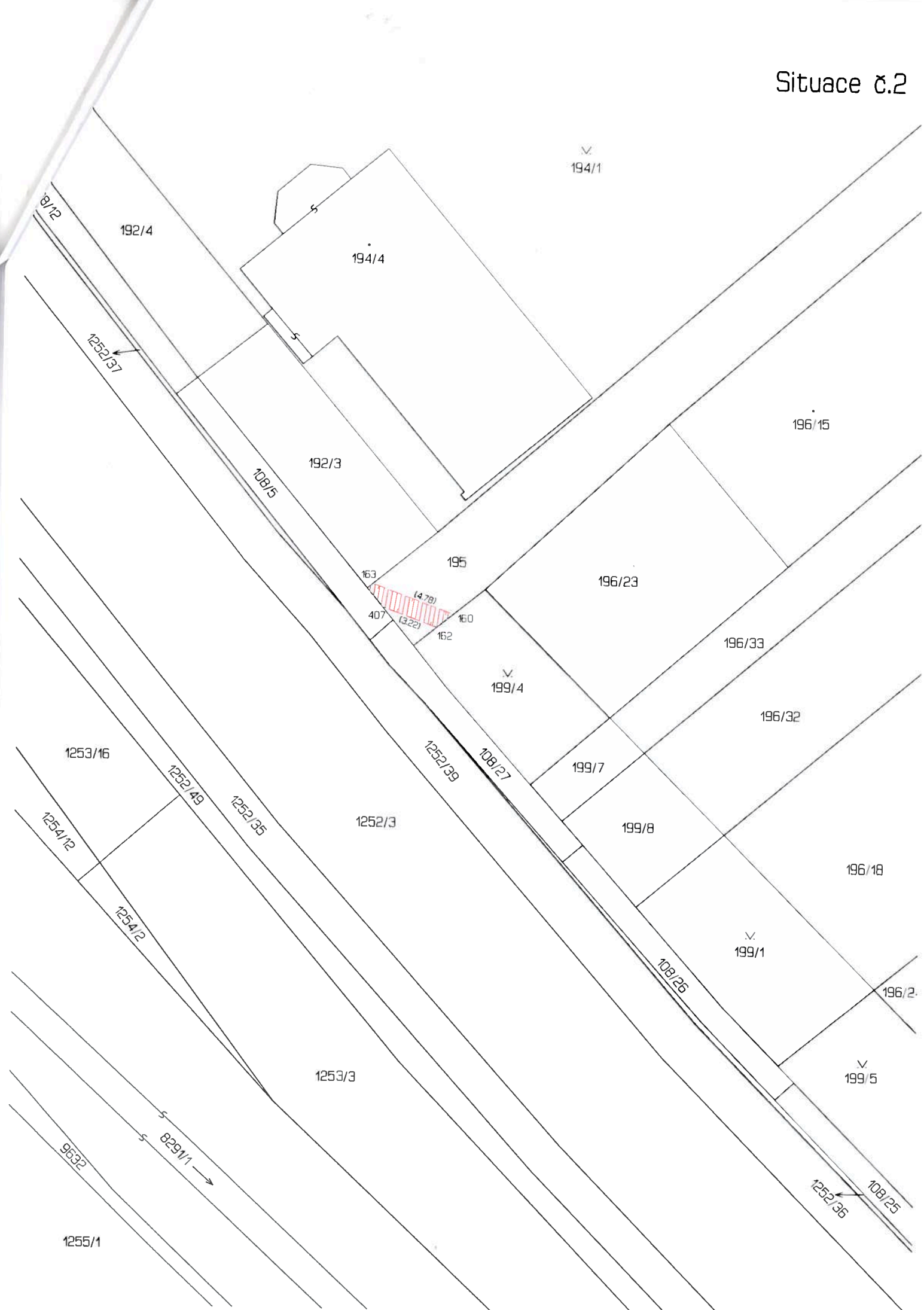

Situace č.3

216

217

223/6

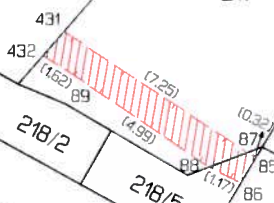

1252/50

1252/72

218/3

1252/69

1252/52

1252/51

1252/70

1252/71

1252/67

1252/76

1252/57

3166/3

8291/1 →

9632

1255/1

1249/1

Situace č.4

221

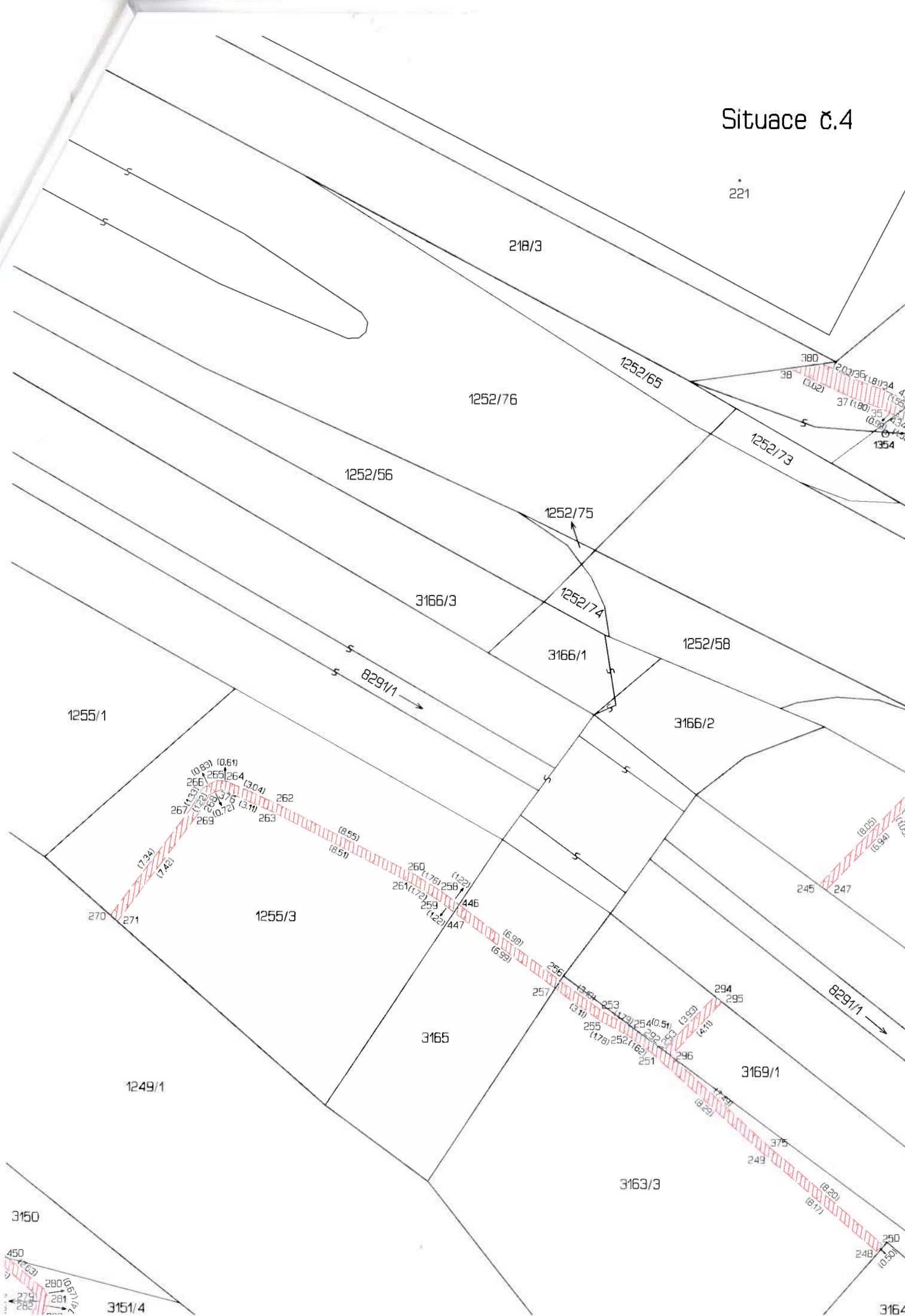

1252/63

Situace č.5

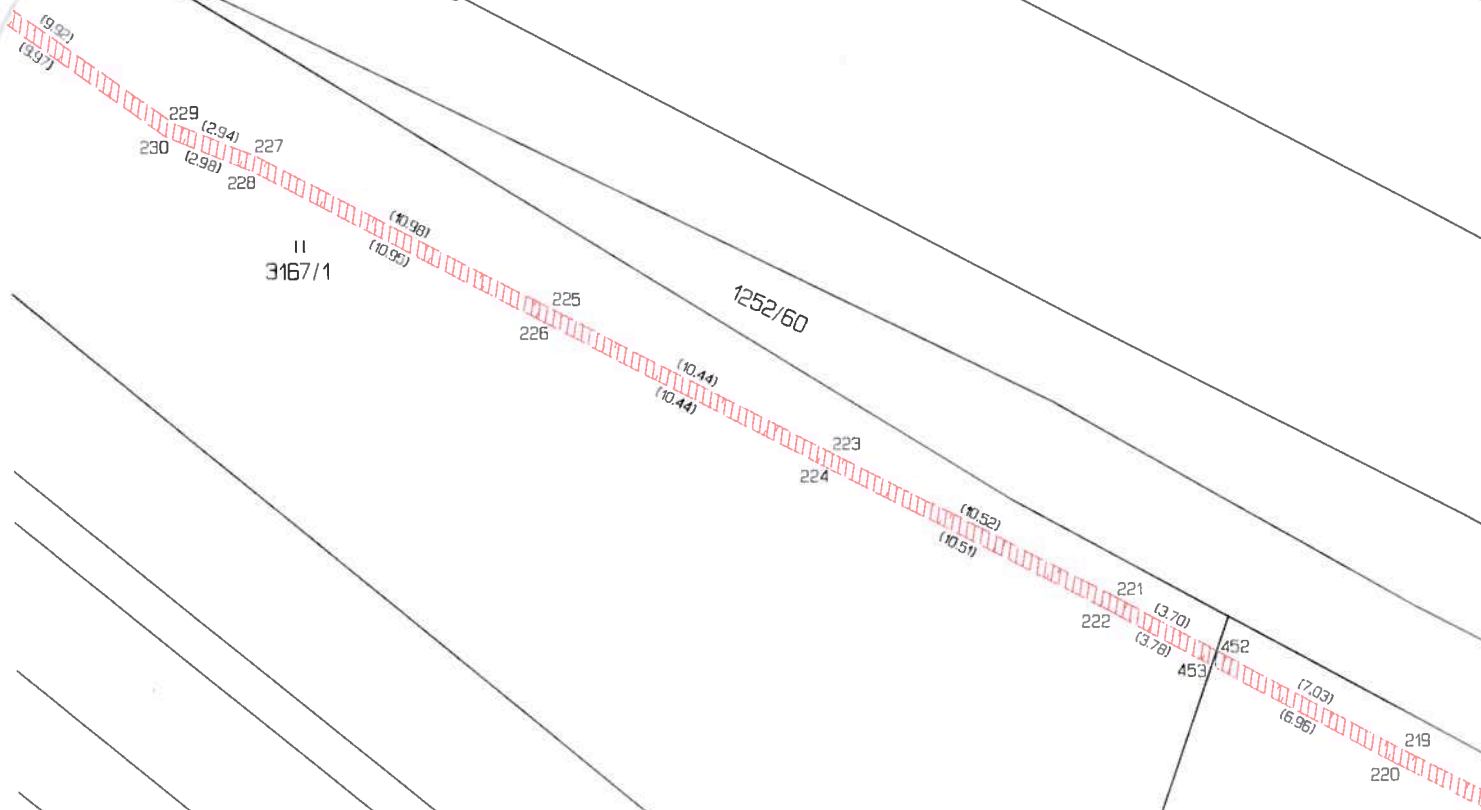

829/1 →

3169/1

3163/3

3164/1

3164/2

3164/1

3177/2

3177/1

1252/4

3176/1

3176/2

3176/10

206 204 203

454 455 205 201 202

1252/63

199 200 198 196 195 194 193 192 191 190 189 188 187 186 185 184 183 182 181 180 179 178 177 176 175 174 173 172 171 170 169 168 167 166 165 164 163 162 161 160 159 158 157 156 155 154 153 152 151 150 149 148 147 146 145 144 143 142 141 140 139 138 137 136 135 134 133 132 131 130 129 128 127 126 125 124 123 122 121 120 119 118 117 116 115 114 113 112 111 110 109 108 107 106 105 104 103 102 101 100 99 98 97 96 95 94 93 92 91 90 89 88 87 86 85 84 83 82 81 80 79 78 77 76 75 74 73 72 71 70 69 68 67 66 65 64 63 62 61 60 59 58 57 56 55 54 53 52 51 50 49 48 47 46 45 44 43 42 41 40 39 38 37 36 35 34 33 32 31 30 29 28 27 26 25 24 23 22 21 20 19 18 17 16 15 14 13 12 11 10 9 8 7 6 5 4 3 2 1

3176/11

3176/3

1252/62

1252/68

1252/86

217 218 216 215 214 213 212 211 210 209 208 207 206 205 204 203 202 201 200 199 198 197 196 195 194 193 192 191 190 189 188 187 186 185 184 183 182 181 180 179 178 177 176 175 174 173 172 171 170 169 168 167 166 165 164 163 162 161 160 159 158 157 156 155 154 153 152 151 150 149 148 147 146 145 144 143 142 141 140 139 138 137 136 135 134 133 132 131 130 129 128 127 126 125 124 123 122 121 120 119 118 117 116 115 114 113 112 111 110 109 108 107 106 105 104 103 102 101 100 99 98 97 96 95 94 93 92 91 90 89 88 87 86 85 84 83 82 81 80 79 78 77 76 75 74 73 72 71 70 69 68 67 66 65 64 63 62 61 60 59 58 57 56 55 54 53 52 51 50 49 48 47 46 45 44 43 42 41 40 39 38 37 36 35 34 33 32 31 30 29 28 27 26 25 24 23 22 21 20 19 18 17 16 15 14 13 12 11 10 9 8 7 6 5 4 3 2 1

1252/60

3168

1352

Situace č.6

310

8291/1

1255/1

1255/3

1249/1

3147

8 3148

4813/48

4813/49

3152

1419

3160/1

3160/2

3154

3155

